



CZ  
20

CATALOGO  
ZANZARIERE



Il bello di sentirsi protetti.



CZ  
20

CATALOGO  
ZANZARIERE







il colore della fascia identifica la tipologia di prodotti

tipologie del modello  
 caratteristiche del modello  
 ingombro zanzariera  
 descrizione analitica

scorimento verticale > VERA

## VERA

Zanzariera verticale a rete avvolgibile a molla con bottonecino

**VERA TOP**  
 VERA TOP 45/55  
 VERA TOP 40/50

**VERA**  
 VERA 45/55

**VERA TELESCOPICA**  
 VERA TELESCOPICA 45/55  
 VERA TELESCOPICA 40/50

**VERA BASIC**  
 VERA BASIC 45/55  
 VERA BASIC 40/50

**Scorimento:** verticale  
**Tavolamento:** a molla  
**Casematte:** antiriflesso da 45 o 55 mm o quadrato da 40 o 50 mm, anche in versione con guide telescopiche, per l'installazione in vano con perfettamente in quadro.  
**Sistema di apertura:** modelli VERA TOP con sistema Push-Up a pressione verso l'interno, altri modelli a scatto.  
**Adatta per:** finestra  
**Bottoncino:** sì  
**Rete:** in fibra di vetro di serie, viene fornita saldata e rivestita al bordi.

Al posto della rete si può richiedere l'installazione di reti occultanti, filtranti e a protezione UV (occuranti e filtranti sono per uso interno e vengono forniti senza bottonecino, da richiudere in fase d'ordine come opzione).  
**Viene fornita:** su misura  
**Color Line:** per il modello VERA Top sono disponibili gli accessori in vetro a colore: bianco, avorio, grigio e nero.  
 In abbinamento alla tinta: bianco, avorio e grigio lo spazzolino sarà fornito di colore grigio. Per le restanti tinte e se non specificato, lo spazzolino sarà fornito di colore nero.

37

scorimento verticale > VERA

### Tinte disponibili

Per la tinta evidenziata in rosso sono disponibili gli accessori in abbinamento nazionale di colore bianco.

**Color Line**

Per la tinta 9010, 9016 Soft, Bianco Soft e Ramati Bianco gli accessori in abbinamento nazionale di colore bianco.  
 Per la tinta 7001 Soft, 7035 Soft e Argento Metallizzato gli accessori in abbinamento saranno di colore grigio.  
 Per la tinta 1013, 1019 Soft e 9001 Soft gli accessori in abbinamento saranno di colore avorio.  
 Per tutte le restanti tinte e i fuori gamma gli accessori in abbinamento saranno di colore nero.

### Accessori

SE= DI SERIE / OP= OPZIONALE

MODELLO	PROTEZIONE UV	CLIPS	APP. FRONTALE	OPZ. 1	OPZ. 2	OPZ. 3	OPZ. 4	OPZ. 5	OPZ. 6	OPZ. 7
VERA TOP 45	OP	OP	OP	OP	SE	OP	OP	SE		
VERA TOP 55	OP	OP	OP	OP	SE	OP	OP	SE		
VERA TOP 40/50	OP	OP	OP	OP	SE	OP	OP	OP		
VERA 45	OP	OP	OP	OP	OP	OP	OP	OP		
VERA 55	OP	OP	OP	OP	OP	OP	OP	OP		
VERA TELESCOPICA 45	OP	OP	OP	OP	OP	OP	OP	OP		
VERA TELESCOPICA 55	OP	OP	OP	OP	OP	OP	OP	OP		
VERA TELESCOPICA 40/50	OP	OP	OP	OP	OP	OP	OP	OP		
VERA BASIC 45	OP	OP	OP	OP	OP	OP	OP	OP		
VERA BASIC 55	OP	OP	OP	OP	OP	OP	OP	OP		
VERA BASIC 40/50	OP	OP	OP	OP	OP	OP	OP	OP		

43

come ordinare  
 misure consigliate  
 accessori  
 tinte disponibili

tabella degli accessori (di serie e opzionali) presente a fine pagina di ciascun modello

## Accessori

SE= DI SERIE / OP= OPZIONALE

MODELLO

















MODELLO	BETTER VUE	SUNOX	STRONG	rete NERA	Sistema SOFT	CLIPS	APPLICAZIONE FRONTALE	Icona
VERA TOP 45	OP	OP	OP	OP	SE	OP	OP	SE
VERA TOP 55	OP	OP	OP	OP	SE	OP		SE
VERA TOP 40/50	OP	OP	OP	OP	SE	OP	OP	
VERA 45	OP	OP	OP	OP	OP	OP	OP	
VERA 55	OP	OP	OP	OP	OP	OP		
VERA TELESCOPICA 45	OP	OP	OP	OP	OP	OP	OP	OP
VERA TELESCOPICA 55	OP	OP	OP	OP	OP	OP		OP
VERA TELESCOPICA 40/50	OP	OP	OP	OP	OP		OP	
VERA BASIC 45	OP	OP	OP	OP	OP	OP	OP	
VERA BASIC 55	OP	OP	OP	OP	OP	OP		
VERA BASIC 40/50	OP	OP	OP	OP	OP		OP	

## Simboli tipologie

 scorrimento verticale	 pannello fisso scorrevole	 guida spazzolino
 scorrimento laterale	 grandi dimensioni	 guida combinata
 rete plissettata	 motorizzazione disponibile	 versione ad incasso
 bottoncino a bordo rete	 45 profondità cassonetto	
 anta battente	 guida bassa	

## Simboli accessori

 <b>COLOR LINE</b>	COLOR LINE Accessori in vista a colore	 Sistema di drenaggio acqua
 <b>STRONG</b>	Rete nera <b>STRONG</b> Elevata visibilità e maggiore resistenza	 Aggancio telescopico
 <b>PHIFER ELITE BETTER VUE</b>	Rete <b>BetterVue™</b> ad elevata visibilità	 Sistema per l'installazione frontale
 <b>SUNOX</b> fiberglass mesh	Rete <b>Sunox</b> Antivirus e Antibatterica	 <b>[ DUAL HOOK ]</b> Doppio gancio di chiusura rinforzata
 rete <b>NERA</b>	Rete <b>Nera</b> Resistente e di alta qualità	 Carico molla esterno
 Sistema <b>SOFT</b>	Sistema di rallentamento nell'avvolgimento	 Maniglia con gancio
	Predisposizione incasso con guida tapparella	 <b>EASY INSTALL</b> Predisposizione per zanzariera in sistemi incasso
 <b>CLIPS</b>	Adattatori per il fissaggio	 Motore con rilevamento ostacoli

# gamma prodotti

## linea uragano

IRENE / BORA



## linea classica

ZANZARIERE VERTICALI



ZANZARIERE LATERALI



ZANZARIERE INCASSO VERTICALI



ZANZARIERE A PANNELLO



ZANZARIERE INCASSO LATERALI



GRANDI DIMENSIONI



GRANDI DIMENSIONI INCASSO



INFORMAZIONI





## 1. linea **uragano**

- 9 BORA
- 19 IRENE VERTICALE
- 22 IRENE LATERALE
- 25 IRENE 65 SQUARE
- 29 IRENE INCAS VERTICALE
- 31 IRENE INCAS LATERALE
- 34 IRENE 65 SQUARE INCAS

## libera installazione

### 2. scorrimento **verticale**

- 37 VERA
- 44 CLIK-CLAK
- 47 KETTY
- 51 WIND VERTICALE

### 3. scorrimento **laterale**

- 59 LARA
- 66 VALERIA
- 73 CLARA
- 82 WIND LATERALE
- 89 PHANTOM **TOP**
- 94 PHANTOMATIK
- 96 SNAKE **TOP**
- 100 LINDAPLUS
- 103 SOFFY
- 105 MINIMA
- 109 MINIMA UP

### 4. anta **pannello**

- 114 ANTAREX
- 117 LIBRA
- 119 ALBA
- 121 SCORRI
- 123 PRATIK

### 5. grandi **dimensioni**

- 128 **EVO** ZIP
- 134 SECURZIP

## installazione ad incasso

### 6. incasso **verticale**

- 138 CASPER VERTICALE
- 145 COMODA VERTICALE
- 148 WIND INCAS VERTICALE

### 7. incasso **laterale**

- 152 CASPER LATERALE
- 157 CLARA INCAS
- 162 COMODA LATERALE
- 164 WIND INCAS LATERALE
- 166 PHANTOM **TOP** INCAS
- 169 SNAKE **TOP** INCAS
- 172 LINDAPLUS INCAS
- 178 SOFFY INCAS
- 181 MINIMA INCAS

### 8. incasso **grandi dimensioni**

- 185 **EVO** ZIP INCAS
- 190 SECURZIP INCAS

### 9. informazioni

- 194 COME RILEVARE LE MISURE
- 195 ACCESSORI
- 207 AUTOMAZIONI
- 208 STAFFE DI FISSAGGIO
- 213 TELI E RETI
- 214 TINTE
- 215 MODELLI E TINTE
- 216 COLOR **LINE**
- 217 WIND IN BARRE: SCHEMI
- 218 LIBRA: SCHEMI



- 9 BORA
- 19 IRENE VERTICALE
- 22 IRENE LATERALE
- 25 IRENE 65 SQUARE
- 29 IRENE INCAS VERTICALE
- 31 IRENE INCAS LATERALE
- 34 IRENE 65 SQUARE INCAS

# 1. linea uragano

# BORA

Zanzariera a scorrimento laterale



BORA



BORA  
BORA DOPPIA



BORA INCAS



BORA INCAS  
BORA INCAS MIDI  
BORA INCAS DOPPIA  
BORA INCAS MIDI DOPPIA



BORA UP



BORA UP  
BORA UP MIDI

**Scorrimento:** laterale, si arresta manualmente in qualsiasi punto. Configurabile con una o più ante (fino a quattro)

**Avvolgimento:** a molla

**Sistema di apertura:** a magnete

**Sistema di attacco:**

- **Bora** - a baionetta
- **Bora Midi** - a magnete

**Adatta per:** portafinestra

**Bottoncino:** no

**Rete:** rete nera **STRONG** di serie. Può essere richiesta anche con rete Sunox e rete in fibra di vetro (opzionale).

**Viene fornita:** su misura

**Note:** adatta per porte-finestre fino a 180/200 cm di larghezza a seconda della rete, guida bassa dallo spessore di soli 2 mm.

Elevata tenuta della rete al vento forte, grazie ad un sistema brevettato che ne riduce i problemi di fuoriuscita del telo.

**Color Line:** accessori in vista a colore.

Disponibili nei colori **bianco, avorio, grigio e nero**.

Il colore dei cingoli della catena varia in base al colore della rete: saranno forniti neri con rete nera e grigi in caso di rete grigia.

In abbinamento alle tinte **bianco, avorio o grigio** lo spazzolino sarà fornito di colore **grigio**. Per le **restanti tinte** e se non specificato, lo spazzolino sarà fornito di colore **nero**.

**NOVITÀ 2020**

■ Nuovo portaspazzolino in alluminio **ZAP06R**

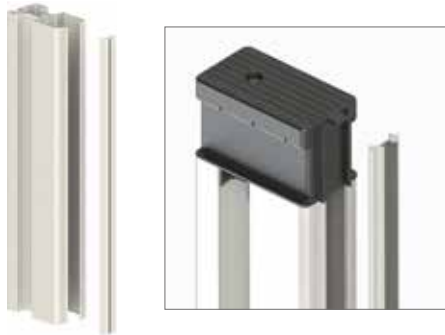

■ Nuovo sotto-guida inclinato opzionale.

Sotto-guida inclinato utile per migliorare l'aderenza e la scorrevolezza della zanzariera in caso di piani inclinati.

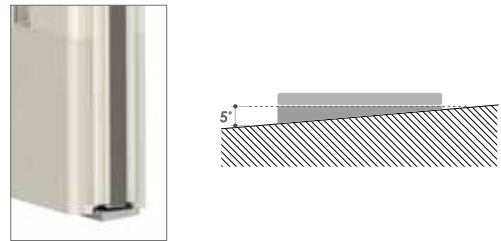

■ Nuove configurazioni incasso: **STANDARD** e **MIDI**

**BORA INCAS STANDARD**  
Guida superiore da 60 mm

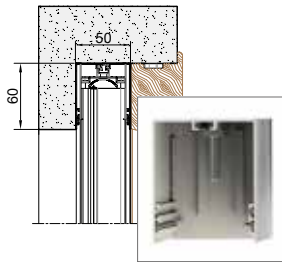

Sistema di attacco: **a baionetta**

**BORA INCAS MIDI**  
Guida superiore da 50 mm

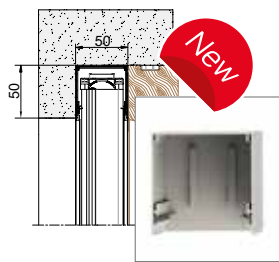

Sistema di attacco: **a magnete**

■ Nuovi tappi superiori e tappi copritaglio per i modelli **BORA INCAS** e **BORA UP**.



**BORA / BORA DOPPIA**

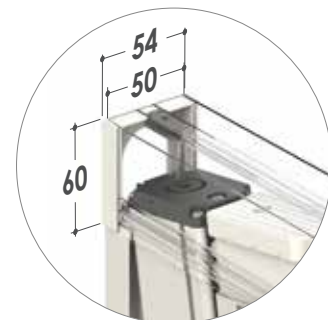
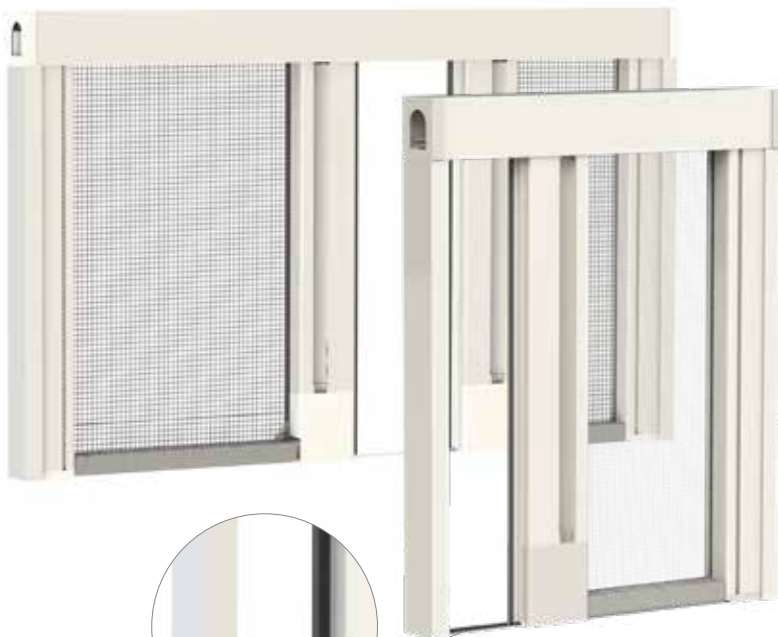

Innesto a baionetta

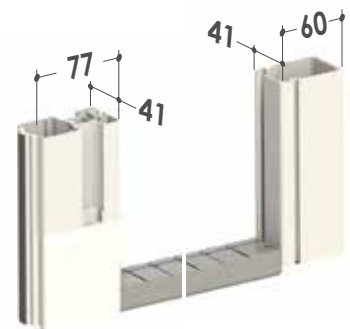

La guida a pavimento ha uno spessore di appena **2 mm**.

## BORA INCAS 20/20

20 20

**Attenzione:** se in fase d'ordine non si specifica la configurazione, il prodotto viene fornito con i profili 50/20.

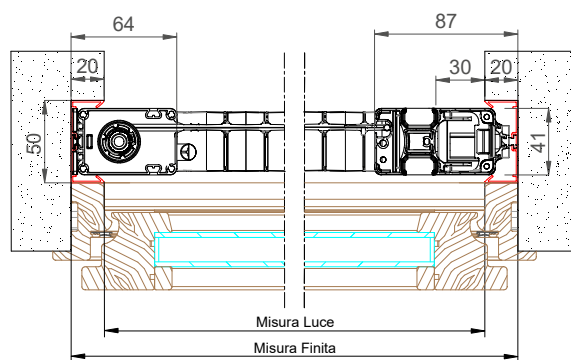

■ BORA INCAS STANDARD 20/20

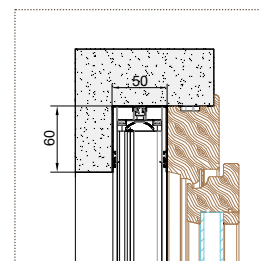

■ BORA INCAS MIDI 20/20

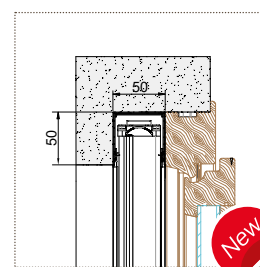

## BORA INCAS 35/35

35 35

**Attenzione:** se in fase d'ordine non si specifica la configurazione, il prodotto viene fornito con i profili 50/20.

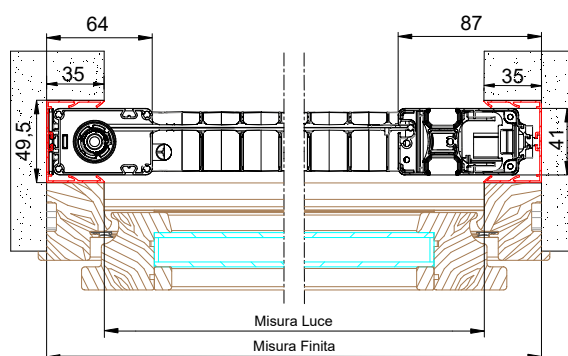

■ BORA INCAS STANDARD 35/35

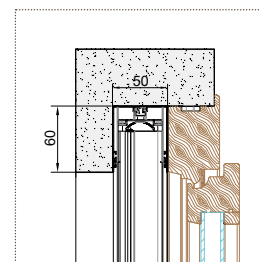

■ BORA INCAS MIDI 35/35

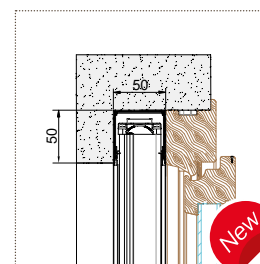

## BORA INCAS 50/20



**Attenzione:** se in fase d'ordine non si specifica la configurazione, il prodotto viene fornito con i profili 50/20.

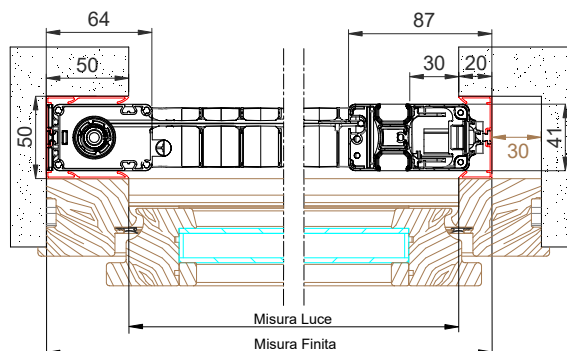

■ BORA INCAS STANDARD 50/20

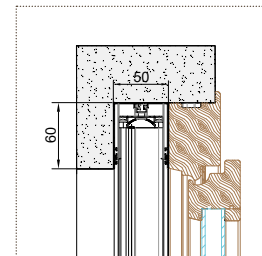

■ BORA INCAS MIDI 50/20

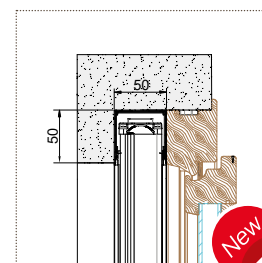

## BORA INCAS 50/35



**Attenzione:** se in fase d'ordine non si specifica la configurazione, il prodotto viene fornito con i profili 50/20.

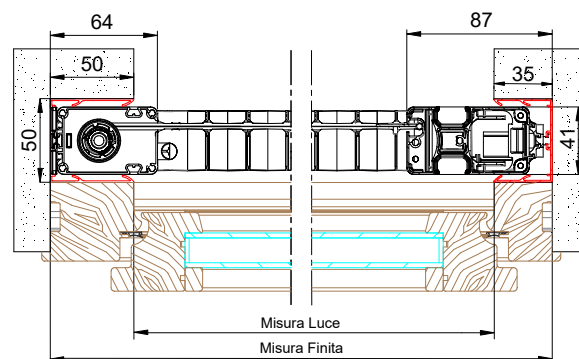

■ BORA INCAS STANDARD 50/35

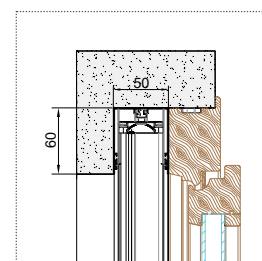

■ BORA INCAS MIDI 50/35

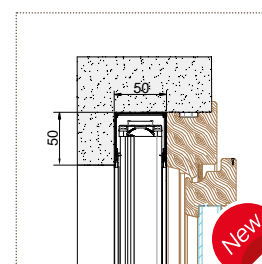

## BORA INCAS 50/50



**Attenzione:** se in fase d'ordine non si specifica la configurazione, il prodotto viene fornito con i profili 50/20.

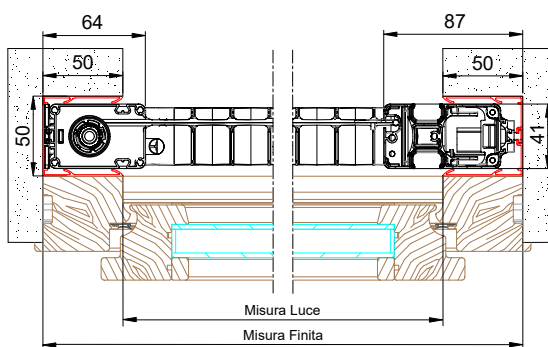

■ BORA INCAS STANDARD 50/50

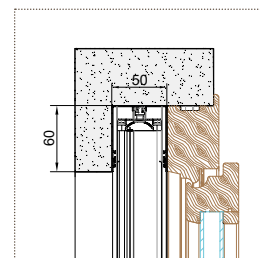

■ BORA INCAS MIDI 50/50

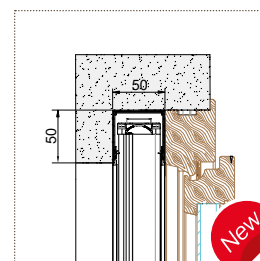

## BORA INCAS DOPPIA 20/20



**Attenzione:** se in fase d'ordine non si specifica la configurazione, il prodotto viene fornito con i profili 50/50.



■ BORA INCAS STANDARD DOPPIA 20/20

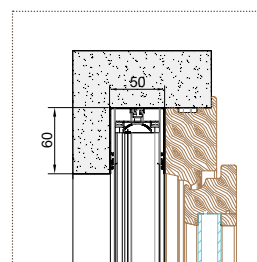

■ BORA INCAS MIDI DOPPIA 20/20

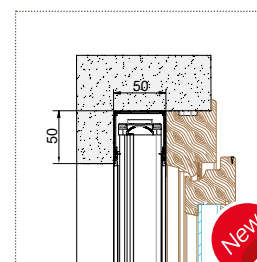

*Chiusura centrale*

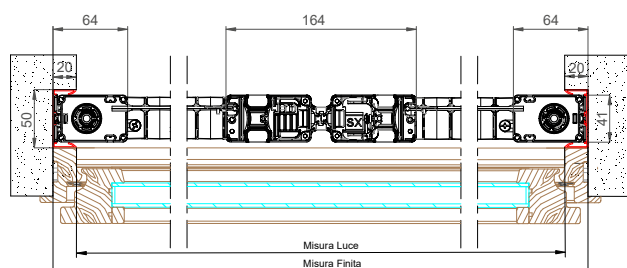

*Apertura bilaterale*

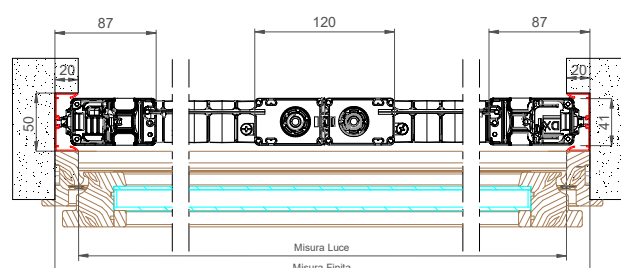

# BORA INCAS DOPPIA 35/35



**Attenzione:** se in fase d'ordine non si specifica la configurazione, il prodotto viene fornito con i profili 50/50.



■ BORA INCAS STANDARD  
DOPPIA 35/35

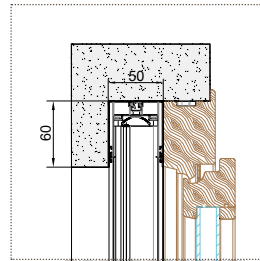

■ BORA INCAS **MIDI**  
DOPPIA 35/35

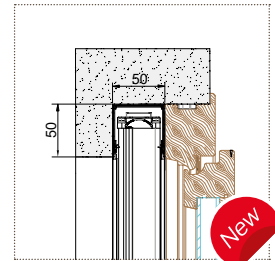

*Chiusura centrale*

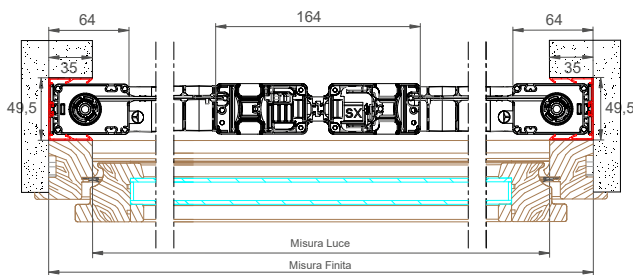

*Apertura bilaterale*

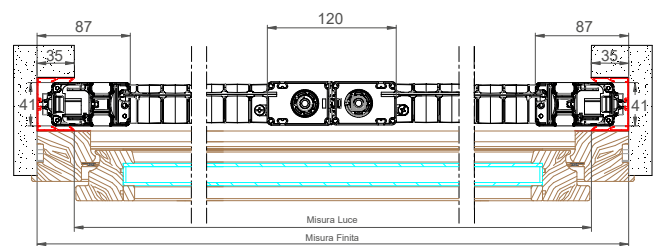



# BORA INCAS DOPPIA 50/50



**⚠ Attenzione:** se in fase d'ordine non si specifica la configurazione, il prodotto viene fornito con i profili **50/50**.



■ BORA INCAS STANDARD  
DOPPIA 50/50

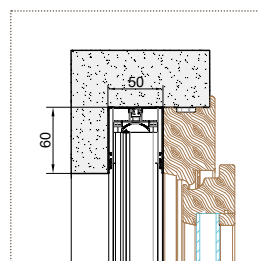

■ BORA INCAS **MIDI**  
DOPPIA 50/50

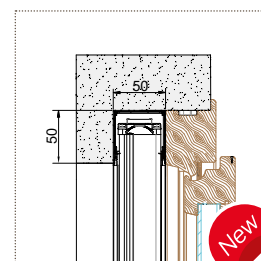

*Chiusura centrale*

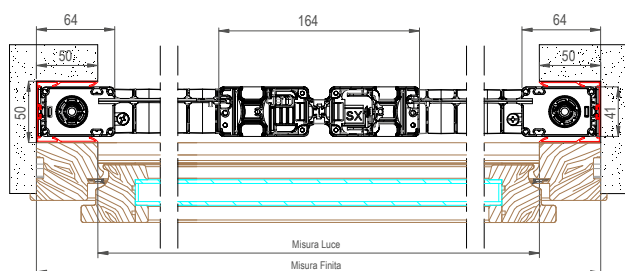

*Apertura bilaterale*

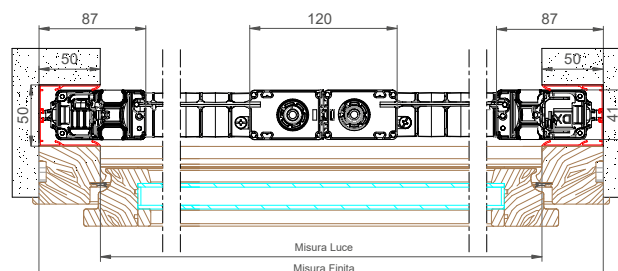

## BORA UP 35/35

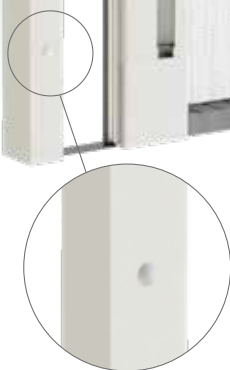

Se non diversamente specificato in fase d'ordine, la zanzariera viene fornita di serie con fori frontali e tappini copri-foro.

■ BORA UP 35/35

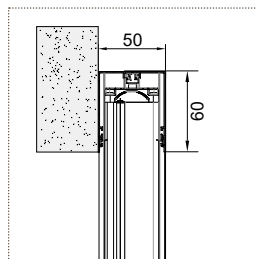

■ BORA UP MIDI 35/35

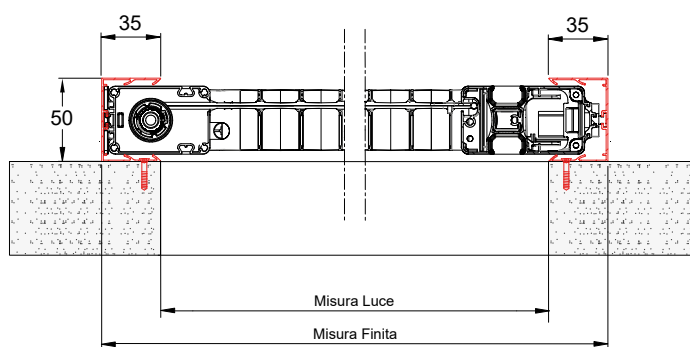
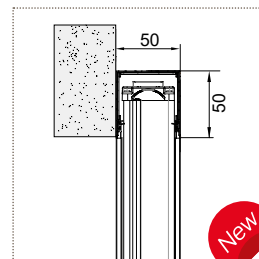

## BORA UP 50/50

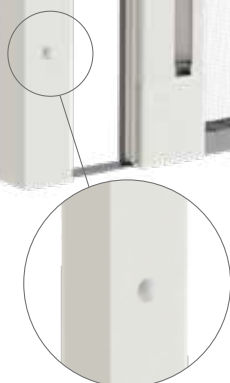

Se non diversamente specificato in fase d'ordine, la zanzariera viene fornita di serie con fori frontali e tappini copri-foro.

■ BORA UP 50/50

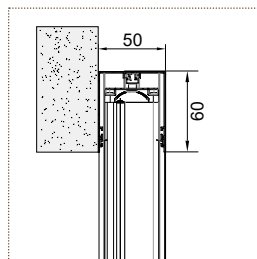

■ BORA UP MIDI 50/50

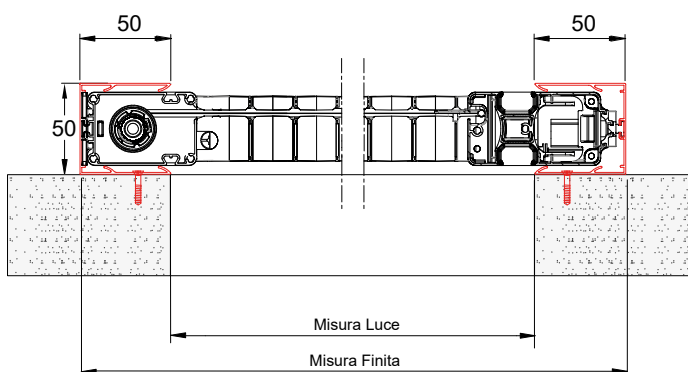
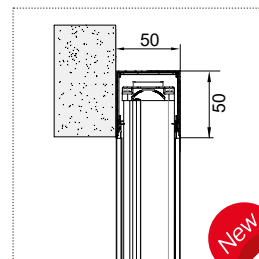

## Caratteristiche tecniche e informazioni per l'ordine

### Schemi di accoppiamento delle ante

ANTA SINGOLA

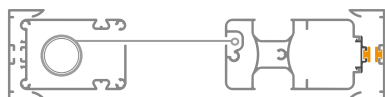

ANTA DOPPIA CON APERTURA BILATERALE

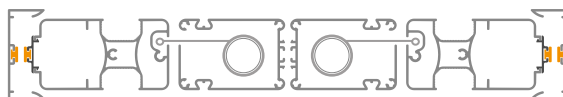

ANTA DOPPIA CON CHIUSURA AL CENTRO

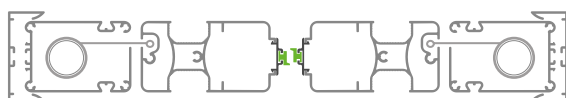

ANTA DOPPIA A SEGUIRE

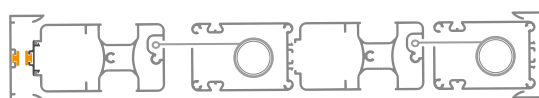

ANTA TRIPLA A SEGUIRE



ANTA QUADRUPLA

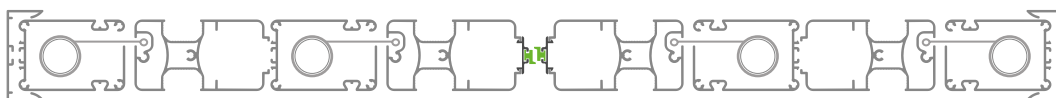

MAGNETE DIS. 43



MAGNETE DIS. 7



### Come ordinare

Formulare l'ordine indicando sempre la tipologia di misura, tenendo presente quanto segue:

#### ■ BORA (libera installazione)

- **misura LUCE**, la zanzariera verrà fornita 3 mm in meno rispetto alla misura del vano.
- **misura FINITA**, la zanzariera verrà fornita con le stesse misure ordinate.

#### ■ BORA INCAS - BORA UP / BORA INCAS MIDI - BORA UP MIDI

- **misura LUCE**, il prodotto verrà fornito con misure maggiorate:

	STANDARD		MIDI	
	L	H	L	H
Configurazione 20/20	+40 mm	+60 mm	+40 mm	+50 mm
Configurazione 35/35	+70 mm	+60 mm	+70 mm	+50 mm
Configurazione 50/20	+70 mm	+60 mm	+70 mm	+50 mm
Configurazione 50/35	+85 mm	+60 mm	+85 mm	+50 mm
Configurazione 50/50	+100 mm	+60 mm	+100 mm	+50 mm

- **misura FINITA**, la zanzariera verrà fornita con le stesse misure ordinate.

Ove non richiesto diversamente, il cassonetto viene predisposto per l'installazione a sinistra (vista interna), mentre nelle versioni a doppio cassonetto la zanzariera viene predisposta con apertura centrale.

In caso di apertura asimmetrica, specificare la dimensione delle ante.

Se in fase d'ordine non si specifica la configurazione incasso, il prodotto viene fornito **50/20** per l'anta singola e **50/50** per l'anta doppia.

**Per ulteriori informazioni si prega di contattare l'azienda.**

## Tinte disponibili

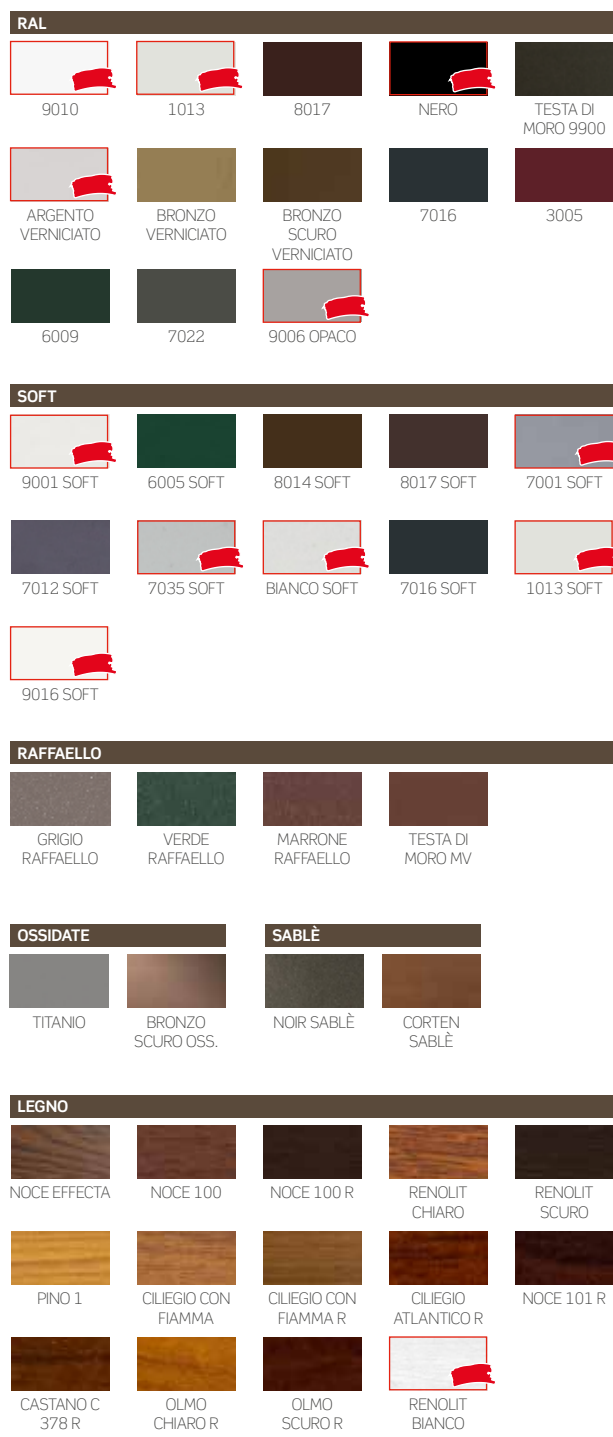

Per le tinte evidenziate in rosso sono disponibili gli accessori di colore in abbinamento

## Color Line

 Per le tinte **9010, 9016 Soft, Bianco Soft e Renolit Bianco** gli accessori in abbinamento saranno di colore **bianco**.

 Per le tinte **1013, 1013 Soft e 9001 Soft** gli accessori in abbinamento saranno di colore **avorio**.

 Per le tinte **7001 Soft, 7035 Soft, 9006 opaco e Argento Verniciato** gli accessori in abbinamento saranno di colore **grigio**.

 Per tutte le **restanti tinte e i fuori gamma** gli accessori in abbinamento saranno di colore **nero**.

## Misure consigliate (mm)

Per anta	Larghezza (min/max)	Altezza (min/max)
Rete nera <b>STRONG</b>	- / 1800	1500 / 2800
Rete fibra	- / 2000	1500 / 2500

L'altezza deve essere superiore alla larghezza di almeno 200mm.

Per necessità di prodotti dalle dimensioni prossime ai limiti consigliati, si prega di contattare l'azienda prima di sottoporre un ordine.

# IRENE VERTICALE

Zanzariera a rete avvolgibile



IRENE 45



IRENE 45 VERTICALE



IRENE UP



IRENE 45 UP STANDARD  
IRENE 45 UP REVERSE

**Scorrimento:** verticale

**Avvolgimento:** a molla

**Sistema di apertura:** Push-Up, a pressione verso il basso

**Adatta per:** finestra

**Cassonetto:** arrotondato da 45 mm

**Rete:** rete nera **STRONG** di serie. Al posto della rete si può richiedere l'inserimento di teli oscuranti e filtranti da interni

**Viene fornita:** su misura

**Note:** carico molla di serie e sistema di regolazione delle guide telescopiche

**Color Line:** accessori in vista a colore.

Disponibili nei colori **bianco**, **avorio**, **grigio** e **nero**.

In abbinamento alle tinte **bianco**, **avorio** o **grigio** lo spazzolino sarà fornito di colore **grigio**. Per le **restanti tinte** e se non specificato, lo spazzolino sarà fornito di colore **nero**.

## IRENE 45 VERTICALE



■ Cassonetto da 45

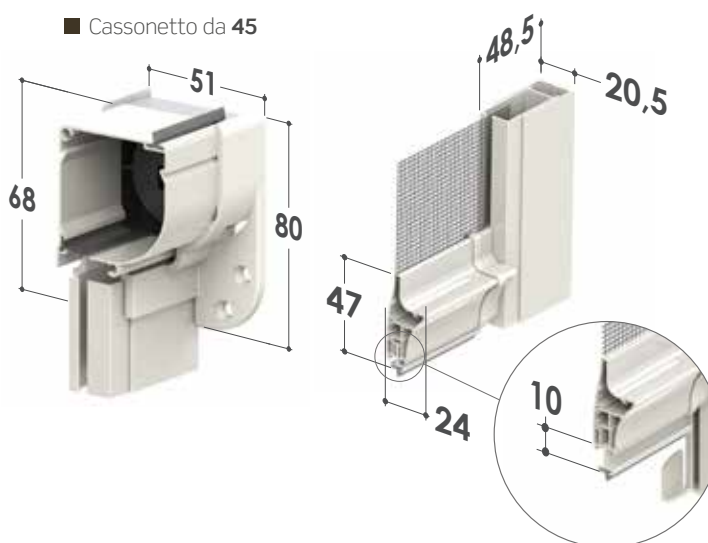

Barra maniglia con profilo portaspazzolino telescopico

# IRENE 45 UP

## ■ STANDARD



## ■ REVERSE

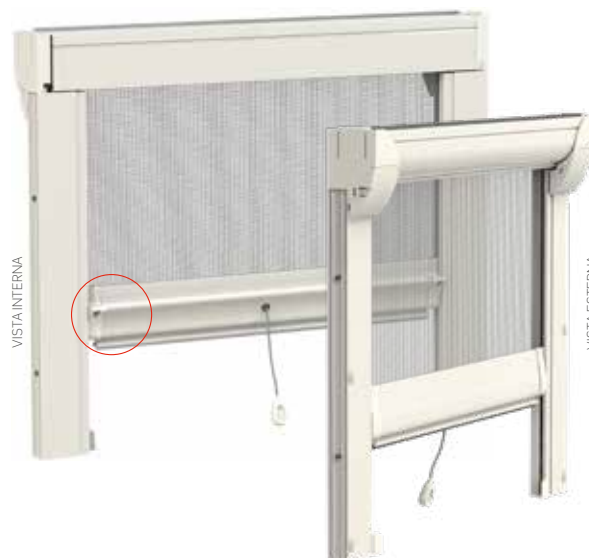

### ■ Cassonetto da 45

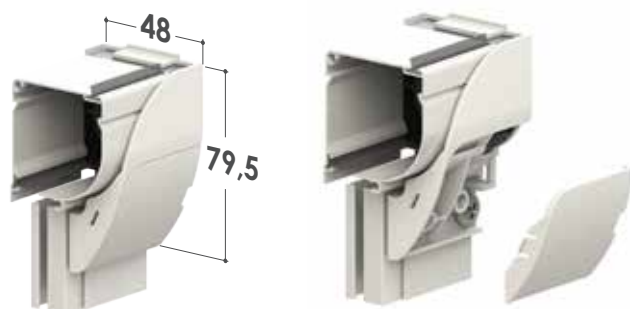

Nella versione "reverse", la barra-maniglia sporgente richiede una distanza dal serramento superiore ad 8 mm.



Per l'installazione del modello IRENE UP è necessaria una soglia di appoggio.

**Consultare preventivamente pag. 204 per gli ordini relativi a questo modello.**

## Caratteristiche tecniche e informazioni per l'ordine

### ■ DI SERIE



#### Regolazione esterna del carico molla

È possibile intervenire nella regolazione del caricamento molla interna, agendo sull'apposito foro presente nella testata e servendosi del chiavino in dotazione.



### ■ DI SERIE

#### Guide telescopiche regolabili

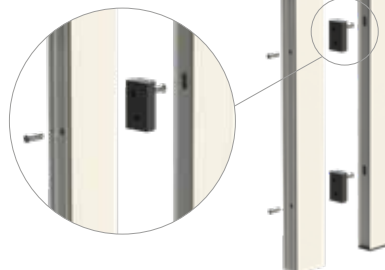

## Accessori

SE= DI SERIE / OP= OPZIONALE

MODELLO	STRONG	SUNOX	rete NERA	Sistema SOFT	CLIPS	APPLICAZIONE FRONTALE	+
IRENE 45 VERT.	SE	OP	OP	OP	OP	OP	SE
IRENE 45 UP	SE	OP	OP	OP	OP	SE	SE

## Caratteristiche tecniche e informazioni per l'ordine

### Tinte disponibili

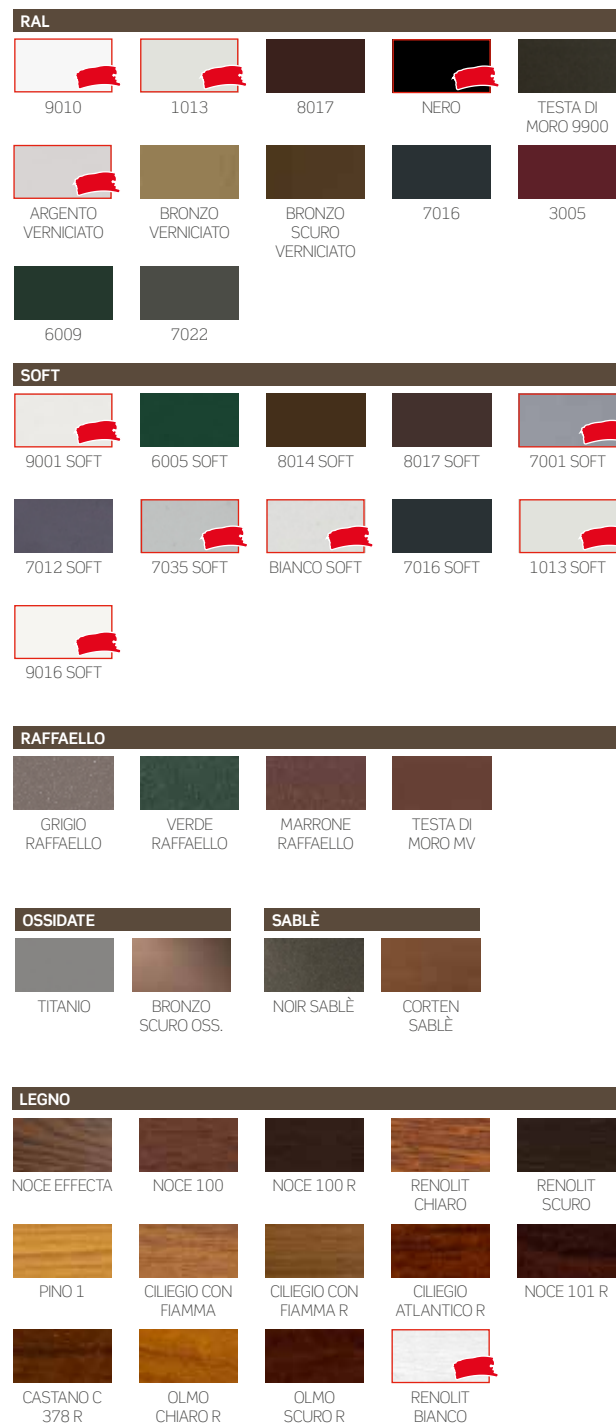

Per le tinte evidenziate in rosso sono disponibili gli accessori a colore in abbinamento

### Misure consigliate (mm)

Tipologia	Larghezza (min/max)	Altezza (min/max)
Rete nera <b>STRONG</b>	600 / 2100	- / 2000
Rete fibra	600 / 2200	- / 2500
Telo filtrante	600 / 1600	- / 1400
Telo oscurante	600 / 1600	- / 1800
Tuffscreen™	600 / 1600	- / 1600

Per necessità di prodotti dalle dimensioni prossime ai limiti consigliati, si prega di contattare l'azienda prima di sottoporre un ordine.

Con l'applicazione di teli filtranti ed oscuranti per uso interno, a seconda della tipologia di tessuto ordinato, possono essere previste giunzioni orizzontali del telo qualora sia altezza che larghezza superino i 1800 mm. **Contattare l'azienda per maggiori dettagli.**

### Come ordinare

Formulare l'ordine indicando sempre la tipologia di misura, tenendo presente quanto segue:

- **misura LUCE**, la zanzariera - rispetto alla misura del vano - verrà fornita: 3 mm in meno
- **misura FINITA**, la zanzariera verrà fornita con le stesse misure ordinate.

**Qualora venga richiesta l'opzione del SISTEMA SOFT, la larghezza minima del cassonetto è di 60 cm.**

In mancanza di dati in merito verrà utilizzata in automatico la misura luce.



### Color Line



Per le tinte **9010, 9016 Soft, Bianco Soft e Renolit Bianco** gli accessori in abbinamento saranno di colore **bianco**.



Per le tinte **1013, 1013 Soft e 9001 Soft** gli accessori in abbinamento saranno di colore **avorio**.



Per le tinte **7001 Soft, 7035 Soft e Argento Verniciato** gli accessori in abbinamento saranno di colore **grigio**.



Per tutte le **restanti tinte e i fuori gamma** gli accessori in abbinamento saranno di colore **nero**.

# IRENE LATERALE

Zanzariera a rete avvolgibile



IRENE 45

**Scorrimento:** laterale

**Tipologia:** con guida bassa dagli spigoli arrotondati (solo di colore argento).

**Avvolgimento:** a molla

**Sistema di apertura:** manuale, con maniglietta girevole e blocchi intermedi ogni 10 cm

**Adatta per:** portafinestra

**Cassonetto:** arrotondato da 45 mm, è disponibile anche in versione con doppio cassonetto

**Rete:** rete nera **STRONG** di serie.

Al posto della rete si può richiedere l'inserimento di teli oscuranti e filtranti da interni

**Viene fornita:** su misura

**Note:** carico molla di serie e sistema di regolazione delle guide telescopiche.

**Color Line:** accessori in vista a colore.

Disponibili nei colori **bianco, avorio, grigio e nero.**

In abbinamento alle tinte **bianco, avorio o grigio** lo spazzolino sarà fornito di colore **grigio**. Per le **restanti tinte** e se non specificato, lo spazzolino sarà fornito di colore **nero**.



IRENE 45 LATERALE  
IRENE DOPPIA

## IRENE 45 LATERALE / IRENE 45 LATERALE DOPPIA

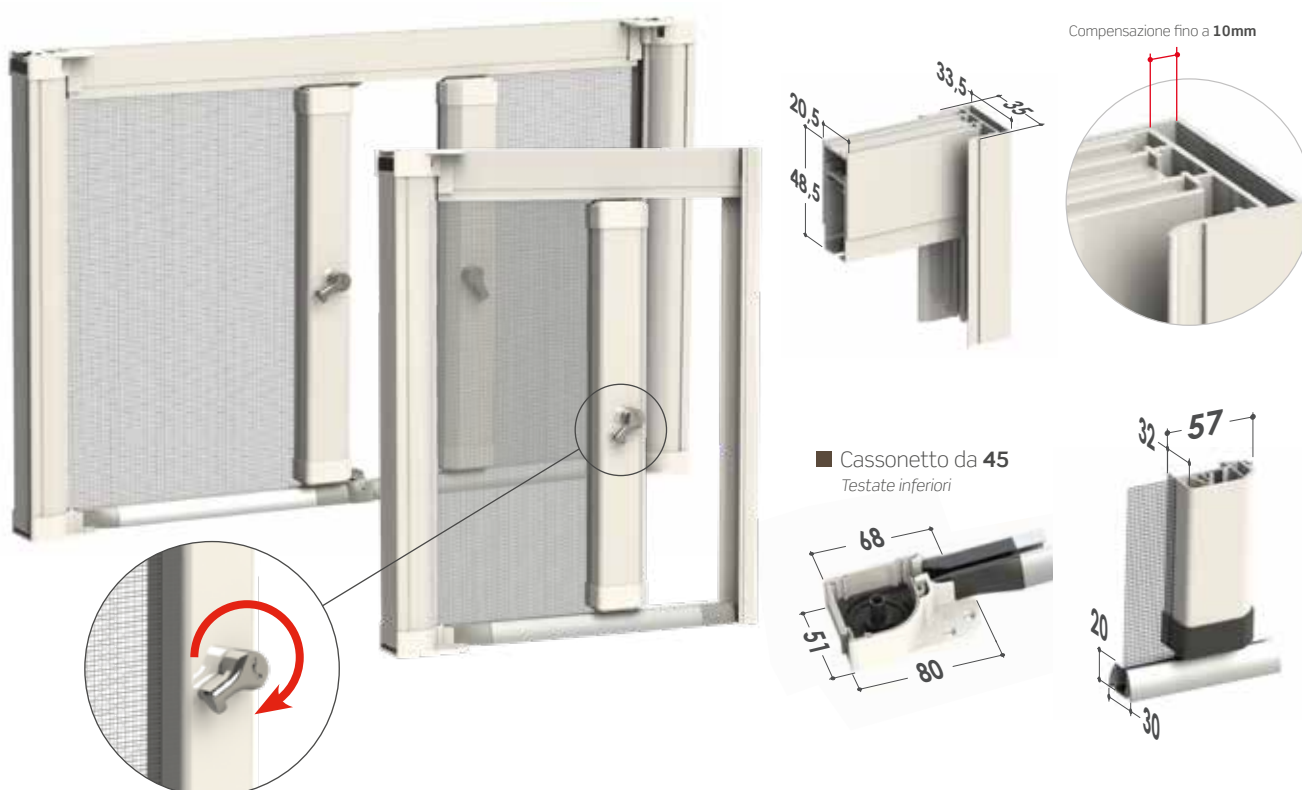



## Funzioni di serie



### Regolazione esterna del carico molla

È possibile intervenire nella regolazione del caricamento molla interna, agendo sull'apposito foro presente nella testata e servendosi del chiavino in dotazione.



### Sistema di aggancio telescopico

Per installazioni in vani con larghezza fuori squadro.



### Guide telescopiche regolabili



### Sistema di drenaggio acqua

La guida inferiore è provvista di asole per il drenaggio dell'acqua, per evitarne il fastidioso deposito.



## Caratteristiche tecniche e informazioni per l'ordine

### Misure consigliate (mm)

Tipologia	Larghezza (min/max)	Altezza (min/max)
Rete nera <b>STRONG</b>	- / 2000	1500 / 2500
Rete fibra	- / 2200	1500 / 2600
Telo filtrante	- / 1300	1500 / 2500
Telo oscurante	- / 1700	1500 / 2500
Tuffscreen™	- / 1600	1500 / 2500

Per necessità di prodotti dalle dimensioni prossime ai limiti consigliati, si prega di contattare l'azienda prima di sottoporre un ordine.

Con l'applicazione di teli filtranti ed oscuranti per uso interno, a seconda della tipologia di tessuto ordinato, possono essere previste giunzioni orizzontali del telo qualora sia altezza che larghezza superino i 1800 mm. **Contattare l'azienda per maggiori dettagli.**

### Come ordinare

Formulare l'ordine indicando sempre la tipologia di misura, tenendo presente quanto segue:

- **misura LUCE**, la zanzariera - rispetto alla misura del vano - verrà fornita: 3 mm in meno
- **misura FINITA**, la zanzariera verrà fornita con le stesse misure ordinate.

In mancanza di dati in merito verrà utilizzata in automatico la misura luce.

Ove non richiesto diversamente, il cassonetto viene predisposto per l'installazione a sinistra (vista interna), mentre nelle versioni a doppio cassonetto la zanzariera viene predisposta con apertura centrale. In caso di apertura asimmetrica, specificare la dimensione delle ante.



























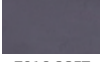















## Accessori

SE= DI SERIE / OP= OPZIONALE

MODELLO	<b>STRONG</b>	<b>SUNOX</b>	rete <b>NERA</b>	<b>CLIPS</b>	APPLICAZIONE FRONTALE		
IRENE 45 LAT.	SE	OP	OP	OP	OP	SE	SE

## Caratteristiche tecniche e informazioni per l'ordine

### Tinte disponibili

RAL				
 9010	 1013	 8017	 NERO	 TESTA DI MORO 9900
 ARGENTO VERNICIATO	 BRONZO VERNICIATO	 BRONZO SCURO VERNICIATO	 7016	 3005
 6009	 7022			
SOFT				
 9001 SOFT	 6005 SOFT	 8014 SOFT	 8017 SOFT	 7001 SOFT
 7012 SOFT	 7035 SOFT	 BIANCO SOFT	 7016 SOFT	 1013 SOFT
 9016 SOFT				
RAFFAELLO				
 GRIGIO RAFFAELLO	 VERDE RAFFAELLO	 MARRONE RAFFAELLO	 TESTA DI MORO MV	
OSSIDATE		SABLÈ		
 TITANIO	 BRONZO SCURO OSS.	 NOIR SABLÈ	 CORTEN SABLÈ	
LEGNO				
 NOCE EFFECTA	 NOCE 100	 NOCE 100 R	 RENOLIT CHIARO	 RENOLIT SCURO
 PINO 1	 CILIEGIO CON FIAMMA	 CILIEGIO CON FIAMMA R	 CILIEGIO ATLANTICO R	 NOCE 101 R
 CASTANO C 378 R	 OLMO CHIARO R	 OLMO SCURO R	 RENOLIT BIANCO	



### Color Line



Per le tinte **9010, 9016 Soft, Bianco Soft e Renolit Bianco** gli accessori in abbinamento saranno di colore **bianco**.

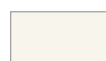

Per le tinte **1013, 1013 Soft e 9001 Soft** gli accessori in abbinamento saranno di colore **avorio**.



Per le tinte **7001 Soft, 7035 Soft e Argento Verniciato** gli accessori in abbinamento saranno di colore **grigio**.



Per tutte le **restanti tinte e i fuori gamma** gli accessori in abbinamento saranno di colore **nero**.

Per le tinte evidenziate in **rosso** sono disponibili gli accessori a colore in abbinamento

# IRENE 65 SQUARE

Zanzariera a scorrimento verticale e rete avvolgibile, con azionamento a catena, a motore o motore radiocomandato



IRENE 65 SQUARE  
catena



IRENE 65 SQUARE  
motorizzata



IRENE 65 SQUARE  
attacco frontale



**Sistema di apertura:** a catena (comando interno, esterno oppure doppio comando) dotata di molla che agevola la risalita della zanzariera, o motorizzata

**Adatta per:** finestra e portafinestra

**Cassonetto:** squadrato da 65 mm

**Rete:** rete nera **STRONG** di serie. Al posto della rete si può richiedere l'inserimento di teli oscuranti e filtranti per uso interno ed esterno

**Viene fornita:** su misura

**Note:** la versione motorizzata è disponibile anche in versione con radiocomando, che permette di controllare anche più zanzariere motorizzate con un solo telecomando

**Color Line:** accessori in vista a colore.

Disponibili nei colori **bianco, avorio, grigio e nero.**

In abbinamento alle tinte **bianco, avorio o grigio** lo spazzolino sarà fornito di colore **grigio**. Per le **restanti tinte** e se non specificato, lo spazzolino sarà fornito di colore **nero**.

## IRENE 65 SQUARE A CATENA

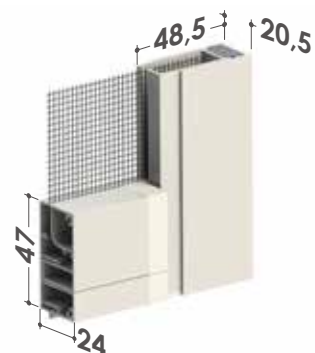

### Informazioni tecniche

■ Doppio comando

È possibile richiedere l'azionamento a catena con doppio comando



■ Distanza minima

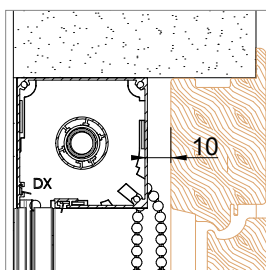

■ Tendicatena a muro

I nostri prodotti, installati sia **internamente che esternamente**, vengono dotati di dispositivo tendicatena quindi conformi alle prescrizioni delle norme europee EN 13120 (punti 8.2 e 15 relativi alla protezione dallo strangolamento), EN 16433: 2014 e EN 16434:2014.

Esse infatti risultano conformi all'obbligo generale di sicurezza dei prodotti immessi sul mercato di cui alla direttiva 2001/95/CE del Parlamento europeo e del Consiglio.



## IRENE 65 SQUARE MOTORIZZATA

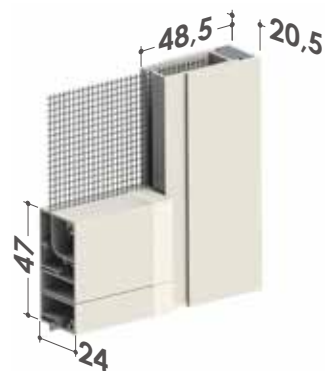

## IRENE 65 SQUARE ATTACCO FRONTALE



- Cassonetto e profilo terminale squadrati;
- Testate autoportanti;
- Possibilità di installazione con attacco frontale (da richiedere in fase d'ordine);
- Disponibile solo per versione a motore



Per l'installazione del modello IRENE 65 - attacco frontale è necessaria una soglia di appoggio.

**Consultare preventivamente pag. 205 per gli ordini relativi a questo modello.**

### Caratteristiche tecniche e informazioni per l'ordine

#### Indicazioni sui motori: **rilevamento ostacoli**

Il **rilevamento ostacoli in discesa/salita** garantisce la vostra sicurezza e permette di preservare le funzionalità della zanzariera IRENE, il motore è dotato di sensori capaci di rilevare oggetti. In presenza di un ostacolo, IRENE si arresta e il motore compie una piccola inversione per permettere la rimozione degli oggetti che ne impediscono la discesa.

Il **rilevamento ostacoli in discesa/salita è di serie per i motori radiocomandati Becker, opzionale sul motore standard.**

**MOTORI STANDARD SENZA RILEVAMENTO DI OSTACOLI:** nel caso in cui si sceglie di installare questo tipo di motore bisogna utilizzare **esclusivamente un pulsante uomo presente** per la movimentazione del prodotto e bisogna seguire passo passo le operazioni di salita e discesa.

**MOTORI CON RILEVAMENTO DI OSTACOLI:** in questo caso è possibile utilizzare anche pulsanti uomo non presente.

#### Motorizzazioni:

Per maggiori informazioni riguardanti le motorizzazioni disponibili e le automazioni, consultare **pag. 207** del catalogo.

#### Misure consigliate (mm)

##### ■ PER CATENA

Tipologia	Larghezza (min/max)	Altezza (min/max)
Rete nera <b>STRONG</b>	600 / 1800	- / 3000
Rete fibra	600 / 1800	- / 3000
Tuffscreen™	600 / 1600	- / 2600
<i>Per interni</i>		
Telo oscurante	600 / 1600	- / 2600
Telo filtrante	600 / 1600	- / 2000
<i>Adatto anche per esterni</i>		
Screen 5500	600 / 1600	- / 2000

##### ■ PER MOTORE

Tipologia	Larghezza (min/max)	Altezza (min/max)
Rete nera <b>STRONG</b>	650 / 2600	- / 1800
Rete fibra	650 / 3000	- / 2800
Tuffscreen™	650 / 2600	- / 1600
<i>Per interni</i>		
Telo oscurante	650 / 2600	- / 1800
Telo filtrante	650 / 2600	- / 1600
<i>Adatto anche per esterni</i>		
Oscurante Opatex Pro	650 / 2200	- / 1300
Screen 5500 Oscurante	650 / 2200	- / 1300
Screen 5500	650 / 2600	- / 1300

## Funzioni di serie

### ■ Guide telescopiche regolabili

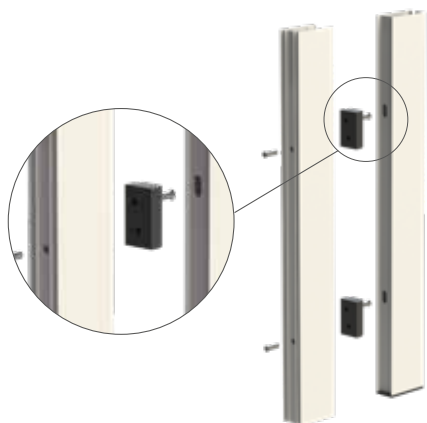

## Come ordinare

Formulare l'ordine indicando sempre il tipo di misura, tenendo presente quanto segue:

- **misura LUCE**, la zanzariera verrà fornita 3 mm in meno rispetto alla misura del vano;
- **misura FINITA**, la zanzariera verrà fornita con le stesse misure ordinate.

In mancanza di dati in merito il comando a catena sarà applicato a destra (*vista interna*). Se non diversamento specificato, in caso di comando a motore, l'uscita del cavo è predisposta a destra e in basso (*vista interna*).

Con l'applicazione di teli filtranti ed oscuranti per uso interno ed esterno, a seconda della tipologia di tessuto ordinato, possono essere previste giunzioni orizzontali del telo qualora sia altezza che larghezza superino i 1800 mm. Contattare l'azienda per maggiori dettagli.

**Si prega di utilizzare l'apposito modulo d'ordine a fine catalogo.**

Per necessità di prodotti dalle dimensioni prossime ai limiti consigliati, si prega di contattare l'azienda prima di sottoporre un ordine.

## Tinte disponibili



Per le tinte evidenziate in **rosso** sono disponibili gli accessori a colore in abbinamento

### Color Line

 Per le tinte **9010, 9016 Soft e Bianco Soft** gli accessori in abbinamento saranno di colore **bianco**.

 Per le tinte **1013 e 1013 Soft** gli accessori in abbinamento saranno di colore **avorio**.

 Per la tinta **Argento Verniciato** gli accessori in abbinamento saranno di colore **grigio**.

 Per tutte le **restanti tinte e i fuori gamma** gli accessori in abbinamento saranno di colore **nero**.

## Accessori

SE= DI SERIE / OP= OPZIONALE

### MODELLO

MODELLO				
IRENE 65 SQUARE catena	SE	OP	OP	-
IRENE 65 SQUARE motorizzata	SE	OP	OP	OP

# IRENE INCAS

## VERTICALE

Zanzariera per l'installazione ad incasso a scorrimento verticale con rete avvolgibile



IRENE 50 INCAS

**Scorrimento:** verticale

**Avvolgimento:** a molla

**Sistema di apertura:** PushUp, a pressione verso il basso

**Cassonetto:** squadrato da 50 mm

**Adatta per:** finestra

**Rete:** rete nera **STRONG** di serie.

Al posto della rete si può richiedere l'inserimento di teli oscuranti, filtranti

**Viene fornita:** su misura

**Note:** vengono fornite delle clips - da fissare alle pareti del vano - che consentono un veloce aggancio della zanzariera

**Color Line:** accessori in vista a colore.

Disponibili nei colori **bianco, avorio, grigio e nero.**

In abbinamento alle tinte **bianco, avorio o grigio** lo spazzolino sarà fornito di colore **grigio**. Per le **restanti tinte** e se non specificato, lo spazzolino sarà fornito di colore **nero**.



## IRENE INCAS 50 VERTICALE

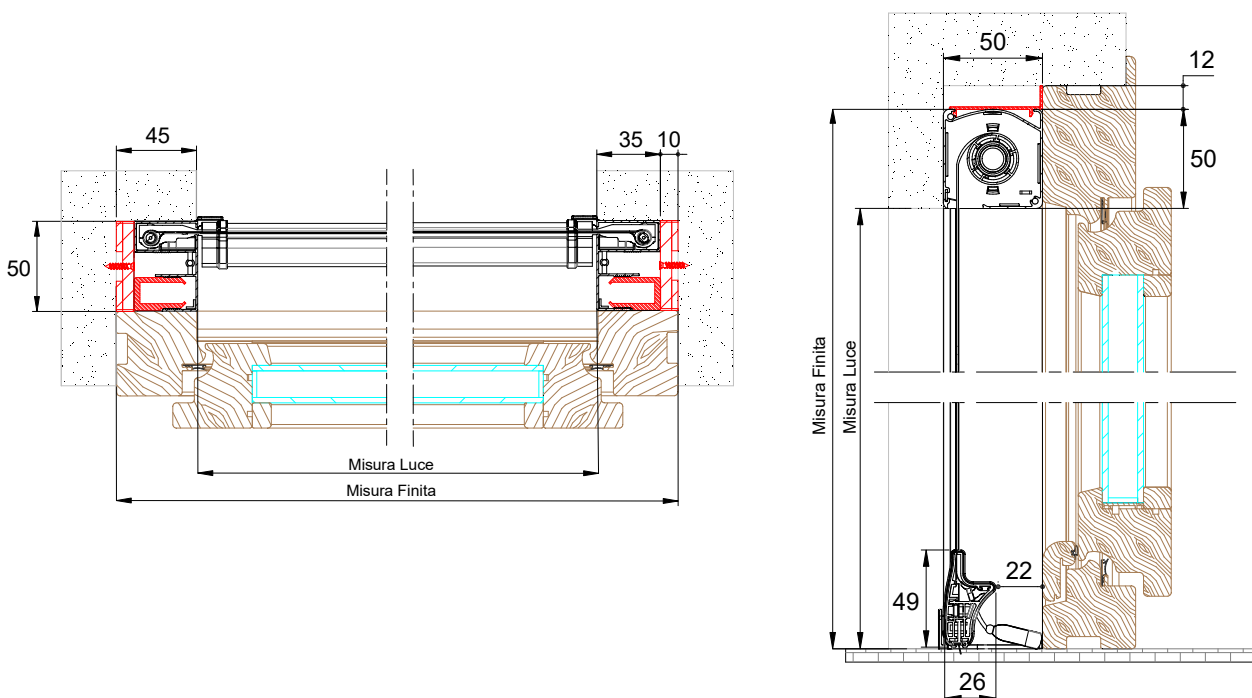

## Caratteristiche tecniche e informazioni per l'ordine

### Funzioni di serie



#### Regolazione esterna del carico molla

È possibile intervenire nella regolazione del caricamento della molla interna, agendo sull'apposito foro presente nella testata e servendosi del chiavino in dotazione.



### Come ordinare

Formulare l'ordine indicando sempre la tipologia di misura, tenendo presente quanto segue:

- **misura LUCE**, la zanzariera verrà fornita con misure maggiorate, larghezza + 90 mm, altezza + 50 mm,
- **misura FINITA**, (da specificare), la zanzariera verrà fornita con le stesse misure ordinate (max ingombro)

**Qualora venga richiesta l'opzione del SISTEMA SOFT, la larghezza minima del cassonetto è di 60 cm.**

Per necessità di prodotti dalle dimensioni prossime ai limiti consigliati, si prega di contattare l'azienda prima di sottoporre un ordine.

### Tinte disponibili

**RAL**

9010	1013	8017	TESTA DI MORO 9900	ARGENTO VERNICIATO

**BRONZO VERNICIATO**   **BRONZO SCURO VERNICIATO**

**SOFT**

9001 SOFT	8014 SOFT	8017 SOFT	BIANCO SOFT	1013 SOFT

**9016 SOFT**

**RAFFAELLO**

GRIGIO RAFFAELLO	VERDE RAFFAELLO	MARRONE RAFFAELLO	TESTA DI MORO MV

**LEGN0**

NOCE EFFECTA	NOCE 100	NOCE 100 R	RENOLIT CHIARO	RENOLIT SCURO

**PINO 1**   **CILIEGIO CON FIAMMA**   **CILIEGIO CON FIAMMA R**   **RENOLIT BIANCO**

Per le tinte evidenziate in **rosso** sono disponibili gli accessori a colore in abbinamento

### Misure consigliate (mm)

Tipologia	Larghezza (min/max)	Altezza (min/max)
Rete nera <b>STRONG</b>	600 / 2100	- / 2200
Rete fibra	600 / 2200	- / 2500
Telo filtrante	600 / 1600	- / 1600
Telo oscurante	600 / 1600	- / 1800
Tuffscreen™	600 / 1600	- / 2000

Con l'applicazione di teli filtranti ed oscuranti per uso interno, a seconda della tipologia di tessuto ordinato, possono essere previste giunzioni orizzontali del telo qualora sia altezza che larghezza superino i 1800 mm.

Contattare l'azienda per maggiori dettagli.



#### Color Line

Per le tinte **9010**, **9016 Soft**, **Bianco Soft** e **Renolit Bianco** gli accessori in abbinamento saranno di colore **bianco**.

Per le tinte **1013**, **1013 Soft** e **9001 Soft** gli accessori in abbinamento saranno di colore **avorio**.

Per la tinta **Argento Verniciato** gli accessori in abbinamento saranno di colore **grigio**.

Per tutte le **restanti tinte e i fuori gamma** gli accessori in abbinamento saranno di colore **nero**.

### Accessori

SE= DI SERIE / OP= OPZIONALE

MODELLO

IRENE 50 INCAS VERT.

STRONG

SUNOX

rete NERA

Sistema SOFT

CLIPS

APPLICAZIONE FRONTALE

Adjust

85

SE

OP

OP

OP

OP

SE

SE

OP



# IRENE INCAS LATERALE

Zanzariera per l'installazione ad incasso a scorrimento laterale, con rete avvolgibile



IRENE 50 INCAS

**Scorrimento:** laterale

**Tipologia:** con guida bassa dagli spigoli arrotondati (**solo di colore argento**)

**Avvolgimento:** a molla

**Sistema di apertura:** manuale, con maniglietta girevole e blocchi intermedi di ogni 10 cm

**Cassonetto:** squadrato da 50 mm, è disponibile anche in versione con doppio cassonetto

**Adatta per:** portafinestra

**Rete:** rete nera **STRONG** di serie. Al posto della rete si può richiedere l'inserimento di teli oscuranti, filtranti

**Viene fornita:** su misura

**Note:** vengono fornite delle clips - da fissare alle pareti del vano - che consentono un veloce aggancio della zanzariera

**Color Line:** accessori in vista a colore.

Disponibili nei colori **bianco, avorio, grigio e nero**.

In abbinamento alle tinte **bianco, avorio o grigio** lo spazzolino sarà fornito di colore **grigio**. Per le **restanti tinte** e se non specificato, lo spazzolino sarà fornito di colore **nero**.



IRENE INCAS 50 LATERALE / INCAS 50 DOPPIA

## IRENE INCAS 50 LATERALE

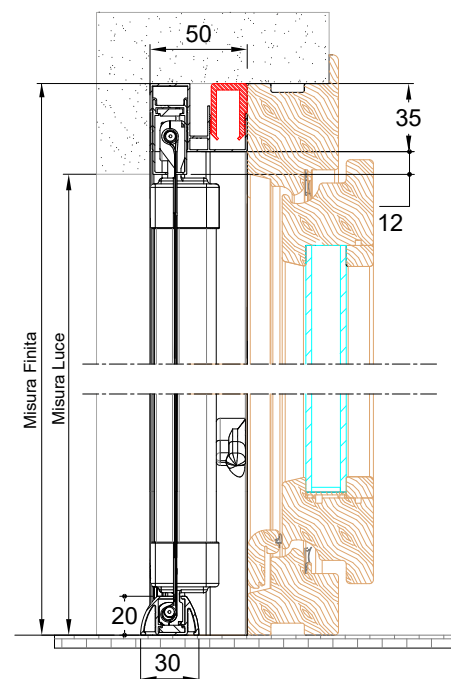
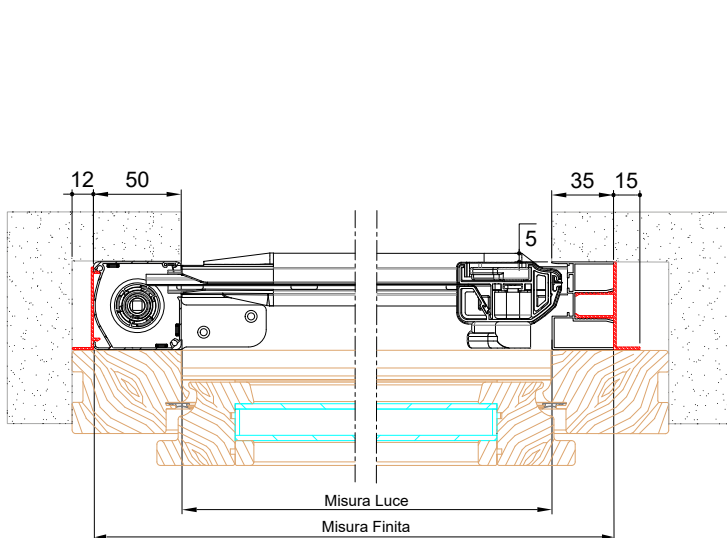

## Caratteristiche tecniche e informazioni per l'ordine

### Funzioni di serie



#### Regolazione esterna del carico molla

È possibile intervenire nella regolazione del caricamento molla interna, agendo sull'apposito foro presente nella testata e servendosi del chiavino in dotazione.



#### Guide telescopiche regolabili



#### Sistema di drenaggio acqua

La guida inferiore è provvista di asole per il drenaggio dell'acqua, per evitarne il fastidioso deposito.



### Misure consigliate (mm)

Tipologia	Larghezza (min/max)	Altezza (min/max)
Rete nera <b>STRONG</b>	- / 2000	1500 / 2500
Rete fibra	- / 2200	1500 / 2600
Telo filtrante	- / 1500	1500 / 2500
Telo oscurante	- / 1800	1500 / 2500
Tuffscreen™	- / 2000	1500 / 2500

Per necessità di prodotti dalle dimensioni prossime ai limiti consigliati, si prega di contattare l'azienda prima di sottoporre un ordine.

Con l'applicazione di teli filtranti ed oscuranti per uso interno, a seconda della tipologia di tessuto ordinato, possono essere previste giunzioni orizzontali del telo qualora sia altezza che larghezza superino i 1800 mm.

Contattare l'azienda per maggiori dettagli.

### Come ordinare

Formulare l'ordine indicando sempre la tipologia di misura, tenendo presente quanto segue:

- **misura LUCE**, la zanzariera verrà fornita con misure maggiorate, largh.+ 85 mm, alt. + 35 mm;

Per la doppio cassonetto incas:

- **misura LUCE**, la zanzariera verrà fornita con misure maggiorate, largh.+ 100 mm, alt. +35 mm.

Per tutte le tipologie:

- **misura FINITA** (da specificare), la zanzariera verrà fornita con le stesse misure ordinate (max ingombro).

Ove non richiesto diversamente, il cassonetto viene predisposto per l'installazione a sinistra (vista interna), mentre nelle versioni a doppio cassonetto la zanzariera viene predisposta con apertura centrale. In caso di apertura asimmetrica, specificare la dimensione delle ante.

Nella determinazione delle misure in tabella non viene preso in considerazione lo spessore in mm delle staffe di fissaggio.

### Accessori

SE= DI SERIE / OP= OPZIONALE

MODELLO

IRENE 50 INCAS LAT.



SE



OP



OP



OP



SE



SE



SE



OP

## Tinte disponibili

### RAL

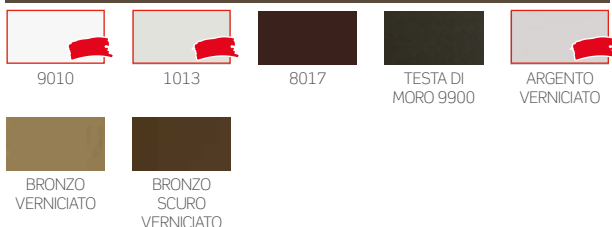

### SOFT

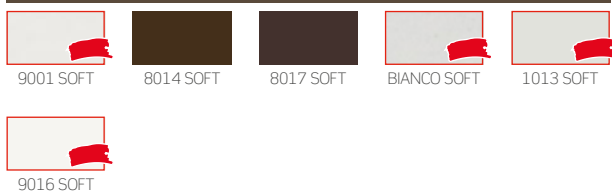

### RAFFAELLO

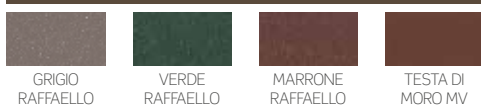

### LEGNO

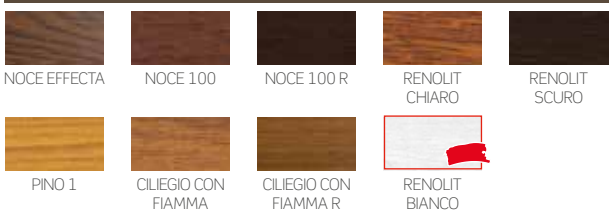

Per le tinte evidenziate in **rosso** sono disponibili gli accessori di colore in abbinamento



## Color Line



Per le tinte **9010, 9016 Soft, Bianco Soft e Renolit Bianco** gli accessori in abbinamento saranno di colore **bianco**.

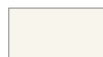

Per le tinte **1013, 1013 Soft e 9001 Soft** gli accessori in abbinamento saranno di colore **avorio**.



Per la tinta **Argento Verniciato** gli accessori in abbinamento saranno di colore **grigio**.



Per tutte le **restanti tinte e i fuori gamma** gli accessori in abbinamento saranno di colore **nero**.

# IRENE 65 SQUARE INCAS

Zanzariera avvolgente da incasso per grandi dimensioni  
con azionamento a motore



IRENE 65 INCAS

**Sistema di apertura:** motorizzato, controllabile anche con radiocomando

**Adatta per:** finestra e portafinestra

**Cassonetto:** squadrato da 65 mm

**Rete:** rete nera **STRONG** di serie, si può richiedere l'inserimento di teli oscuranti e filtranti

**Viene fornita:** su misura

**Color Line:** accessori in vista a colore.

Disponibili nei colori **bianco, avorio, grigio e nero.**

In abbinamento alle tinte **bianco, avorio o grigio** lo spazzolino sarà fornito di colore **grigio**. Per le **restanti tinte** e se non specificato, lo spazzolino sarà fornito di colore **nero**.



## IRENE 65 SQUARE INCAS

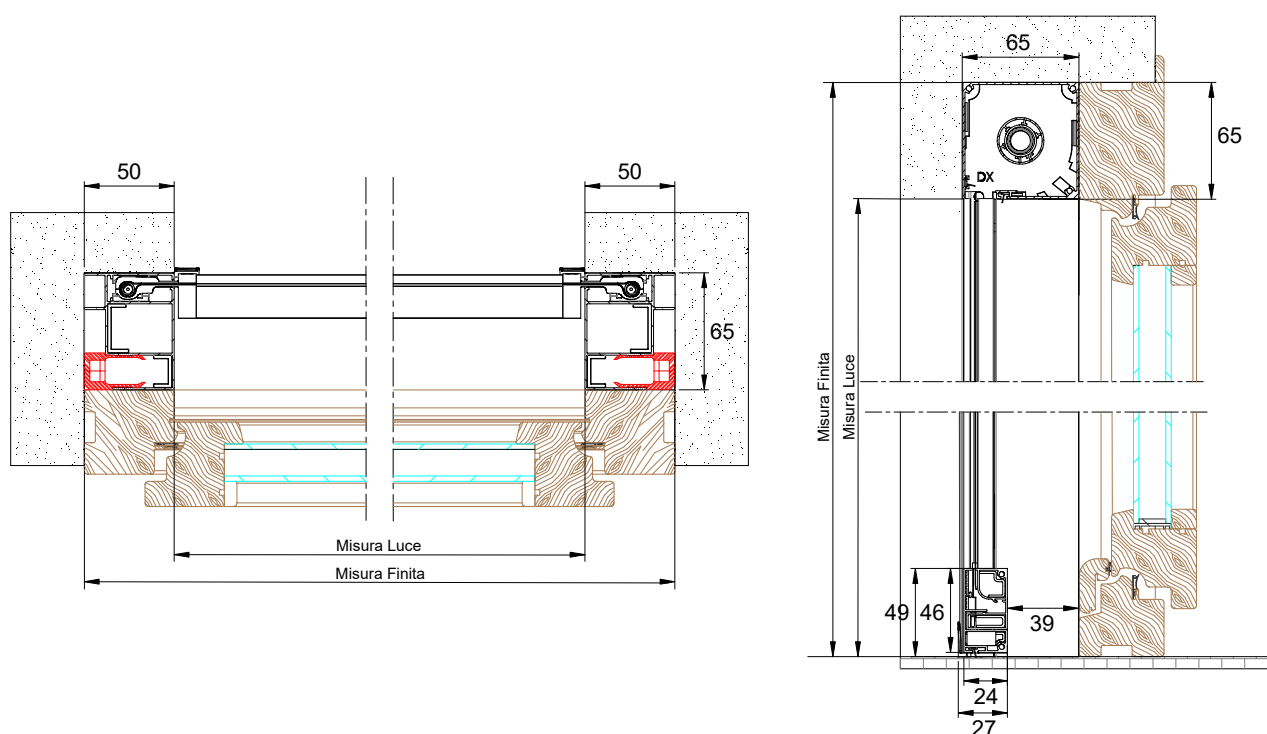

## Caratteristiche tecniche e informazioni per l'ordine

### Indicazioni sui motori: **rilevamento ostacoli**

Il **rilevamento ostacoli in discesa/salita** garantisce la vostra sicurezza e permette di preservare le funzionalità della zanzariera IRENE, il motore è dotato di sensori capaci di rilevare oggetti. In presenza di un ostacolo, IRENE si arresta e il motore compie una piccola inversione per permettere la rimozione degli oggetti che ne impediscono la discesa.

Il **rilevamento ostacoli in discesa/salita è standard per i motori radiocomandati Becker, opzionale sul motore standard.**

**MOTORI STANDARD SENZA RILEVAMENTO DI OSTACOLI:** nel caso in cui si sceglie di installare questo tipo di motore bisogna utilizzare **esclusivamente un pulsante uomo presente** per la movimentazione del prodotto e bisogna seguire passo passo le operazioni di salita e discesa.

**MOTORI CON RILEVAMENTO DI OSTACOLI:** in questo caso è possibile utilizzare anche pulsanti uomo non presente.

### Motorizzazioni:

Per maggiori informazioni riguardanti le motorizzazioni disponibili e le automazioni, consultare **pag. 207** del catalogo.

### Misure consigliate (mm)

Tipologia	Larghezza (min/max)	Altezza (min/max)
Rete nera <b>STRONG</b>	650 / 2600	- / 1800
Rete fibra	650 / 3000	- / 2800
Tuffscreen™	650 / 2600	- / 1600
<b>Per interni</b>		
Telo oscurante	650 / 2600	- / 1800
Telo filtrante	650 / 2600	- / 1600
<b>Adatto anche per esterni</b>		
Oscurante Opatex Pro	650 / 2200	- / 1300
Screen 5500 Oscurante	650 / 2200	- / 1300
Screen 5500	650 / 2600	- / 1300

Per necessità di prodotti dalle dimensioni prossime ai limiti consigliati, si prega di contattare l'azienda prima di sottoporre un ordine.

### Accessori

SE= DI SERIE / OP= OPZIONALE

MODELLO	STRONG	SUNOX	rete NERA	CLIPS	
IRENE 65 SQUARE INCAS	SE	OP	OP	OP	OP

### Come ordinare

Formulare l'ordine indicando sempre il tipo di misura, tenendo presente quanto segue:

- **misura LUCE**, la zanzariera verrà fornita +100 mm in larghezza e +65 mm in altezza rispetto alla misura del vano;
- **misura FINITA**, la zanzariera verrà fornita con le stesse misure ordinate.

Ove non diversamente specificato, l'uscita del cavo motore sarà predisposta a destra (vista interna).

Per teli oscuranti ove larghezza ed altezza superino entrambe i 1800 mm, è prevista la giunzione del telo in orizzontale.

### Tinte disponibili



Per le tinte evidenziate in **rosso** sono disponibili gli accessori a colore in abbinamento

### Color Line

Per le tinte **9010, 9016 Soft e Bianco Soft** gli accessori in abbinamento saranno di colore **bianco**.

Per le tinte **1013 e 1013 Soft** gli accessori in abbinamento saranno di colore **avorio**.

Per la tinta **Argento Verniciato** gli accessori in abbinamento saranno di colore **grigio**.

Per tutte le **restanti tinte e i fuori gamma** gli accessori in abbinamento saranno di colore **nero**.



- 37 VERA
- 44 CLIK-CLAK
- 47 KETTY
- 51 WIND VERTICALE

## 2. scorrimento verticale

# VERA

Zanzariera verticale a rete avvolgibile a molla con bottoncino



**VERA TOP**



VERA TOP 45/55  
VERA TOP 40/50



**VERA**



VERA 45/55



**VERA TELESCOPICA**



VERA TELESCOPICA 45/55  
VERA TELESCOPICA 40/50



**VERA BASIC**



VERA BASIC 45/55  
VERA BASIC 40/50

**Scorrimento:** verticale

**Avvolgimento:** a molla

**Cassonetto:** arrotondato da 45 o 55 mm o quadrato da 40 e 50 mm, anche in versione con guide telescopiche, per l'installazione in vani non perfettamente in quadro

**Sistema di apertura:** modelli Vera **TOP** con sistema Push-Up (a pressione verso il basso); altri modelli a scatto.

**Adatta per:** finestra

**Bottoncino:** sì

**Rete:** in fibra di vetro di serie, viene fornita saldata e rivettata ai bordi.

Al posto della rete si può richiedere l'inserimento di teli oscuranti, filtranti e a strisce. **I teli oscuranti e filtranti sono per uso interno e vengono forniti senza bottoncini, da richiedere in fase d'ordine come opzione.**

**Viene fornita:** su misura

**Color Line:** per il modello **Vera Top** sono disponibili gli accessori in vista a colore **bianco, avorio, grigio e nero.**

In abbinamento alle tinte **bianco, avorio o grigio** lo spazzolino sarà fornito di colore **grigio**. Per le **restanti tinte** e se non specificato, lo spazzolino sarà fornito di colore **nero.**

## VERA TOP 45/55



■ Cassonetto da 45



■ Cassonetto da 55

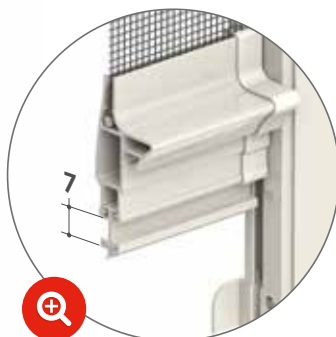
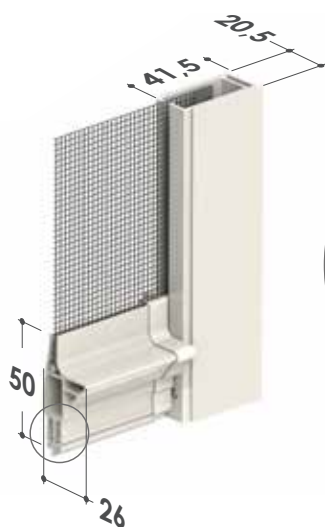

### Di serie

#### Color Line

Sono disponibili gli accessori in vista a colore **bianco, avorio, grigio e nero.**



#### Regolazione esterna del carico molla

È possibile intervenire nella regolazione del caricamento molla interna, agendo sull'apposito foro presente nella testata e servendosi del chiavino in dotazione.



#### Sistema Soft: rallentamento nell'avvolgimento

Il **Sistema Soft** ha la funzione di rallentare l'avvolgimento della rete nel cassonetto eliminando rumori fastidiosi.



#### Sistema PUSH UP

- Sistema di apertura **PUSH UP**, a pressione verso il basso
- Guide telescopiche regolabili





# VERA TOP 40/50



■ Cassonetto da 40



■ Cassonetto da 50

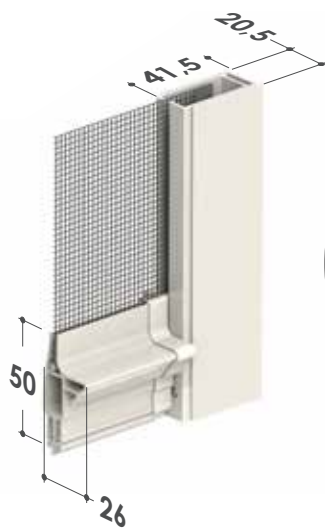

## Di serie



Sono disponibili gli accessori in vista a colore **bianco**, **avorio**, **grigio** e **nero**.



**Sistema Soft: rallentamento nell'avvolgimento**

Il **Sistema Soft** ha la funzione di rallentare l'avvolgimento della rete nel cassonetto eliminando rumori fastidiosi.



**Sistema PUSH UP**

- Sistema di apertura **PUSH UP**, a pressione verso il basso
- Guide telescopiche regolabili



## VERA 45/55



■ Cassonetto da 45

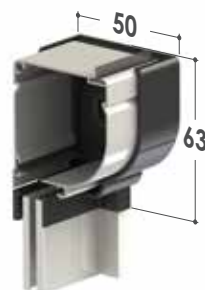

■ Cassonetto da 55

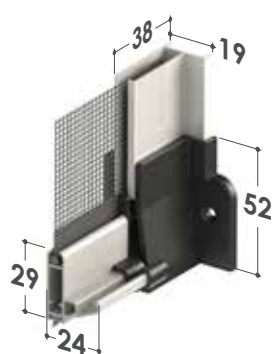

## VERA TELESCOPICA 45/55



■ Cassonetto da 45

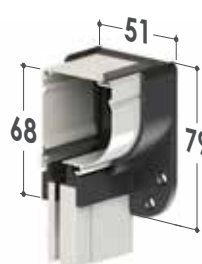

■ Cassonetto da 55

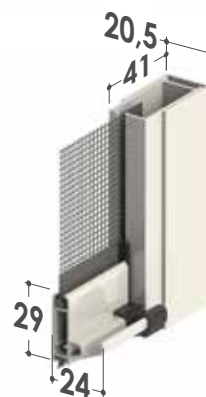

## VERA TELESCOPICA 40/50



■ Cassonetto da 40



■ Cassonetto da 50

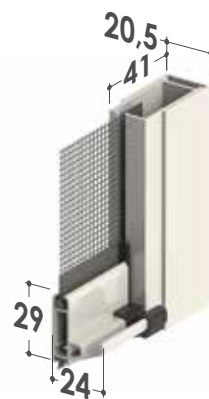

## VERA BASIC 45/55



■ Cassonetto da 45



■ Cassonetto da 55



## VERA BASIC 40/50



■ Cassonetto da 40



■ Cassonetto da 50

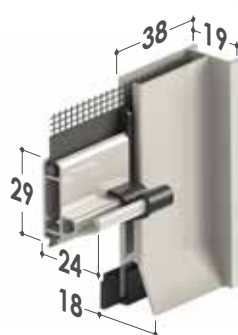

### Caratteristiche tecniche e informazioni per l'ordine

#### Misure consigliate (mm)

Cass.	Larghezza (min / max)	Altezza (min / max)
45/50	500 / 1600	- / 2400 (1550 cass da 40)
55	500 / 1800	- / 2600

Con rete **STRONG** (opzionale)

Cass.	Larghezza (min / max)	Altezza (min / max)
45/50	500 / 1600	- / 2000 (1400 cass. da 40)
55	500 / 1800	- / 2200

Con telo filtrante/oscurante (senza bottoncini)

Cass.	Larghezza (min / max)	Altezza (min / max)
45/50	500 / 1500	- / 1000 (800 cass. da 40)
55	500 / 1500	1700

Per necessità di prodotti dalle dimensioni prossime ai limiti consigliati, si prega di contattare l'azienda prima di sottoporre un ordine.

#### Come ordinare

Formulare l'ordine indicando sempre le dimensioni del cassonetto e la tipologia di misura, tenendo presente quanto segue:

- **misura LUCE**, la zanzariera - rispetto alla misura del vano - verrà fornita:

2 mm in meno (modelli Vera TOP 40/50, Vera telescopica 40/50, Vera Basic 40/50);

3 mm in meno (modelli Vera TOP 45/55 e Vera 45/55);

6 mm in meno (modelli Vera telescopica 45/55)

- **misura FINITA**, la zanzariera verrà fornita con le stesse misure ordinate

In mancanza di dati in merito verrà utilizzata in automatico la misura luce e cassonetto da 55 mm.

Qualora venga richiesta l'opzione del SISTEMA SOFT, la larghezza minima del cassonetto è di 60 cm.

Per esigenze costruttive, il prodotto **Vera Top**, è ordinabile solo con larghezza minima del cassonetto pari a 60 cm, diversamente il prodotto non sarà fornito con l'opzione del SISTEMA SOFT.

## Tinte disponibili

Per le tinte evidenziate in **rosso** sono disponibili gli accessori a colore in abbinamento

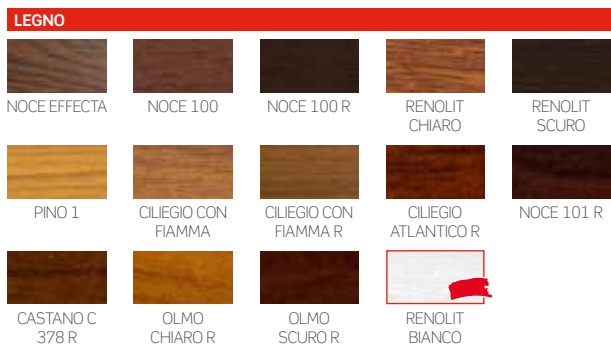
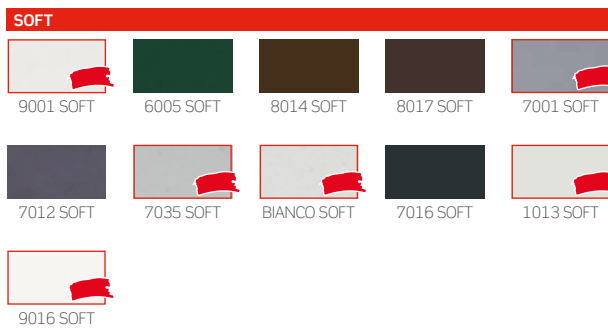
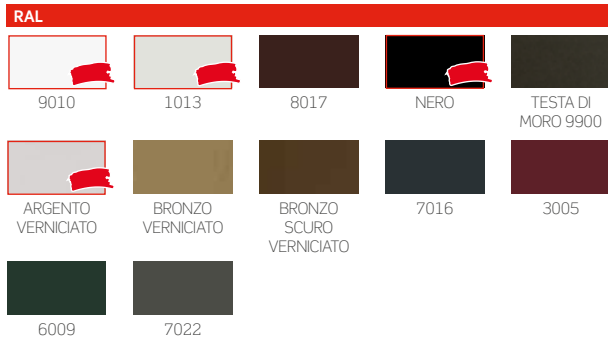

## Color Line

 Per le tinte **9010, 9016 Soft, Bianco Soft e Renolit Bianco** gli accessori in abbinamento saranno di colore **bianco**.

 Per le tinte **7001 Soft, 7035 Soft e Argento Verniciato** gli accessori in abbinamento saranno di colore **grigio**.

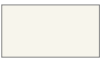
 Per le tinte **1013, 1013 Soft e 9001 Soft** gli accessori in abbinamento saranno di colore **avorio**.

 Per tutte le **restanti tinte e i fuori gamma** gli accessori in abbinamento saranno di colore **nero**.

## Accessori

SE= DI SERIE / OP= OPZIONALE

MODELLO	BETTER VUE	SUNOX	STRONG	rete NERA	Sistema SOFT	CLIPS	APPLICAZIONE FRONTALE	+
VERA TOP 45	OP	OP	OP	OP	SE	OP	OP	SE
VERA TOP 55	OP	OP	OP	OP	SE	OP		SE
VERA TOP 40/50	OP	OP	OP	OP	SE		OP	
VERA 45	OP	OP	OP	OP	OP	OP	OP	
VERA 55	OP	OP	OP	OP	OP	OP		
VERA TELESCOPICA 45	OP	OP	OP	OP	OP	OP	OP	OP
VERA TELESCOPICA 55	OP	OP	OP	OP	OP	OP		OP
VERA TELESCOPICA 40/50	OP	OP	OP	OP	OP		OP	
VERA BASIC 45	OP	OP	OP	OP	OP	OP	OP	
VERA BASIC 55	OP	OP	OP	OP	OP	OP		
VERA BASIC 40/50	OP	OP	OP	OP	OP		OP	

# CLIK-CLAK

Zanzariera verticale a rete avvolgibile a molla con chiusura a cricchetto e con bottoncino



CLIK-CLAK 40/45/50/55

**Scorrimento:** verticale  
**Avvolgimento:** a molla  
**Sistema di apertura:** con cricchetto  
**Cassonetto:** arrotondato da 45 o 55 mm o squadrato da 40 e 50 mm  
**Adatta per:** finestra  
**Bottoncino:** sì  
**Rete:** in fibra di vetro di serie, viene

fornita saldata e rivettata ai bordi. Al posto della rete si può richiedere l'inserimento di teli oscuranti, filtranti e a strisce.

**I teli oscuranti e filtranti sono per uso interno e vengono forniti senza bottoncini, da richiedere in fase d'ordine come opzione**

**Viene fornita:** su misura

## CLIK-CLAK 45/55



■ Cassonetto da 45



■ Cassonetto da 55



## CLIK-CLAK 40/50



■ Cassonetto da 40



■ Cassonetto da 50



### Caratteristiche tecniche e informazioni per l'ordine

#### Misure consigliate (mm)

Cass.	Larghezza (min / max)	Altezza (min / max)
45/50	500 / 1600	- / 2400 (1550 cass da 40)
55	500 / 1800	- / 2600

Con rete **STRONG** (opzionale)

Cass.	Larghezza (min / max)	Altezza (min / max)
45/50	500 / 1600	- / 2000 (1400 cass. da 40)
55	500 / 1800	- / 2200

Con telo filtrante/oscurante (senza bottoncini)

Cass.	Larghezza (min / max)	Altezza (min / max)
45/50	500 / 1500	- / 1000 (800 cass. da 40)
55	500 / 1500	1700

Per necessità di prodotti dalle dimensioni prossime ai limiti consigliati, si prega di contattare l'azienda prima di sottoporre un ordine.

#### Come ordinare

Formulare l'ordine indicando sempre le dimensioni del cassonetto e la tipologia di misura, tenendo presente quanto segue:

- **misura LUCE**, la zanzariera - rispetto alla misura del vano - verrà fornita: 3 mm in meno (modelli 45/55) e 2 mm in meno (mod. 40/50)

- **misura FINITA**, la zanzariera verrà fornita con le stesse misure ordinate

In mancanza di dati in merito verrà utilizzata in automatico la misura luce e cassonetto da 55 mm.

Qualora venga richiesta l'opzione del SISTEMA SOFT, la larghezza minima del cassonetto è di 60 cm.

## Tinte disponibili

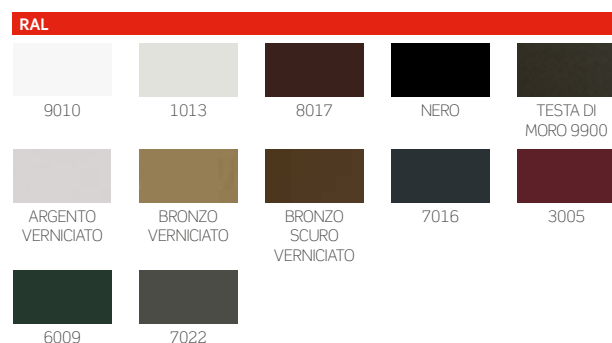

## Accessori

SE= DI SERIE / OP= OPZIONALE

MODELLO	BETTER VUE	SUNOX	STRONG	rete NERA	Sistema SOFT	CLIPS	APPLICAZIONE FRONTALE
CLIK- CLAK 45	OP	OP	OP	OP	OP	OP	OP
CLIK- CLAK 55	OP	OP	OP	OP	OP	OP	
CLIK-CLAK 40/50	OP	OP	OP	OP	OP		OP



# KETTY

Zanzariera verticale a rete avvolgibile, con azionamento a catena



KETTY PLUS 50/55



KETTY PLUS 50/55



KETTY 50/55



KETTY 50/55

**Scorrimento:** verticale

**Avvolgimento:** molla-catena (mod. Ketty Plus), manuale a catena (mod. Ketty).

**Sistema di apertura:** a catena (mod. Ketty), con sistema PUSH UP (mod. Ketty Plus).

**Cassonetto:** arrotondato da 55 mm o squadrato da 50 mm, anche in versione con guide telescopiche per l'installazione in vani non perfettamente in quadro (mod. Ketty Plus)

**Adatta per:** finestra / portafinestra

**Bottoncino:** sì

**Rete:** in fibra di vetro di serie, viene fornita saldata e rivettata ai bordi.

Al posto della rete si può richiedere l'inserimento di teli oscuranti, filtranti e a strisce. I teli oscuranti e filtranti sono per uso interno e vengono forniti senza bottoncini, da richiedere in fase d'ordine come opzione

**Viene fornita:** su misura

**Opzione:** è possibile richiedere un doppio comando, per l'apertura anche dall'esterno su tutti i modelli.

## KETTY PLUS 55



■ Cassonetto da 55

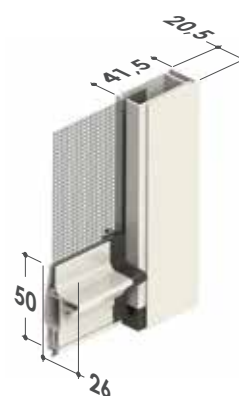

### Di serie



#### Sistema PUSH UP

- Sistema di apertura **PUSH UP**, a pressione verso il basso
- Guide telescopiche regolabili



## KETTY PLUS 50



■ Cassonetto da 50

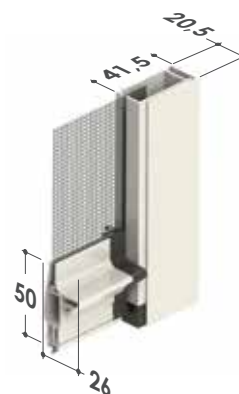
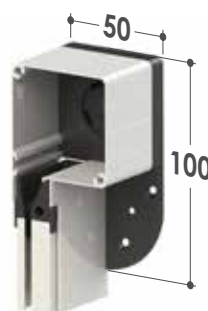

### Di serie



#### Sistema PUSH UP

- Sistema di apertura **PUSH UP**, a pressione verso il basso
- Guide telescopiche regolabili



## KETTY 55



■ Cassonetto da 55

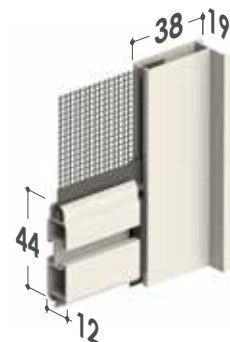

## KETTY 50

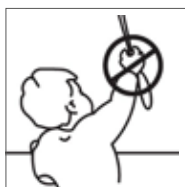

■ Cassonetto da 50

**TENDICATENA A MURO**

I nostri prodotti, installati **sia internamente che esternamente**, vengono dotati di dispositivo tendicatena quindi conformi alle prescrizioni delle norme europee EN 13120 (punti 8.2 e 15 relativi alla protezione dallo strangolamento), EN 16433:2014 e EN 16434:2014.

Esse infatti risultano conformi all'obbligo generale di sicurezza dei prodotti immessi sul mercato di cui alla direttiva 2001/95/CE del Parlamento europeo e del Consiglio.



## Caratteristiche tecniche e informazioni per l'ordine

### Misure consigliate (mm)

Cass.	Larghezza (min / max)	Altezza (min / max)
KETTY PLUS 55	500 / 1600	- / 2600 (2400 cass. da 50)
KETTY 55	300 / 1600	- / 2600 (2400 cass. da 50)

Con rete **STRONG** (opzionale)

Cass.	Larghezza (min / max)	Altezza (min / max)
KETTY PLUS 55	500 / 1600	- / 2400 (2200 cass. da 50)
KETTY 55	300 / 1600	- / 2400 (2200 cass. da 50)

Con telo filtrante/oscurante (senza bottoncini)

Cass.	Larghezza (min / max)	Altezza (min / max)
KETTY PLUS 55	500 / 1500	- / 1500 (1000 cass. da 50)
KETTY 55	300 / 1500	- / 1500 (1000 cass. da 50)

Per necessità di prodotti dalle dimensioni prossime ai limiti consigliati, si prega di contattare l'azienda prima di sottoporre un ordine.

### Come ordinare

Formulare l'ordine indicando sempre le dimensioni del cassonetto e la tipologia di misura, tenendo presente quanto segue:

- **misura LUCE**, la zanzariera - rispetto alla misura del vano - verrà fornita 3 mm in meno (mod. Ketty 55 Plus) e 2 mm (mod. Ketty e Ketty 50 Plus)
- **misura FINITA**, la zanzariera verrà fornita con le stesse misure ordinate.

In mancanza di dati in merito verrà utilizzata in automatico la misura luce, con applicazione della catenella di azionamento sul lato dx (vista interna).

### Accessori

SE= DI SERIE / OP= OPZIONALE

MODELLO	BETTER VUE	SUNOX	STRONG	rete NERA	CLIPS	APPLICAZIONE FRONTALE
KETTY PLUS 55	OP	OP	OP	OP	OP	
KETTY PLUS 50	OP	OP	OP	OP		OP
KETTY 55	OP	OP	OP	OP	OP	
KETTY 50	OP	OP	OP	OP		OP

### Tinte disponibili

RAL				
9010	1013	8017	NERO	TESTA DI MORO 9900
ARGENTO VERNICIATO	BRONZO VERNICIATO	BRONZO SCURO VERNICIATO	7016	3005
6009	7022			

SOFT				
9001 SOFT	6005 SOFT	8014 SOFT	8017 SOFT	7001 SOFT
7012 SOFT	7035 SOFT	BIANCO SOFT	7016 SOFT	1013 SOFT
9016 SOFT				

RAFFAELLO			
GRIGIO RAFFAELLO	VERDE RAFFAELLO	MARRONE RAFFAELLO	TESTA DI MORO MV

OSSIDATE		SABLÈ	
TITANIO	BRONZO SCURO OSS.	NOIR SABLÈ	CORTEN SABLÈ

LEGNO				
NOCE EFFECTA	NOCE 100	NOCE 100 R	RENOLIT CHIARO	RENOLIT SCURO
PINO 1	CILIEGIO CON FIAMMA	CILIEGIO CON FIAMMA R	CILIEGIO ATLANTICO R	NOCE 101 R
CASTANO C 378 R	OLMO CHIARO R	OLMO SCURO R	RENOLIT BIANCO	

# WIND VERTICALE

Zanzariera verticale a rete avvolgibile senza bottoncini



**WIND 32**



WIND 32  
WIND 32 CRICCHETTO  
WIND 32 IN BARRE



**WIND 42**

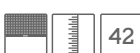

WIND 42  
WIND 42 TELESCOPICA  
WIND 42 CRICCHETTO  
WIND 42 TEL. CRICCHETTO  
WIND 42 MOLLA-CATENA  
WIND 42 SIMPLY  
WIND 42 IN BARRE  
WIND 42 VERTICALE IN KIT  
 WIND 42 FAST  
 WIND 42 SMART



**WIND 45**



WIND UP 45 (APPL. FRONT.)

**Scorrimento:** verticale

**Avvolgimento:** a molla/molla-catena

**Sistema di apertura:** a scatto o con cricchetto oppure PushUp a pressione verso il basso (solo Wind Smart)

**Cassonetto:** arrotondato da 32 e 42 mm, anche in versione con testate telescopiche, per l'installazione in vani non perfettamente in quadro

**Versione alternativa:** disponibile con sistema di applicazione frontale solo con cassonetto da 45 mm

**Adatta per:** finestra / portafinestra (solo per Wind 42 molla-catena)

**Bottoncino:** no

**Rete:** in fibra di vetro di serie. Al posto della rete si può richiedere l'inserimento di teli oscuranti, filtranti e a strisce.

**I teli oscuranti e filtranti sono per uso interno e sono disponibili solo per i modelli con cassonetto da 42 mm**

**Viene fornita:** su misura / in kit / in barre da 6 mt (per info, contattare l'azienda)

**Note:** vengono fornite delle clips metalliche - da fissare a soffitto (esclusa versione telescopica) - che consentono un veloce aggancio del cassonetto. Dotata anche di piedini regolabili, per la regolazione dell'aderenza della barra maniglia, in caso di vani non in quadro

**Color Line:** per i modelli **Wind 42 Fast** e **Wind 42 Smart** sono disponibili gli accessori in vista a colore **bianco**, **avorio**, **grigio** e **nero**.

In abbinamento alle tinte **bianco**, **avorio** o **grigio** lo spazzolino sarà fornito di colore **grigio**. Per le **restanti tinte** e se non specificato, lo spazzolino sarà fornito di colore **nero**.

## WIND 32/42

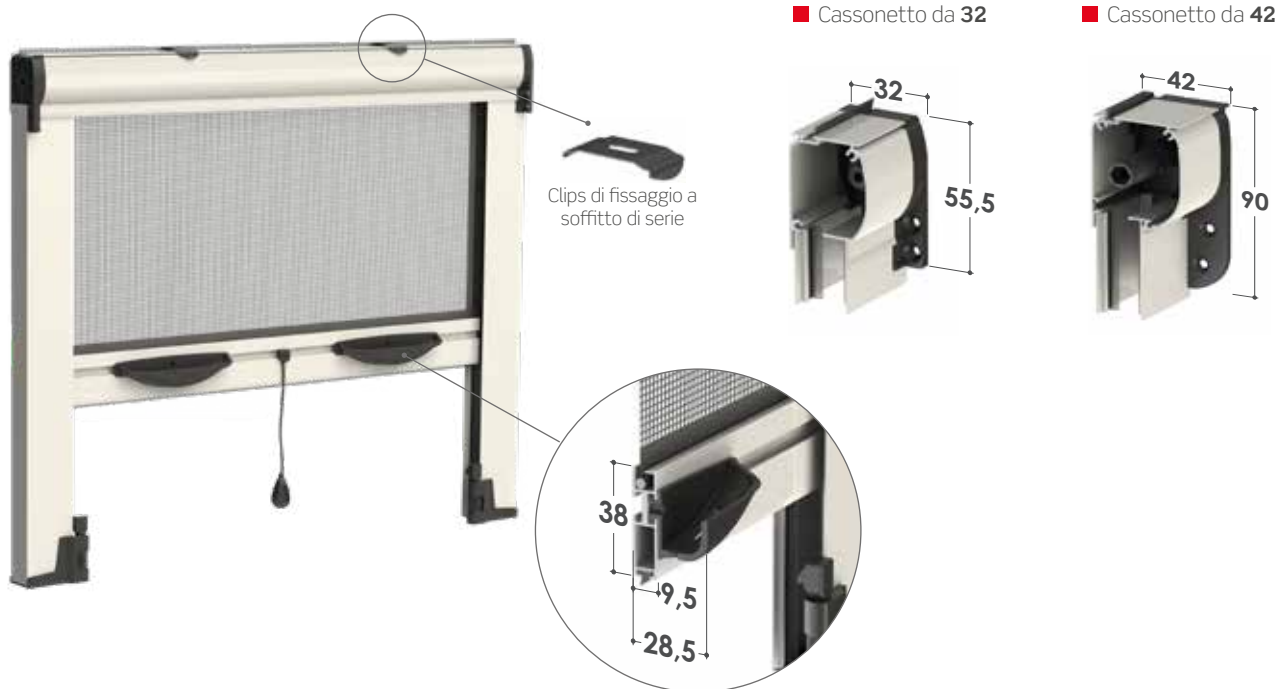

## WIND 42 TELESCOPICA



### Opzionale



**Regolazione esterna del carico molla**

È possibile intervenire nella regolazione del caricamento molla interna, agendo sull'apposito foro presente nella testata e servendosi del chiavino in dotazione.

**Se in fase d'ordine viene richiesto il carico molla, la zanzariera verrà fornita con le testate dedicate.**



■ Cassonetto da 42

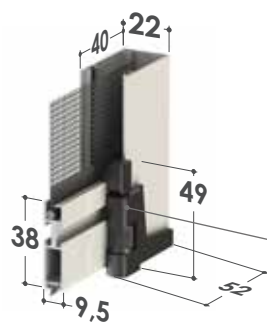

Con **pedino regolabile di serie**, per una perfetta aderenza della barra maniglia alla superficie di appoggio.

## WIND 42 MOLLA-CATENA



■ Cassonetto da 42

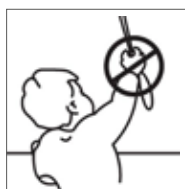

### TENDICATENA A MURO

I nostri prodotti, installati **sia internamente che esternamente**, vengono dotati di dispositivo tendicatena quindi conformi alle prescrizioni delle norme europee EN 13120 (punti 8.2 e 15 relativi alla protezione dallo strangolamento), EN 16433: 2014 e EN 16434:2014.

Esse infatti risultano conformi all'obbligo generale di sicurezza dei prodotti immessi sul mercato di cui alla direttiva 2001/95/CE del Parlamento europeo e del Consiglio.

## WIND 42 SIMPLY



■ Cassonetto da 42



Testate telescopiche con molle ad espansione, per installazione rapida anche in vani non perfettamente in squadra.

### Di serie



### Regolazione esterna del carico molla

È possibile intervenire nella regolazione del caricamento molla interna, agendo sull'apposito foro presente nella testata e servendosi del chiavino in dotazione.



**Se in fase d'ordine viene richiesto il carico molla, la zanzariera verrà fornita con le testate dedicate.**

## WIND 42 FAST



■ Cassonetto da 42



Piedini ad espansione di serie, apertura massima

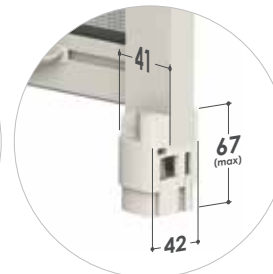

**Sistema di fissaggio ad espansione, regolabile internamente attraverso le apposite viti a brugola.**

Le testate ed i piedini ad espansione, adattandosi alle pareti, permettono il funzionamento della zanzariera anche se il cassonetto o le guide risultano più corte (**fino ad un 1 cm**) oppure per correggere eventuali situazioni di irregolarità nello squadra.

### Opzioni

■ Blocco barra maniglia

- Consente un arresto anticipato della barra maniglia, utile in presenza di sopraluce.
- Compatibile con tutti i sistemi Wind verticali.



■ WIND 42 - Piedino inclinato

- Inclinazione di 5°
- Per compensare le soglie tipiche di alcuni Paesi europei



■ Cricchetto

Azionamento disponibile per i modelli con cassonetto da 32/42, 42 telescopica e 45.

**Il sistema di apertura a doppio pulsante previene l'apertura accidentale da parte dei bambini.**

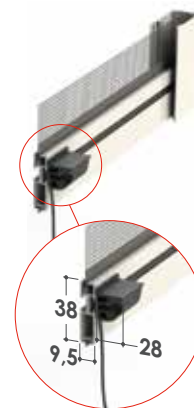

### Versioni in barre ed in kit

Alcuni modelli Wind sono disponibili in barre ed in kit. **Richiedi il listino prezzi per conoscere tutta la gamma delle configurazioni.**



# WIND 42 SMART



Per ordini relativi alla WIND SMART 42 APPLICAZIONE FRONTALE, consultare preventivamente pag. 205 del catalogo.



■ Cassonetto da 42

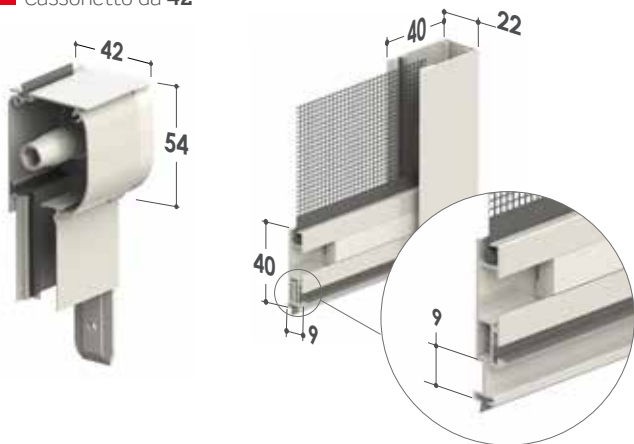

## Di serie

- Barra maniglia con profilo portaspazzolino telescopico.

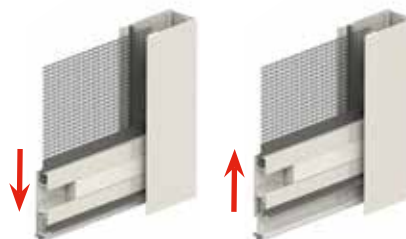

- Piedini regolabili in altezza (**si possono fissare a piacere**);
- Spazzolino presente nella parte inferiore e nella parte interna della barra maniglia;
- Testate autoportanti;
- Possibilità di installazione con attacco frontale (da richiedere in fase d'ordine)

## Opzionale



### Regolazione esterna del carico molla

È possibile intervenire nella regolazione del caricamento molla interna, agendo sull'apposito foro presente nella testata e servendosi del chiavino in dotazione.

**Se in fase d'ordine viene richiesto il carico molla, la zanzariera verrà fornita con le testate dedicate.**



## NOVITÀ 2020

■ Nuove manigliette

Fissaggio laterale: maniglietta alta 10 mm

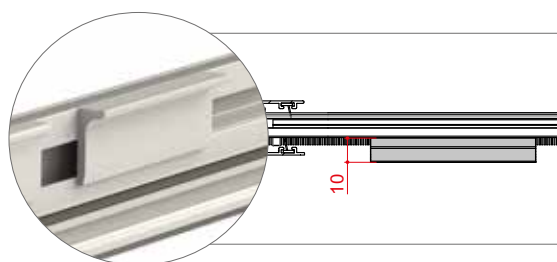

Fissaggio frontale: maniglietta bassa 6 mm

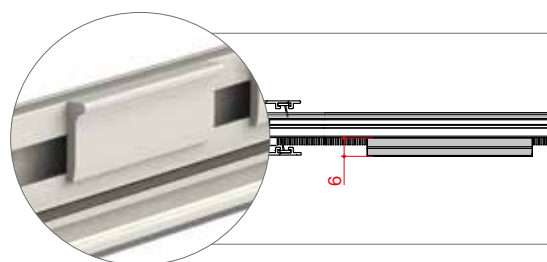

## WIND 45 UP



**Wind 45**  
Versione con  
azionamento  
a catena.

VISTA INTERNA

Clips di fissaggio

### ■ Cassonetto da 45

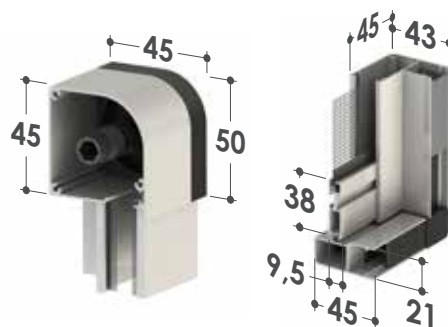

Prodotto ideale per l'installazione in spazi ridotti: il cassonetto e le guide costituiscono un telaio che si applica frontalmente al vano grazie alle clips di fissaggio.

È disponibile una versione con azionamento a catena (solo comando dall'esterno).

 Per ordini relativi alla WIND 45 UP, consultare preventivamente pag. 206 del catalogo.

## Caratteristiche tecniche e informazioni per l'ordine

### Misure consigliate (mm)

Cass.	Larghezza (min / max)	Altezza (min / max)
32	500 / 1600	- / 1400
42	500 / 1600	- / 2500
42 molla/catena	600 / 1600	- / 2500
45	500 / 1600	- / 2500

Con rete **STRONG** (opzionale)

Cass.	Larghezza (min / max)	Altezza (min / max)
32	500 / 1600	- / 1000
42	500 / 1600	- / 2000
45	500 / 1600	- / 2000

Per necessità di prodotti dalle dimensioni prossime ai limiti consigliati, si prega di contattare l'azienda prima di sottoporre un ordine.

### Come ordinare

Formulare l'ordine indicando sempre le dimensioni del cassonetto e la tipologia di misura, tenendo presente quanto segue:

- **misura LUCE**, la zanzariera verrà fornita 2 mm in meno rispetto alla misura del vano; **(N.B. con misura luce, il modello Wind45 viene fornito con larghezza + 90 mm ed altezza + 66 mm)**

- **misura FINITA**, la zanzariera verrà fornita con le stesse misure ordinate.

N.B. In mancanza di dati in merito verrà utilizzata in automatico la **misura luce**.

**Versione molla-catena:** ove non richiesto diversamente, la catena viene montata a destra (vista interna). Si prega di ordinare questo modello solo se tra la maniglia e l'eventuale serramento ci sia spazio sufficiente per l'azionamento.

È possibile garantire il regolare funzionamento del prodotto solamente se la larghezza richiesta è superiore ai 60 cm.

Per l'inserimento di teli oscuranti/filtranti, contattare preventivamente l'azienda.

## Tinte disponibili

Per le tinte evidenziate in **rosso** sono disponibili gli accessori a colore in abbinamento

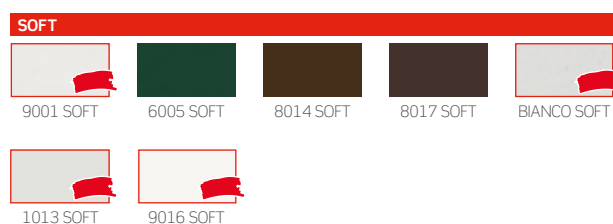
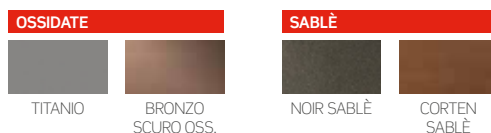
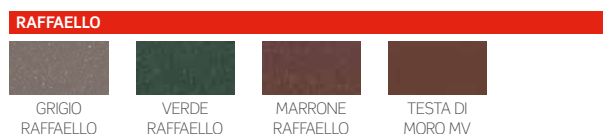

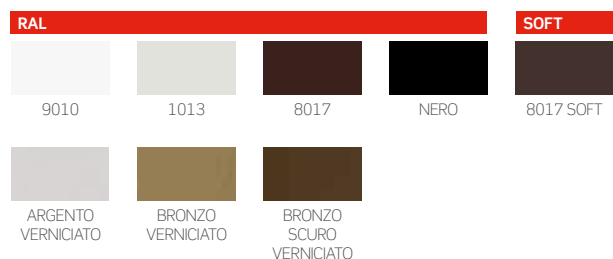

## Tinte disponibili in kit

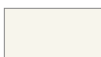

## Color Line

 Per le tinte **9010, 9016 Soft, Bianco Soft e Renolit Bianco** gli accessori in abbinamento saranno di colore **bianco**.

 Per le tinte **1013, 1013 Soft e 9001 Soft** gli accessori in abbinamento saranno di colore **avorio**.

 Per le tinte **9006 opaco e Argento Verniciato** gli accessori in abbinamento saranno di colore **grigio**.

 Per tutte le **restanti tinte e i fuori gamma** gli accessori in abbinamento saranno di colore **nero**.

**N.B.:** gli accessori a colore sono disponibili solo per i modelli **Wind 42 Fast e Wind 42 Smart**.

## Accessori

SE= DI SERIE / OP= OPZIONALE

MODELLO	BETTER VUE	SUNOX	STRONG	rete NERA	Sistema SOFT	CLIPS	APPLICAZIONE FRONTALE	+
WIND 32/CRICCHETTO	OP	OP	OP	OP	OP	SE	OP	
WIND 42/CRICCHETTO	OP	OP	OP	OP	OP	SE	OP	
WIND 42 CATENA	OP	OP	OP	OP		SE	OP	
WIND 42 TELESCOPICA	OP	OP	OP	OP	OP	OP	OP	OP
WIND SIMPLY (42)	OP	OP	OP	OP	OP	OP	OP	OP
WIND SMART (42)	OP	OP	OP	OP	OP			OP
WIND FAST (42)	OP	OP	OP	OP	OP			
WIND UP (45)	OP	OP	OP	OP	OP	SE		

- 59 LARA
- 66 VALERIA
- 73 CLARA
- 82 WIND LATERALE
- 89 PHANTOM **TOP**
- 94 PHANTOMATIK
- 96 SNAKE **TOP**
- 100 LINDAPLUS
- 103 SOFFY
- 105 MINIMA
- 109 MINIMA UP

## 3. scorrimento laterale



# LARA

Zanzariera laterale a rete avvolgibile a molla, con bottoncino



LARA TOP



LARA TOP 45/55  
LARA TOP 40/50



LARA TELESCOPICA



LARA TELESCOPICA 45/55  
LARA TELESCOPICA 40/50



LARA BASIC



LARA BASIC 45/55  
LARA BASIC 40/50

**Scorrimento:** laterale

**Avvolgimento:** a molla

**Sistema di apertura:**

- modelli **TOP** standard con Dual Hook (opzionalmente con magnete)
- modelli telescopici a magnete oppure opzionalmente con gancio o Dual Hook. In caso di utilizzo del sistema Soft, è consigliabile richiedere chiusura con gancio
- modelli Basic con gancio opzionalmente con magnete. In fase d'ordine è consigliata la richiesta della maniglietta pieghevole esterna (quando è chiusa ha una sporgenza di 11 mm circa)

**Cassonetto:** arrotondato da 45 o 55 mm o squadrato da 40 e 50 mm, anche in versione con guide telescopiche, per l'installazione in vani non perfettamente in quadro

**Adatta per:** portafinestra

**Bottoncino:** sì

**Rete:** in fibra di vetro di serie, viene fornita saldata e rivettata ai bordi. Al posto della rete si può richiedere l'inserimento di teli oscuranti, filtranti e a strisce. **I teli oscuranti e filtranti sono per uso interno e vengono forniti senza bottoncini, da richiedere in fase d'ordine come opzione**

**Viene fornita:** su misura

**Color Line:** per il modello **Lara Top** sono disponibili gli accessori in vista a colore **bianco, avorio, grigio e nero**.

In abbinamento alle tinte **bianco, avorio o grigio** lo spazzolino sarà fornito di colore **grigio**. Per le **restanti tinte** e se non specificato, lo spazzolino sarà fornito di colore **nero**.

# LARA TOP 45/55



■ Cassonetto da 45  
Testate inferiori

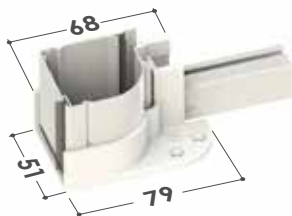

■ Cassonetto da 55  
Testate inferiori

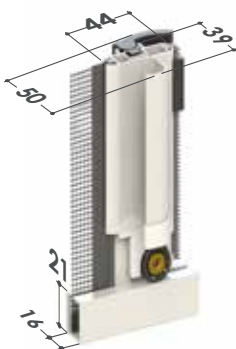
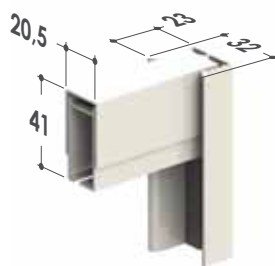
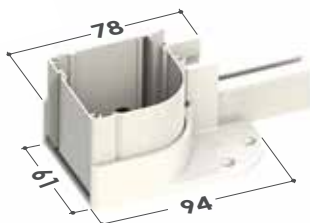

## Di serie



Color Line

Sono disponibili gli accessori in vista a colore **bianco, avorio, grigio e nero.**



**Regolazione esterna del carico molla**



È possibile intervenire nella regolazione del caricamento molla interna, agendo sull'apposito foro presente nella testata e servendosi del chiavino in dotazione.



**Sistema Soft: rallentamento nell'avvolgimento**

Il **Sistema Soft** ha la funzione di rallentare l'avvolgimento della rete nel cassonetto eliminando rumori fastidiosi.



**Nuova barramaniglia**

Barramaniglia ZAB03L con aletta



**New Dual Hook: chiusura rinforzata con doppio gancio**

Sistema di chiusura con due ganci applicati sulla barra maniglia ed i relativi riscontri montati sul profilo d'aggancio laterale, per garantire una maggiore aderenza tra barra maniglia e profilo laterale quando l'anta è chiusa.

Consultare pag. 195 del catalogo per maggiori informazioni.

## Opzionale

**Sistema di apertura a magnete**

In fase d'ordine è possibile richiedere il sistema d'apertura a magnete.

## LARA TOP 40/50



■ Cassonetto da 40  
Testate inferiori

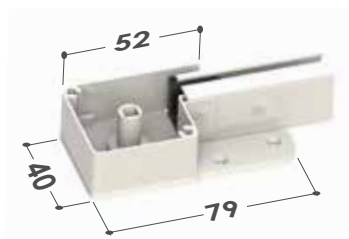

■ Cassonetto da 50  
Testate inferiori

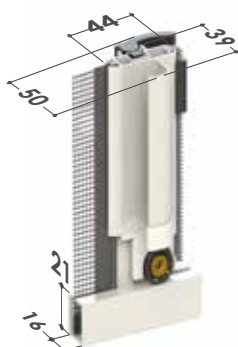
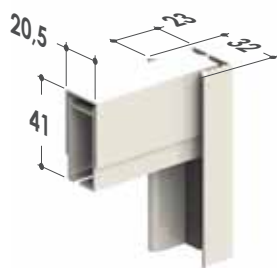

## Di serie



Color Line

Sono disponibili gli accessori in vista a colore **bianco, avorio, grigio e nero.**



**Sistema Soft: rallentamento nell'avvolgimento**

Il **Sistema Soft** ha la funzione di rallentare l'avvolgimento della rete nel cassonetto eliminando rumori fastidiosi.



**Nuova barramaniglia**

Barramaniglia ZAB03L con aletta



**[DUAL HOOK] New Dual Hook: chiusura rinforzata con doppio gancio**

Sistema di chiusura con due ganci applicati sulla barra maniglia ed i relativi riscontri montati sul profilo d'aggancio laterale, per garantire una maggiore aderenza tra barra maniglia e profilo laterale quando l'anta è chiusa.

Consultare pag. 195 del catalogo per maggiori informazioni.

## Opzionale

**Sistema di apertura a magnete**

In fase d'ordine è possibile richiedere il sistema d'apertura a magnete.

## LARA TELESCOPICA 45/55



■ Cassonetto da 45  
Testate inferiori

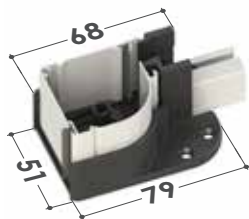

■ Cassonetto da 55  
Testate inferiori

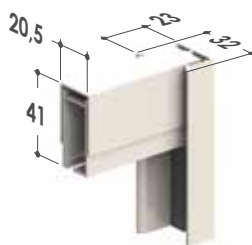
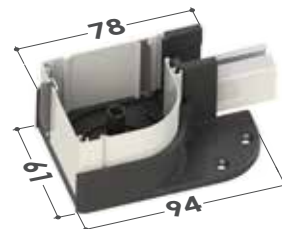

Guide telescopiche regolabili

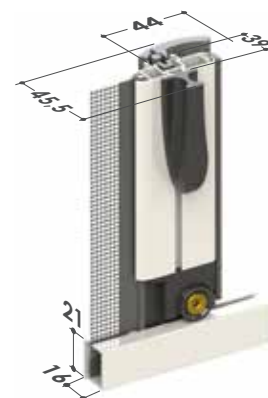

## LARA TELESCOPICA 40/50



■ Cassonetto da 40  
Testate inferiori

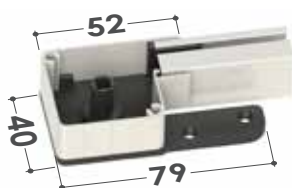

■ Cassonetto da 50  
Testate inferiori

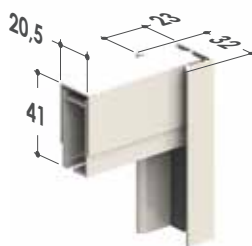

Guide telescopiche regolabili

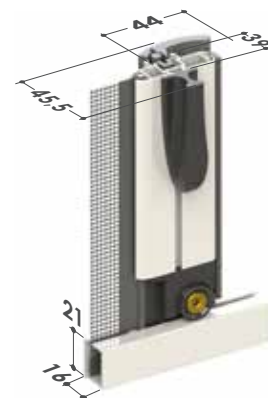



## Funzioni di serie e opzionali per i modelli telescopici

■ DI SERIE



### Sistema di drenaggio acqua

La guida inferiore è provvista di asole per il drenaggio dell'acqua, per evitarne il fastidioso deposito.



■ OPZIONALE



### Regolazione esterna del carico molla

È possibile intervenire nella regolazione del caricamento molla interna, agendo sull'apposito foro presente nella testata e servendosi del chiavino in dotazione.



■ OPZIONALE



### Sistema di aggancio telescopico

Per installazioni in vani con larghezza fuori squadra.



## LARA BASIC 45/55



■ Cassonetto da 45  
Testate inferiori

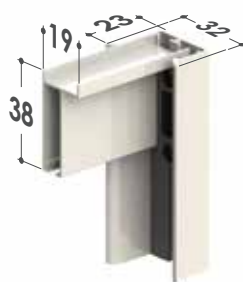

■ Cassonetto da 55  
Testate inferiori

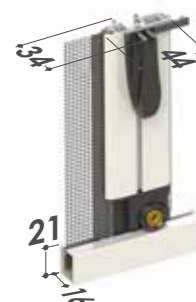
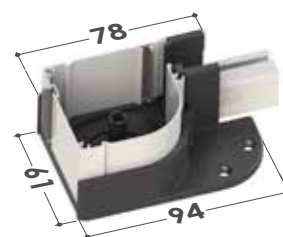

## LARA BASIC 40/50



■ Cassonetto da 40  
Testate inferiori



■ Cassonetto da 50  
Testate inferiori

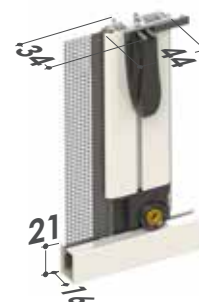
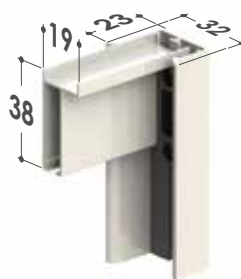

### Caratteristiche tecniche e informazioni per l'ordine

#### Misure consigliate (mm)

Cass.	Larghezza (min / max)	Altezza (min / max)
45/50	- / 1500 (1300 cass. da 40)	1500 / 2500
55	- / 1600	1500 / 2500

Con rete **STRONG** (opzionale)

Cass.	Larghezza (min / max)	Altezza (min / max)
45/50	- / 1300 (1100 cass. da 40)	1500 / 2500
55	- / 1400	1500 / 2500

Con telo filtrante/oscurante (senza bottoncini)

Cass.	Larghezza (min / max)	Altezza (min / max)
45/50	- / 800 (700 cass. da 40)	1500 / 2300
55	- / 900	1500 / 2300

Per necessità di prodotti dalle dimensioni prossime ai limiti consigliati, si prega di contattare l'azienda prima di sottoporre un ordine.

#### Come ordinare

Formulare l'ordine indicando sempre le dimensioni del cassonetto e la tipologia di misura, tenendo presente quanto segue:

- **misura LUCE**, la zanzariera - rispetto alla misura del vano - verrà fornita:

2 mm in meno (modelli Lara TOP 40/50 - Lara telescopica 40/50 - Lara Basic 40/50);

3 mm in meno (modelli Lara Basic 45/55);

4 mm in meno (modelli Lara TOP 45/55 - Lara telescopica 45/55);

- **misura FINITA**, la zanzariera verrà fornita con le stesse misure ordinate.

In mancanza di dati in merito verrà utilizzata in automatico la misura luce e cassonetto da 55 mm.

Ove non richiesto diversamente, il cassonetto viene predisposto per l'installazione a sinistra (vista interna).

## Tinte disponibili

Per le tinte evidenziate in **rosso** sono disponibili gli accessori a colore in abbinamento

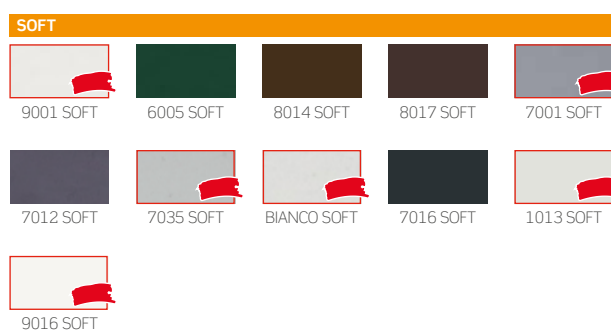

## Color Line

**N.B.:** gli accessori a colore sono disponibili solo per il modello **Lara Top**.

 Per le tinte **9010, 9016 Soft, Bianco Soft e Renolit Bianco** gli accessori in abbinamento saranno di colore **bianco**.

 Per le tinte **7001 Soft, 7035 Soft e Argento Verniciato** gli accessori in abbinamento saranno di colore **grigio**.

 Per le tinte **1013, 1013 Soft e 9001 Soft** gli accessori in abbinamento saranno di colore **nero**.

 Per tutte le **restanti tinte e i fuori gamma** gli accessori in abbinamento saranno di colore **nero**.

## Accessori

SE= DI SERIE / OP= OPZIONALE

MODELLO	BETTER VIEW	SUNOX	STRONG	rete NERA	Sistema SOFT	CLIPS	APPLICAZIONE FRONTALE	DUAL HOOK	+	+	+
LARA TOP 45	OP	OP	OP	OP	SE	SE	OP	SE		SE	OP
LARA TOP 55	OP	OP	OP	OP	SE	SE		SE		SE	OP
LARA TOP 40	OP	OP	OP	OP	SE		OP	SE			OP
LARA TOP 50	OP	OP	OP	OP	SE		OP	SE			OP
LARA 45 TELESCOPICA	OP	OP	OP	OP	OP	SE	OP	OP	OP	OP	OP
LARA 55 TELESCOPICA	OP	OP	OP	OP	OP	SE		OP	OP	OP	OP
LARA 40 TELESCOPICA	OP	OP	OP	OP	OP		OP	OP	OP		OP
LARA 50 TELESCOPICA	OP	OP	OP	OP	OP		OP	OP	OP		OP
LARA 45 BASIC	OP	OP	OP	OP	OP	OP	OP	OP	SE		OP
LARA 55 BASIC	OP	OP	OP	OP	OP	OP		OP	SE		OP
LARA 40 BASIC	OP	OP	OP	OP	OP		OP	OP	SE		OP
LARA 50 BASIC	OP	OP	OP	OP	OP		OP	OP	SE		OP

# VALERIA

Zanzariera laterale a rete avvolgibile a molla, con bottoncino e doppio cassonetto



VALERIA TOP



VALERIA TOP 45/55  
VALERIA TOP 40/50



VALERIA TELESCOPICA



VALERIA TELESCOPICA 45/55  
VALERIA TELESCOPICA 40/50



VALERIA BASIC



VALERIA BASIC 45/55  
VALERIA BASIC 40/50

**Scorrimento:** laterale

**Tipologia:** doppio cassonetto, con guida bassa da 2 cm per le versioni telescopiche

**Avvolgimento:** a molla

**Sistema di apertura:**

- modelli **TOP** standard con Dual Hook (opzionalmente con magnete)
- modelli telescopici a magnete oppure opzionalmente con gancio o Dual Hook. In caso di utilizzo del sistema Soft, è consigliabile richiedere chiusura con gancio
- modelli Basic con gancio opzionalmente con magnete. In fase d'ordine è consigliata la richiesta della maniglietta pieghevole esterna (quando è chiusa ha una sporgenza di 11 mm circa)

**Cassonetto:** doppio, arrotondato da 45 o 55 mm o squadrato da 40 e 50 mm, anche in versione con guide telescopiche, per l'installazione in vani non perfettamente in quadro

**Adatta per:** portafinestra

**Bottoncino:** sì

**Rete:** in fibra di vetro di serie, viene fornita saldata e rivettata ai bordi. Al posto della rete si può richiedere l'inserimento di teli oscuranti, filtranti e a strisce. **I teli oscuranti e filtranti sono per uso interno e vengono forniti senza bottoncini, da richiedere in fase d'ordine come opzione.**

**Viene fornita:** su misura

## VALERIA TOP 45/55



■ Cassonetto da 45  
Testate inferiori

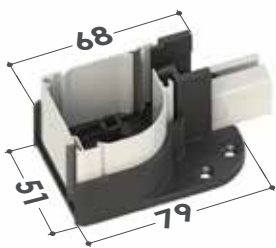

■ Cassonetto da 55  
Testate inferiori

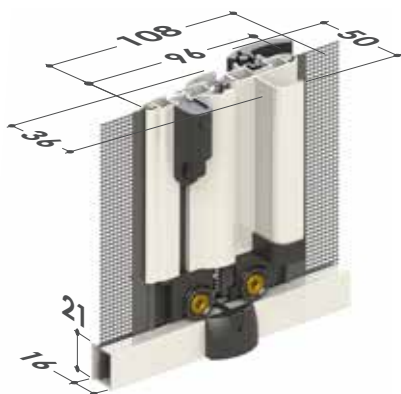
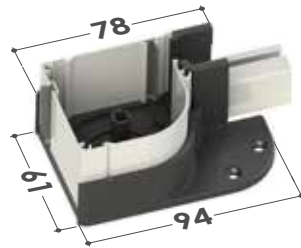

### Di serie



**Regolazione esterna del carico molla**



È possibile intervenire nella regolazione del caricamento molla interna, agendo sull'apposito foro presente nella testata e servendosi del chiavino in dotazione.



**Sistema Soft: rallentamento nell'avvolgimento**

Il **Sistema Soft** ha la funzione di rallentare l'avvolgimento della rete nel cassonetto eliminando rumori fastidiosi.



**Nuova barramaniglia**

Barramaniglia ZAB03L con aletta



**New Dual Hook: chiusura rinforzata con doppio gancio**

Sistema di chiusura con due ganci applicati sulla barra maniglia ed i relativi riscontri montati sul profilo d'aggancio laterale, per garantire una maggiore aderenza tra barra maniglia e profilo laterale quando l'anta è chiusa.

**Consultare pag. 195 del catalogo per maggiori informazioni.**

### Opzionale

**Sistema di apertura a magnete**

In fase d'ordine è possibile richiedere il sistema d'apertura a magnete.

## VALERIA TOP 40/50



■ Cassonetto da 40  
Testate inferiori



■ Cassonetto da 50  
Testate inferiori

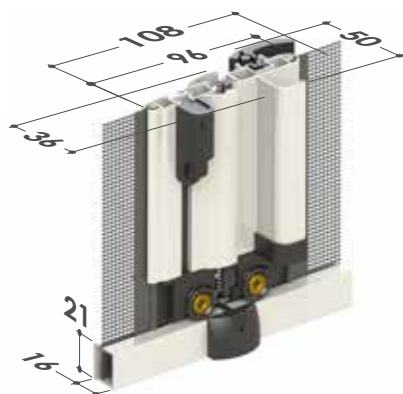
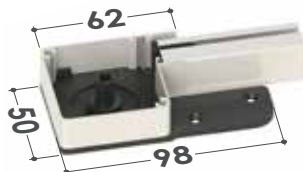

### Di serie

#### Sistema Soft: rallentamento nell'avvolgimento

Il **Sistema Soft** ha la funzione di rallentare l'avvolgimento della rete nel cassonetto eliminando rumori fastidiosi.

#### Nuova barramaniglia

Barramaniglia ZAB03L con aletta



#### **[ DUAL HOOK ]** New Dual Hook: chiusura rinforzata con doppio gancio

Sistema di chiusura con due ganci applicati sulla barra maniglia ed i relativi riscontri montati sul profilo d'aggancio laterale, per garantire una maggiore aderenza tra barra maniglia e profilo laterale quando l'anta è chiusa.

Consultare pag. 195 del catalogo per maggiori informazioni.

### Opzionale

#### Sistema di apertura a magnete

In fase d'ordine è possibile richiedere il sistema d'apertura a magnete.

## VALERIA TELESCOPICA 45/55

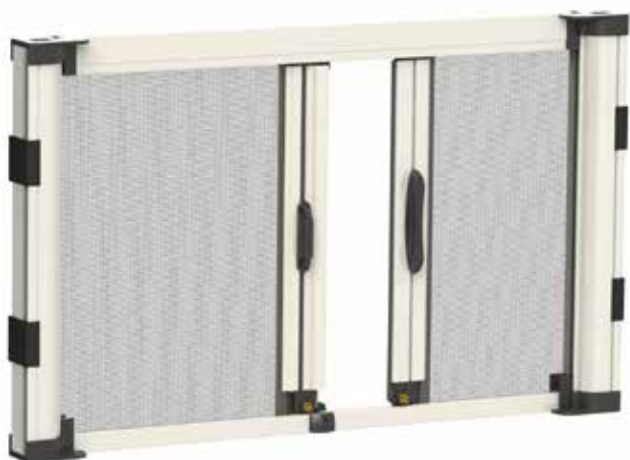

■ Cassonetto da 45  
Testate inferiori

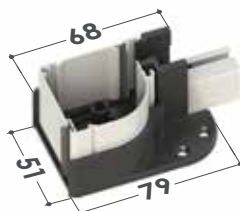

■ Cassonetto da 55  
Testate inferiori

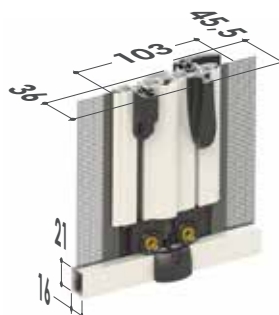
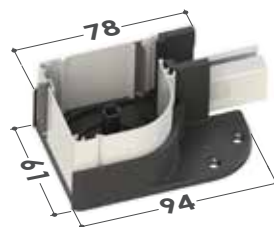

## VALERIA TELESCOPICA 40/50



■ Cassonetto da 40  
Testate inferiori

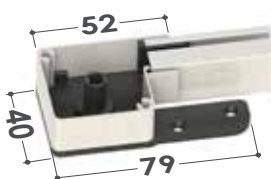

■ Cassonetto da 50  
Testate inferiori

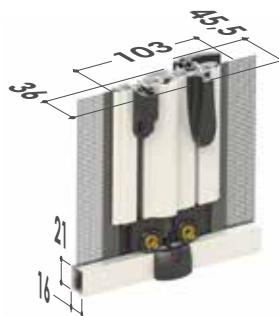
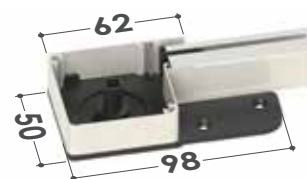

## VALERIA BASIC 45/55

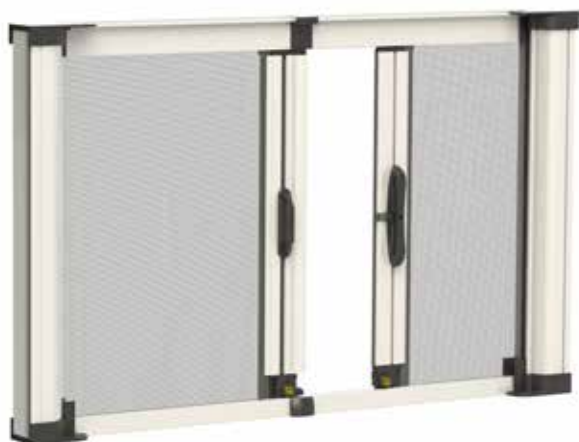

■ Cassonetto da 45  
Testate inferiori

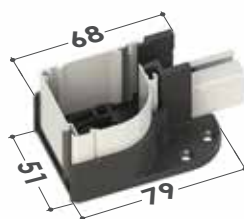

■ Cassonetto da 55  
Testate inferiori

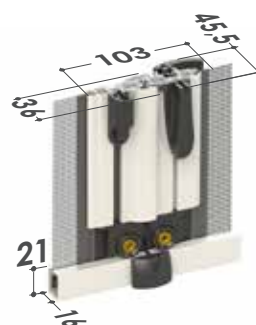
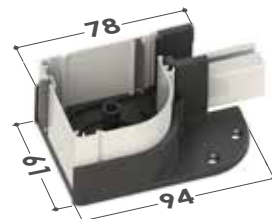

## VALERIA BASIC 40/50



■ Cassonetto da 40  
Testate inferiori



■ Cassonetto da 50  
Testate inferiori

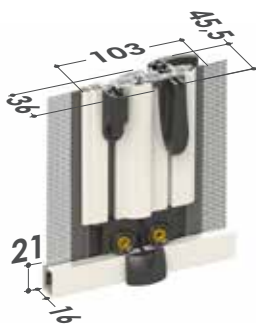

### Funzioni speciali

■ DI SERIE



#### Sistema di drenaggio acqua

La guida inferiore è provvista di asole per il drenaggio dell'acqua, per evitarne il fastidioso deposito.





## Caratteristiche tecniche e informazioni per l'ordine

### Misure consigliate (mm)

Cass.	Larghezza (min / max)	Altezza (min / max)
45/50	1200 / 3000 (2600 cass. da 40)	1500 / 2500
55	1200 / 3200	1500 / 2500

Con rete **STRONG** (opzionale)

Cass.	Larghezza (min / max)	Altezza (min / max)
45/50	1200 / 2600 (2200 cass. da 40)	1500 / 2500
55	1200 / 2800	1500 / 2500

Con telo filtrante/oscurante (senza bottoncini)

Cass.	Larghezza (min / max)	Altezza (min / max)
45/50	1200 / 1600 (1400 cass. da 40)	1500 / 2300
55	1200 / 1800	1500 / 2300

Per necessità di prodotti dalle dimensioni prossime ai limiti consigliati, si prega di contattare l'azienda prima di sottoporre un ordine.

### Come ordinare

Formulare l'ordine indicando sempre le dimensioni del cassonetto e la tipologia di misura, tenendo presente quanto segue:

• **misura LUCE**, la zanzariera - rispetto alla misura del vano - verrà fornita:

2 mm in meno (modelli Valeria TOP 40/50 - Valeria telescopica 40/50- Valeria Basic 40/50);

3 mm in meno (modelli Valeria Basic 45/55);

4 mm in meno (modelli Valeria TOP 45/55 - Valeria telescopica 45/55);

• **misura FINITA**, la zanzariera verrà fornita con le stesse misure ordinate.

In mancanza di dati in merito verrà utilizzata in automatico la misura luce e cassonetto da 55 mm.

Ove non richiesto diversamente, il cassonetto viene predisposto per l'installazione a sinistra (vista interna).

La zanzariera viene predisposta con apertura centrale, l'anta semifissa viene predisposta a sx (vista interna).

Su richiesta il fermo può essere decentrato. In tal caso indicare sempre la larghezza dell'anta semifissa.

### Accessori

SE= DI SERIE / OP= OPZIONALE

MODELLO	BETTER VUE	SUNOX	STRONG	rete NERA	Sistema SOFT	CLIPS	APPLICAZIONE FRONTALE			DUAL HOOK
VALERIA TOP 45	OP	OP	OP	OP	SE	SE	OP		SE	SE
VALERIA TOP 55	OP	OP	OP	OP	SE	SE			SE	SE
VALERIA TOP 40	OP	OP	OP	OP	SE		OP			SE
VALERIA TOP 50	OP	OP	OP	OP	SE		OP			SE
VALERIA 45 TELESCOPICA	OP	OP	OP	OP	OP	SE	OP	OP	OP	OP
VALERIA 55 TELESCOPICA	OP	OP	OP	OP	OP	SE		OP	OP	OP
VALERIA 40/50 TELESCOPICA	OP	OP	OP	OP	OP		OP	OP		OP
VALERIA BASIC 45	OP	OP	OP	OP	OP	OP	OP	SE		OP
VALERIA BASIC 55	OP	OP	OP	OP	OP	OP		SE		OP
VALERIA BASIC 40	OP	OP	OP	OP	OP		OP	SE		OP
VALERIA BASIC 50	OP	OP	OP	OP	OP		OP	SE		OP

## Tinte disponibili

### RAL

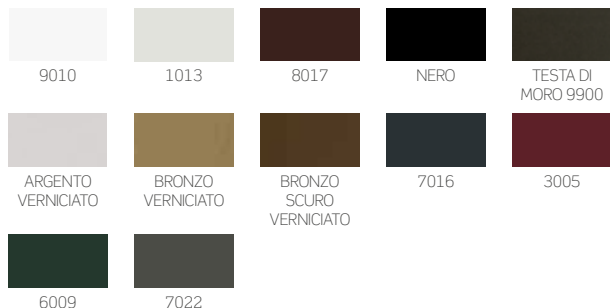

### SOFT

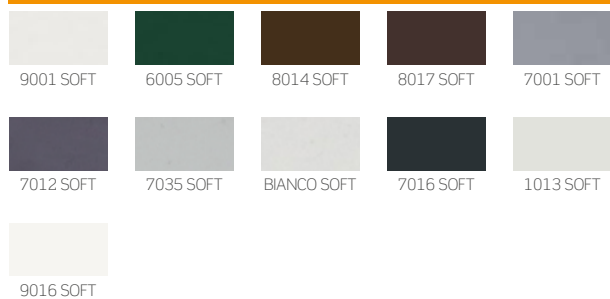

### RAFFAELLO



### OSSIDATE

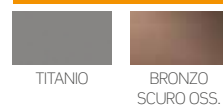

### SABLÈ

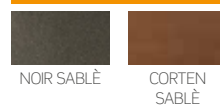

### LEGNO



# CLARA

Zanzariera laterale a rete avvolgibile a molla, con bottoncino, guida bassa a spigoli arrotondati



CLARA TOP



CLARA TOP 45/55  
 CLARA TOP 40/50  
 CLARA TOP DOPPIA 45/55  
 CLARA TOP DOPPIA 40/50



CLARA



CLARA 45/55  
 CLARA 40/50  
 CLARA DOPPIA 45/55  
 CLARA DOPPIA 40/50



CLARA 015



CLARA 015

**Scorrimento:** laterale

**Tipologia:** con guida bassa dagli spigoli arrotondati (**solo di colore argento**) e guida telescopica superiore, per l'installazione in vani non perfettamente in squadra, disponibile anche in versione con doppio cassonetto

**Avvolgimento:** a molla

**Sistema di apertura:**

- modelli **TOP** chiusura standard con Dual Hook (opzionalmente con magnete),
- modelli base a magnete oppure opzionalmente con gancio o Dual Hook

**Cassonetto:** arrotondato da 45 o 55 mm o squadrato da 40 e 50 mm

**Adatta per:** portafinestra

**Bottoncino:** sì

**Rete:** in fibra di vetro di serie, viene fornita saldata e rivettata ai bordi.

Al posto della rete si può richiedere l'inserimento di teli oscuranti, filtranti e a strisce.

**I teli oscuranti e filtranti sono per uso interno e vengono forniti senza bottoncini, da richiedere in fase d'ordine come opzione.**

**Viene fornita:** su misura

**Color Line:** per il modello **Clara Top singola** sono disponibili gli accessori in vista a colore **bianco, avorio, grigio e nero**.

In abbinamento alle tinte **bianco, avorio o grigio** lo spazzolino sarà fornito di colore **grigio**. Per le **restanti tinte** e se non specificato, lo spazzolino sarà fornito di colore **nero**.

## CLARA TOP 45/55



■ Cassonetto da 45  
Testate inferiori

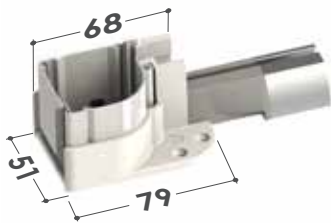

■ Cassonetto da 55  
Testate inferiori

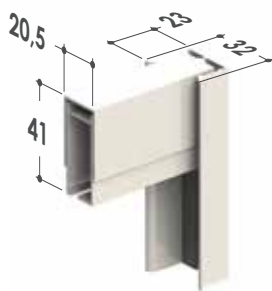
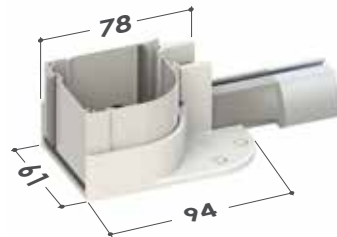

Guide telescopiche regolabili



### Di serie



Color Line

Sono disponibili gli accessori in vista a colore **bianco, avorio, grigio e nero.**



**Regolazione esterna del carico molla**



È possibile intervenire nella regolazione del caricamento molla interna, agendo sull'apposito foro presente nella testata e servendosi del chiavino in dotazione.



**Sistema Soft: rallentamento nell'avvolgimento**

Il **Sistema Soft** ha la funzione di rallentare l'avvolgimento della rete nel cassonetto eliminando rumori fastidiosi.



**Nuova barramaniglia**

Barramaniglia ZAB03L con aletta



**New Dual Hook: chiusura rinforzata con doppio gancio**

Sistema di chiusura con due ganci applicati sulla barra maniglia ed i relativi riscontri montati sul profilo d'aggancio laterale, per garantire una maggiore aderenza tra barra maniglia e profilo laterale quando l'anta è chiusa.

**Consultare pag. 195 del catalogo per maggiori informazioni.**

### Opzionale

#### Sistema di apertura a magnete

In fase d'ordine è possibile richiedere il sistema d'apertura a magnete.

## CLARA TOP 40/50



■ Cassonetto da 40  
Testate inferiori

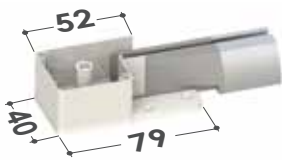

■ Cassonetto da 50  
Testate inferiori

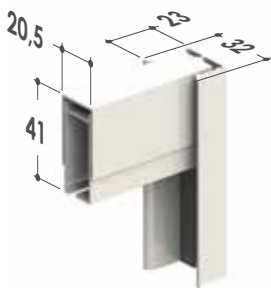
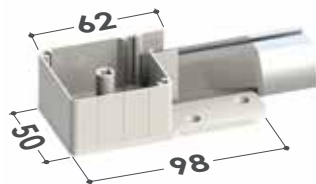

Guide telescopiche regolabili



## Di serie



Color Line

Sono disponibili gli accessori in vista a colore bianco, avorio, grigio e nero.



**Sistema Soft: rallentamento nell'avvolgimento**

Il **Sistema Soft** ha la funzione di rallentare l'avvolgimento della rete nel cassonetto eliminando rumori fastidiosi.



**Nuova barramaniglia**

Barramaniglia ZAB03L con aletta



**[DUAL HOOK]** New Dual Hook: chiusura rinforzata con doppio gancio

Sistema di chiusura con due ganci applicati sulla barra maniglia ed i relativi riscontri montati sul profilo d'aggancio laterale, per garantire una maggiore aderenza tra barra maniglia e profilo laterale quando l'anta è chiusa.

Consultare pag. 195 del catalogo per maggiori informazioni.

## Opzionale

**Sistema di apertura a magnete**

In fase d'ordine è possibile richiedere il sistema d'apertura a magnete.

## CLARA TOP 45/55 DOPPIA



■ Cassonetto da 45  
Testate inferiori



■ Cassonetto da 55  
Testate inferiori

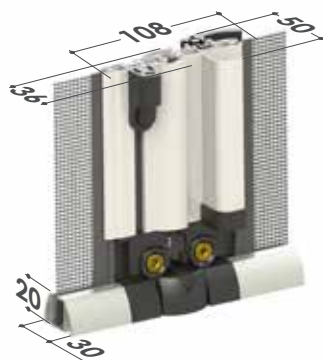
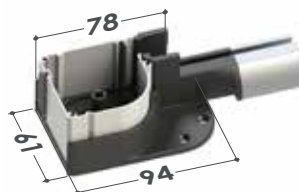

### Di serie



**Regolazione esterna del carico molla**



È possibile intervenire nella regolazione del caricamento molla interna, agendo sull'apposito foro presente nella testata e servendosi del chiavino in dotazione.



**Sistema Soft: rallentamento nell'avvolgimento**

Il **Sistema Soft** ha la funzione di rallentare l'avvolgimento della rete nel cassonetto eliminando rumori fastidiosi.



**Nuova barramaniglia**

Barramaniglia ZAB03L con aletta



**New Dual Hook: chiusura rinforzata con doppio gancio**

Sistema di chiusura con due ganci applicati sulla barra maniglia ed i relativi riscontri montati sul profilo d'aggancio laterale, per garantire una maggiore aderenza tra barra maniglia e profilo laterale quando l'anta è chiusa.

**Consultare pag. 195 del catalogo per maggiori informazioni.**

### Opzionale

#### Sistema di apertura a magnete

In fase d'ordine è possibile richiedere il sistema d'apertura a magnete.

## CLARA TOP 40/50 DOPPIA



■ Cassonetto da 40  
Testate inferiori

■ Cassonetto da 50  
Testate inferiori

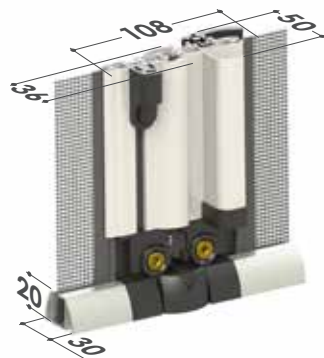
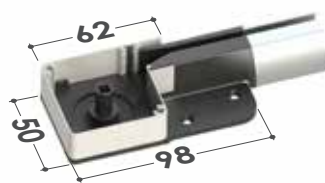
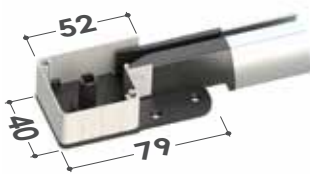

### Di serie



**Sistema Soft: rallentamento nell'avvolgimento**

Il **Sistema Soft** ha la funzione di rallentare l'avvolgimento della rete nel cassonetto eliminando rumori fastidiosi.



**Nuova barramaniglia**

Barramaniglia ZAB03L con aletta



**New Dual Hook: chiusura rinforzata con doppio gancio**

Sistema di chiusura con due ganci applicati sulla barra maniglia ed i relativi riscontri montati sul profilo d'aggancio laterale, per garantire una maggiore aderenza tra barra maniglia e profilo laterale quando l'anta è chiusa.

Consultare pag. 195 del catalogo per maggiori informazioni.

### Opzionale

**Sistema di apertura a magnete**

In fase d'ordine è possibile richiedere il sistema d'apertura a magnete.

## CLARA 015

(SOLO PER CASSONETTO DA 55)

Versione con guida inferiore con altezza di soli 15 mm, disponibile solo nella configurazione a cassonetto singolo.

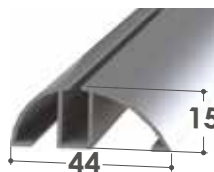

## CLARA 45/55



■ Cassonetto da 45  
Testate inferiori



■ Cassonetto da 55  
Testate inferiori

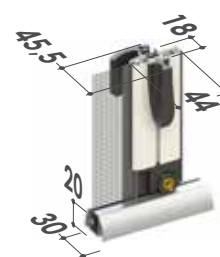
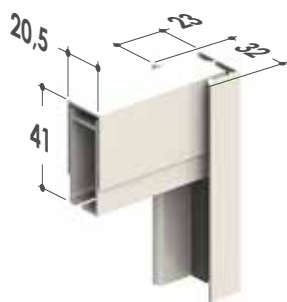
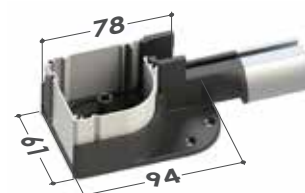

Guide telescopiche regolabili

## CLARA 40/50



■ Cassonetto da 40  
Testate inferiori

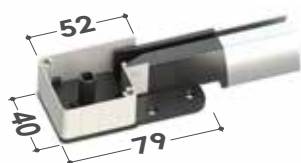

■ Cassonetto da 50  
Testate inferiori

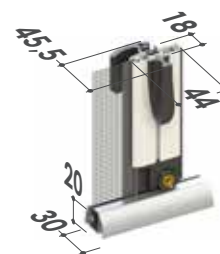
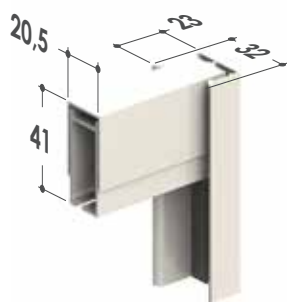
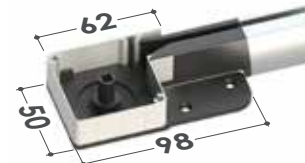

Guide telescopiche regolabili



## CLARA 45/55 DOPPIA



■ Cassonetto da 45  
Testate inferiori



■ Cassonetto da 55  
Testate inferiori

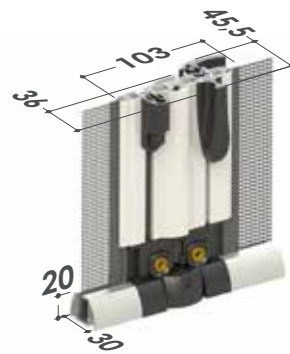
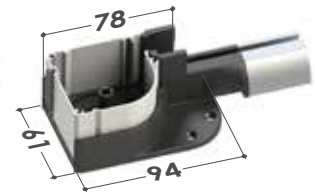

## CLARA 40/50 DOPPIA



■ Cassonetto da 40  
Testate inferiori



■ Cassonetto da 50  
Testate inferiori

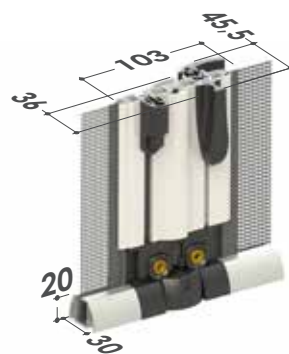

## Funzioni di serie e opzionali

### ■ DI SERIE



#### Sistema di drenaggio acqua

La guida inferiore è provvista di asole per il drenaggio dell'acqua, per evitarne il fastidioso deposito.



### ■ OPZIONALE



#### Regolazione esterna del carico molla

È possibile intervenire nella regolazione del caricamento molla interna, agendo sull'apposito foro presente nella testata e servendosi del chiavino in dotazione.



### ■ OPZIONALE



#### Sistema di aggancio telescopico

Per installazioni in vani con larghezza fuori squadra.

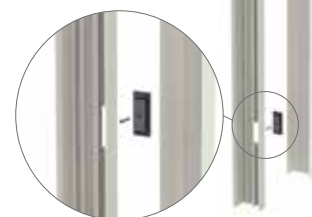

## Caratteristiche tecniche e informazioni per l'ordine

### Misure consigliate (mm)

Cass.	Larghezza (min / max)	Altezza (min / max)
45/50	- / 1500 (1300 cass. 40)	1500 / 2500
45 / 50 doppia	1200 / 3000 (2600 cass. 40)	1500 / 2500
55	- / 1600	1500 / 2500
55 doppia	1200 / 3200	1500 / 2500

Con rete **STRONG** (opzionale)

Cass.	Larghezza (min / max)	Altezza (min / max)
45/50	- / 1300 (1100 cass. 40)	1500 / 2500
45 / 50 doppia	1200 / 2600 (2200 cass. 40)	1500 / 2500
55	- / 1400	1500 / 2500
55 doppia	1200 / 2800	1500 / 2500

Con telo filtrante/oscurante (senza bottoncini)

Cass.	Larghezza (min / max)	Altezza (min / max)
45/50	- / 800 (700 cass. 40)	1500 / 2300
45 / 50 doppia	1200 / 1600 (1400 cass. 40)	1500 / 2300
55	- / 900	1500 / 2300
55 doppia	1200 / 1800	1500 / 2300

Per necessità di prodotti dalle dimensioni prossime ai limiti consigliati, si prega di contattare l'azienda prima di sottoporre un ordine.

### Come ordinare

Formulare l'ordine indicando sempre le dimensioni del cassonetto e la tipologia di misura, tenendo presente quanto segue:

- **misura LUCE**, la zanzariera - rispetto alla misura del vano - verrà fornita:

- 2 mm in meno (modelli Clara TOP 40/50 - Clara 40/50);

- 4 mm in meno (modelli Clara TOP 45/55 - Clara 45/55);

- **misura FINITA**, la zanzariera verrà fornita con le stesse misure ordinate.

In mancanza di dati in merito verrà utilizzata in automatico la misura luce e cassonetto da 55 mm.

Ove non richiesto diversamente, il cassonetto viene predisposto per l'installazione a sinistra (vista interna).

Nella **versione doppio cassonetto**: la zanzariera viene predisposta con apertura centrale, l'anta semifissa viene predisposta a sx (vista interna). Su richiesta il fermo può essere decentrato. In tal caso indicare sempre la larghezza dell'anta semifissa.

## Tinte disponibili

Per le tinte evidenziate in **rosso** sono disponibili gli accessori a colore in abbinamento

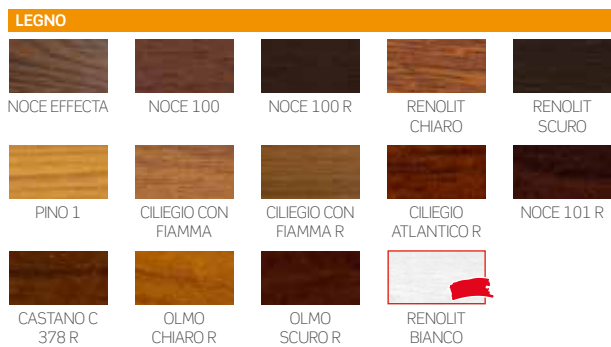
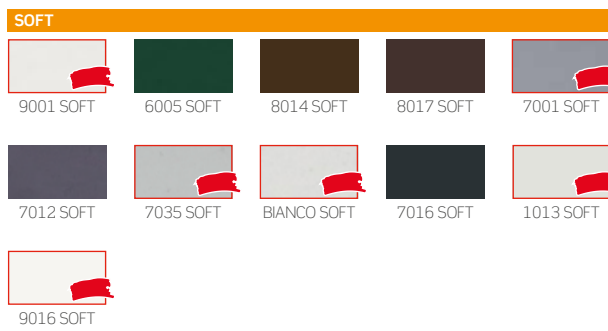

## Color Line

**N.B.:** gli accessori a colore sono disponibili solo per il modello **Clara Top** con cassetto singolo. Gli accessori della guida inferiore saranno forniti esclusivamente di colore **grigio**.

 Per le tinte **9010, 9016 Soft, Bianco Soft e Renolit Bianco** gli accessori in abbinamento saranno di colore **bianco**.

 Per le tinte **7001 Soft, 7035 Soft e Argento Verniciato** gli accessori in abbinamento saranno di colore **grigio**.

 Per le tinte **1013, 1013 Soft e 9001 Soft** gli accessori in abbinamento saranno di colore **avorio**.

 Per tutte le **restanti tinte e i fuori gamma** gli accessori in abbinamento saranno di colore **nero**.

## Accessori

SE= DI SERIE / OP= OPZIONALE

MODELLO	BETTER VUE	SUNOX	STRONG	rete NERA	Sistema SOFT	CLIPS	APPLICAZIONE FRONTALE	DUAL HOOK	Icona 1	Icona 2	Icona 3	Icona 4
CLARA TOP 45	OP	OP	OP	OP	SE	SE	OP	SE			SE	OP
CLARA TOP 55	OP	OP	OP	OP	SE	SE		SE			SE	OP
CLARA TOP 40/50	OP	OP	OP	OP	SE		OP	SE				OP
CLARA TOP 45 DOPPIA	OP	OP	OP	OP	SE	SE	OP	SE			SE	
CLARA TOP 55 DOPPIA	OP	OP	OP	OP	SE	SE		SE			SE	
CLARA TOP 40/50 DOP.	OP	OP	OP	OP	SE		OP	SE				
CLARA 45	OP	OP	OP	OP	OP	SE	OP	OP	OP	OP	OP	OP
CLARA 55	OP	OP	OP	OP	OP	SE		OP	OP	OP	OP	OP
CLARA 40/50	OP	OP	OP	OP	OP		OP	OP	OP			OP
CLARA DOPPIA 40/50	OP	OP	OP	OP	OP		OP	OP	OP			
CLARA DOPPIA 45	OP	OP	OP	OP	OP	SE	OP	OP	OP	OP	OP	
CLARA DOPPIA 55	OP	OP	OP	OP	OP	SE		OP	OP	OP	OP	
CLARA 015 (55)	OP	OP	OP	OP	OP*	OP		OP	OP	OP	OP	OP

\*È possibile montare il Sistema Soft solo con il cassetto predisposto a sinistra.

# WIND LATERALE

Zanzariera laterale a rete avvolgibile, senza bottoncini, con azionamento a molla



WIND TOP



WIND TOP 32/42



WIND 32



WIND 32  
WIND 32 DOPPIA  
WIND 32 IN BARRE



WIND 42



WIND 42  
WIND 42 TELESCOPICA  
WIND 42 DOPPIA  
WIND 42 DOPPIA TELESC.  
WIND 42 LATERALE IN KIT  
WIND 42 IN BARRE

**Scorrimento:** laterale

**Avvolgimento:** a molla

**Sistema di apertura:**

- modelli **TOP** con Dual Hook (opzionalmente con gancio)
- modelli base solo a magnete
- modelli telescopici a magnete oppure opzionalmente con gancio o Dual Hook, in caso di utilizzo del sistema opzionale di rallentamento Soft, è consigliabile richiedere il gancio

**Cassonetto:** arrotondato da 32 e 42 mm, anche in versione con testata telescopica, per l'installazione in vani non perfettamente in quadro, è disponibile anche in versione con doppio cassonetto

**Adatta per:** portafinestra

**Bottoncino:** no

**Rete:** in fibra di vetro di serie. Al posto della rete si può richiedere l'inserimento di teli oscuranti, filtranti e a strisce. **I teli oscuranti e filtranti sono per uso interno e sono disponibili solo per i modelli con cassonetto da 42 mm**

**Viene fornita:** su misura / in kit / in barre da 6 mt (per info, contattare l'azienda)

**Note:** vengono fornite delle clips metalliche - da fissare alle pareti del vano - che consentono un veloce aggancio del cassonetto

## WIND TOP 42 / TOP 42 DOPPIA



■ Cassonetto da 42  
Testate inferiori



■ Barra maniglia doppia

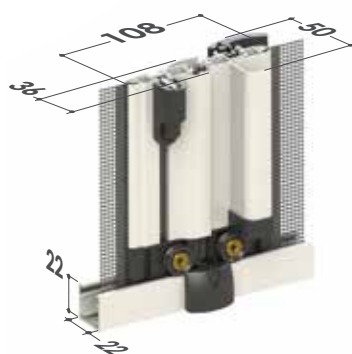

■ Barra maniglia singola



## Di serie



**Regolazione esterna  
del carico molla**



È possibile intervenire nella regolazione del caricamento molla interna, agendo sull'apposito foro presente nella testata e servendosi del chiavino in dotazione.



**Sistema Soft: rallentamento  
nell'avvolgimento**

Il **Sistema Soft** ha la funzione di rallentare l'avvolgimento della rete nel cassonetto eliminando rumori fastidiosi.



**Nuova barramaniglia**

Barramaniglia ZAB03L con aletta



**New Dual Hook: chiusura rinforzata  
con doppio gancio**

Sistema di chiusura con due ganci applicati sulla barra maniglia ed i relativi riscontri montati sul profilo d'aggancio laterale, per garantire una maggiore aderenza tra barra maniglia e profilo laterale quando l'anta è chiusa.

**Consultare pag. 195 del catalogo per maggiori informazioni.**

## WIND TOP 32 / TOP 32 DOPPIA



■ Cassonetto da 32  
*Testate inferiori*



■ Barra maniglia **doppia**

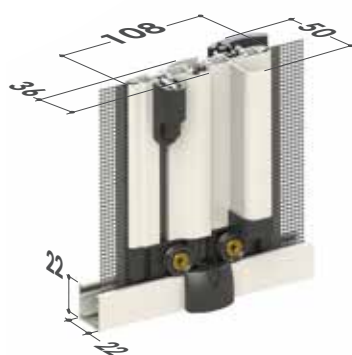

■ Barra maniglia **singola**



### Di serie



**Sistema Soft: rallentamento nell'avvolgimento**

Il **Sistema Soft** ha la funzione di rallentare l'avvolgimento della rete nel cassonetto eliminando rumori fastidiosi.



**Nuova barramaniglia**

Barramaniglia ZAB03L con aletta



**[ DUAL HOOK ] New Dual Hook: chiusura rinforzata con doppio gancio**

Sistema di chiusura con due ganci applicati sulla barra maniglia ed i relativi riscontri montati sul profilo d'aggancio laterale, per garantire una maggiore aderenza tra barra maniglia e profilo laterale quando l'anta è chiusa.

**Consultare pag. 195 del catalogo per maggiori informazioni.**

## WIND 32/42



■ Cassonetto da 32  
Testate inferiori



■ Cassonetto da 42  
Testate inferiori

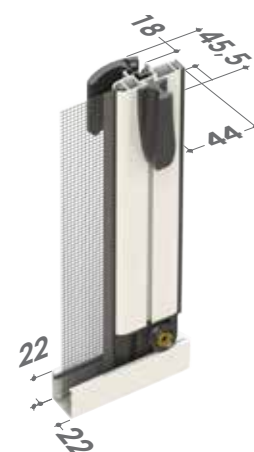

Opzionale anche per la **WIND 32**



**Sistema Soft: rallentamento nell'avvolgimento**

Il **Sistema Soft** ha la funzione di rallentare l'avvolgimento della rete nel cassonetto eliminando rumori fastidiosi.

## WIND 32/42 DOPPIA

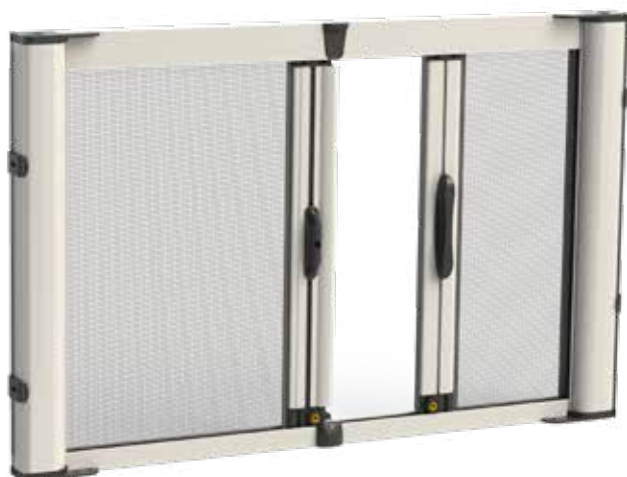

■ Cassonetto da 32  
Testate inferiori



■ Cassonetto da 42  
Testate inferiori

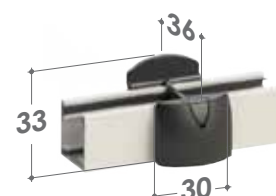

Opzionale anche per la **WIND 32**



**Sistema Soft: rallentamento nell'avvolgimento**

Il **Sistema Soft** ha la funzione di rallentare l'avvolgimento della rete nel cassonetto eliminando rumori fastidiosi.

## WIND 42 TELESCOPICA



■ Cassonetto da 42  
Testate inferiori

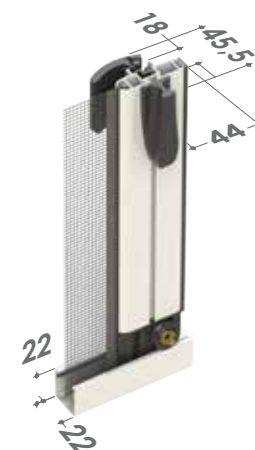
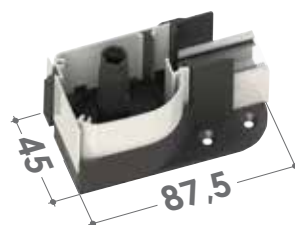

## WIND 42 DOPPIA TELESCOPICA

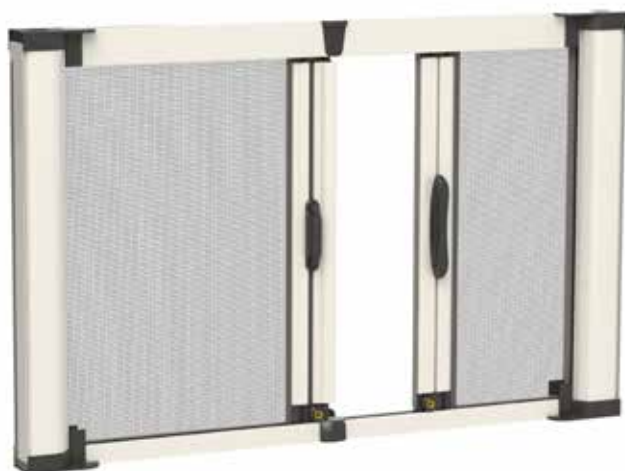

■ Cassonetto da 32  
Testate inferiori



■ Cassonetto da 42  
Testate inferiori

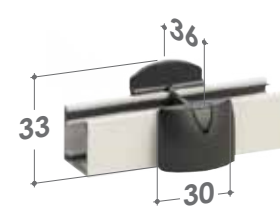



## Opzioni



### Sistema opzionale di aggancio telescopico

Per installazioni in vani con larghezza fuori squadra.



## Versioni in barre ed in kit

Alcuni modelli Wind sono disponibili in barre ed in kit.

**Richiedi il listino prezzi per conoscere tutta la gamma delle configurazioni.**

## Caratteristiche tecniche e informazioni per l'ordine

### Misure consigliate (mm)

Cass.	Larghezza (min / max)	Altezza (min / max)
32	- / 1200	1200 / 2300
42	- / 1400	1200 / 2400
32 doppia	- / 2400	1200 / 2300
42 doppia	- / 2800	1200 / 2400

Con rete **STRONG** (opzionale)

Cass.	Larghezza (min / max)	Altezza (min / max)
32	- / 1000	1200 / 2300
42	- / 1300	1200 / 2400
32 doppia	- / 2000	1200 / 2300
42 doppia	- / 2600	1200 / 2400

Per necessità di prodotti dalle dimensioni prossime ai limiti consigliati, si prega di contattare l'azienda prima di sottoporre un ordine.

### Come ordinare

Formulare l'ordine indicando sempre le dimensioni del cassonetto e la tipologia di misura, tenendo presente quanto segue:

- **misura LUCE**, la zanzariera verrà fornita 2 mm in meno rispetto alla misura del vano (4 mm in meno per le versioni telescopiche)
- **misura FINITA**, la zanzariera verrà fornita con le stesse misure ordinate

In mancanza di dati in merito verrà utilizzata in automatico la misura luce.

Ove non richiesto diversamente, il cassonetto viene predisposto per l'installazione a sinistra (vista interna).

Nella **versione con doppio cassonetto**: la zanzariera viene predisposta con apertura centrale, l'anta semifissa viene predisposta a sx (vista interna). Su richiesta il fermo può essere decentrato. In tal caso indicare sempre la larghezza dell'anta semifissa.

Per l'inserimento di **teli oscuranti/filtranti** si prega di contattare preventivamente l'azienda.

## Tinte disponibili

**N.B.:** le tinte in **grassetto** sono disponibili anche in kit.

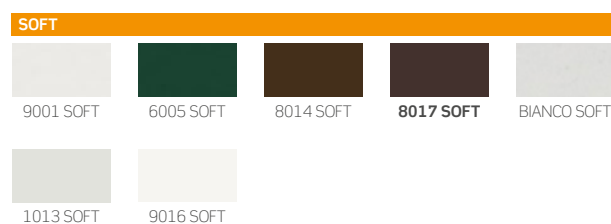
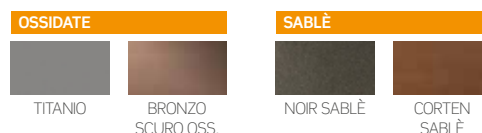
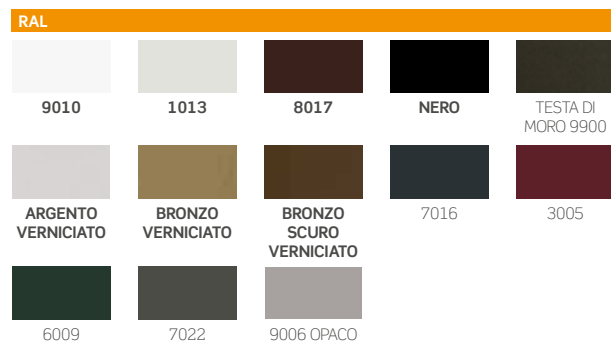

## Accessori

SE= DI SERIE / OP= OPZIONALE

MODELLO	BETTER VUE	SUNOX	STRONG	rete NERA	Sistema SOFT	CLIPS	APPLICAZIONE FRONTALE	DUAL HOOK	Icona 1	Icona 2	Icona 3
WIND TOP 32	OP	OP	OP	OP	SE	SE	OP	SE			OP
WIND TOP 32 DOPPIA	OP	OP	OP	OP	SE	SE	OP	SE			
WIND TOP 42	OP	OP	OP	OP	SE	SE	OP	SE			OP SE
WIND TOP 42 DOPPIA	OP	OP	OP	OP	SE	SE	OP	SE			SE
WIND 32 LATERALE	OP	OP	OP	OP	OP	SE	OP	OP	OP	OP	
WIND 42 LATERALE	OP	OP	OP	OP	OP	SE	OP	OP	OP	OP	
WIND 42 LATERALE TELESCOPICA	OP	OP	OP	OP	OP	OP	OP	OP	OP	OP	OP
WIND 32 LATERALE DOPPIA	OP	OP	OP	OP	OP	SE	OP	OP	OP		
WIND 42 LATERALE DOPPIA	OP	OP	OP	OP	OP	SE	OP	OP	OP		
WIND 42 LAT. DOPPIA TElesc.	OP	OP	OP	OP	OP	OP	OP	OP	OP		OP

# PHANTOM TOP

Zanzariera laterale a rete avvolgibile con guida inferiore bassa



PHANTOM TOP



PHANTOM TOP 45/55



PHANTOM TOP DOPPIA



PHANTOM TOP 45/55 DOPPIA

**Scorrimento:** laterale

**Avvolgimento:** a molla

**Sistema di apertura:** con gancio (solo singolo cassonetto) o a magnete (versione a doppio cassonetto)

**Cassonetto:** arrotondato da 45 e 55 mm, disponibile anche in versione a doppio cassonetto

**Adatta per:** portafinestra

**Bottoncino:** si

**Rete:** in fibra di vetro di serie, viene fornita saldata e rivettata ai bordi, o con altre tipologie di reti su richiesta

**Viene fornita:** su misura

**Note:** guida bassa dallo spessore di soli 5 mm, facilmente asportabile per la pulizia. La rete è facilmente ricollocabile in caso di fuoriuscita. Guida superiore telescopica, per l'installazione in vani non perfettamente in quadro

## PHANTOM TOP 45/55



■ Cassonetto da 45  
Testate inferiori

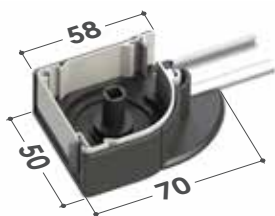

■ Cassonetto da 55  
Testate inferiori

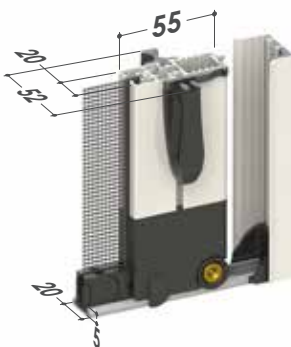

### Di serie



**Regolazione esterna  
del carico molla**



È possibile intervenire nella regolazione del caricamento molla interna, agendo sull'apposito foro presente nella testata e servendosi del chiavino in dotazione.



**Sistema Soft: rallentamento  
nell'avvolgimento**

Il **Sistema Soft** ha la funzione di rallentare l'avvolgimento della rete nel cassonetto eliminando rumori fastidiosi.



**Nuovi cingoli**

I nuovi cingoli della catena migliorano la funzionalità e lo scorrimento della zanzariera.

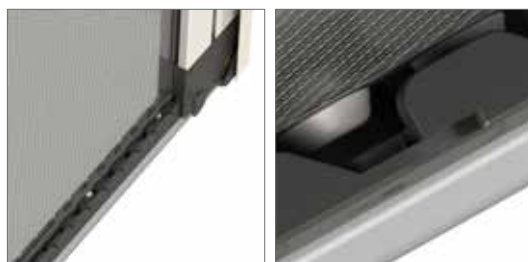

## PHANTOM TOP 45/55 DOPPIA



■ Cassonetto da 45  
Testate inferiori



■ Cassonetto da 55  
Testate inferiori

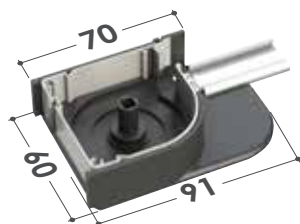

Il paletto centrale  
viene fornito **di serie**.

Per altezze superiori  
a 2300 mm il **paletto  
prolungato superiore**  
è di serie.

### Di serie



**Regolazione esterna  
del carico molla**



È possibile intervenire nella regolazione del caricamento molla interna, agendo sull'apposito foro presente nella testata e servendosi del chiavino in dotazione.



**Sistema Soft: rallentamento  
nell'avvolgimento**

Il **Sistema Soft** ha la funzione di rallentare l'avvolgimento della rete nel cassonetto eliminando rumori fastidiosi.



**Nuovi cingoli**

I nuovi cingoli della catena migliorano la funzionalità e lo scorrimento della zanzariera.



## Opzioni

### Maniglia esterna ribassata

Favorisce l'installazione anche in spazi più ridotti.



### Maniglia esterna incassata

Viene installata sul lato esterno. Richiedere ulteriori dettagli in fase d'ordine.



### Guida inclinata

Sotto-guida inclinato utile per migliorare l'aderenza e la scorrevolezza della zanzariera in caso di piani inclinati.

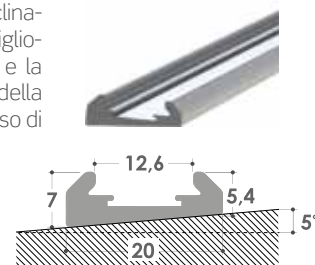

## Caratteristiche tecniche e informazioni per l'ordine

### Misure consigliate (mm)

Cass.	Larghezza (min / max)	Altezza (min / max)
45	- / 1500	1500 / 2700 <sup>(*)</sup>
55	- / 1700	1500 / 2700 <sup>(*)</sup>
45 doppia	- / 3000	1500 / 2700 <sup>(*)</sup>
55 doppia	- / 3400	1500 / 2700 <sup>(*)</sup>

(\*) L'altezza deve essere superiore alla larghezza di almeno 200 mm (per anta, nella versione doppia).

Per necessità di prodotti dalle dimensioni prossime ai limiti consigliati, si prega di contattare l'azienda prima di sottoporre un ordine.

### Come ordinare

Formulare l'ordine indicando sempre le dimensioni del cassonetto e la tipologia di misura, tenendo presente quanto segue:

- **misura LUCE**, la zanzariera verrà fornita 3 mm in meno rispetto alla misura del vano.
- **misura FINITA**, la zanzariera verrà fornita con le stesse misure ordinate.

In mancanza di dati in merito verrà utilizzata in automatico la misura luce e cassonetto da 55 mm.

Ove non richiesto diversamente, il cassonetto viene predisposto per l'installazione a sinistra (vista interna).

Nella **versione con doppio cassonetto**: la zanzariera viene predisposta con apertura centrale, l'anta semifissa viene predisposta a sx (vista interna) ed il cassonetto da 55 mm. Su richiesta il fermo può essere decentrato. In tal caso indicare sempre la larghezza dell'anta semifissa.

## Accessori

SE= DI SERIE / OP= OPZIONALE

MODELLO	BETTER VGE	SUNOX	rete NERA	CLIPS	APPLICAZIONE FRONTALE	SE	OP	SE	Sistema SOFT
PHANTOM TOP 45	OP	OP	OP	OP	OP	SE	OP	SE	SE
PHANTOM TOP 55	OP	OP	OP	OP		SE	OP	SE	SE
PHANTOM TOP 45 DOPPIA	OP	OP	OP	OP	OP			SE	SE
PHANTOM TOP 55 DOPPIA	OP	OP	OP	OP				SE	SE

## Tinte disponibili

### RAL

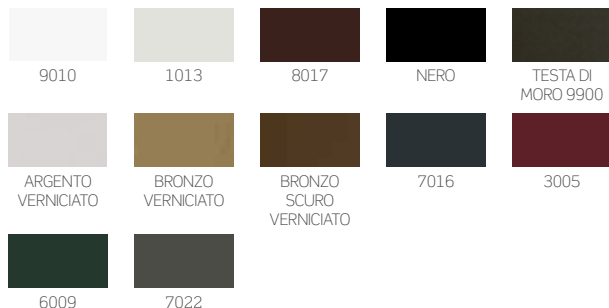

### RAFFAELLO



### OSSIDATE

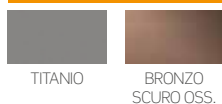

### SABLÈ

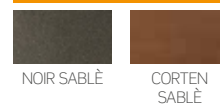

### SOFT

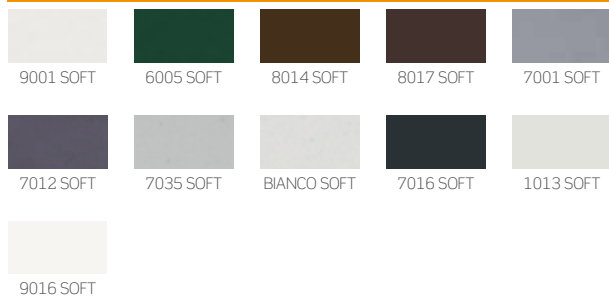

### LEGNO



# PHANTOMATIK

Zanzariera a scorrimento laterale con guida inferiore bassa, guida superiore telescopica e chiusura automatica



PHANTOMATIK



**Scorrimento:** laterale

**Avvolgimento:** a molla

**Sistema di apertura:** manuale, con richiusura automatica

**Cassonetto:** arrotondato da 45

**Adatta per:** portafinestra

**Bottoncino:** sì

**Rete:** in fibra di vetro di serie, viene fornita saldata e rivettata ai bordi, oppure rete a strisce

**Viene fornita:** su misura

**Note:** guida bassa dallo spessore di soli 5 mm. La rete è facilmente ricollocabile in caso di fuoriuscita. Guida superiore telescopica, per l'installazione in vani non perfettamente in quadro

## PHANTOMATIK 45



■ Cassonetto da 45  
*Testate inferiori*

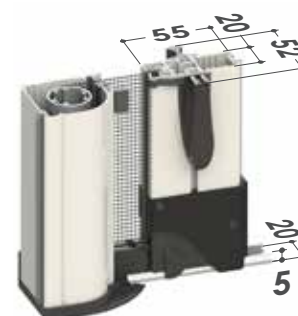
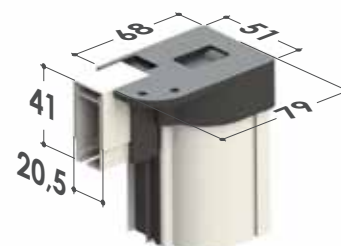

**Nuovi cingoli**

I nuovi cingoli della catena migliorano la funzionalità e lo scorrimento della zanzariera.





## Funzioni speciali di serie e opzionali

### ■ DI SERIE



**Regolazione esterna del carico molla**



È possibile intervenire nella regolazione del caricamento molla interna, agendo sull'apposito foro presente nella testata e servendosi del chiavino in dotazione.

### ■ OPZIONALE

Sotto-guida inclinato utile per migliorare l'aderenza e la scorrevolezza della zanzariera in caso di piani inclinati.

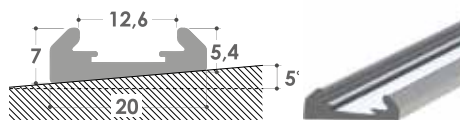

## Caratteristiche tecniche e informazioni per l'ordine

### Misure consigliate (mm)

Cass.	Larghezza (min / max)	Altezza (min / max)
45	- / 1500	1500 / 2700

(\*) L'altezza deve essere superiore alla larghezza di almeno 200 mm.

Per necessità di prodotti dalle dimensioni prossime ai limiti consigliati, si prega di contattare l'azienda prima di sottoporre un ordine.

### Come ordinare

Formulare l'ordine indicando sempre la tipologia di misura, tenendo presente quanto segue:

- **misura LUCE**, la zanzariera verrà fornita 3 mm in meno rispetto alla misura del vano.
- **misura FINITA**, la zanzariera verrà fornita con le stesse misure ordinate.

Ove non richiesto diversamente, il cassonetto viene predisposto per l'installazione a sinistra (vista interna).

### Tinte disponibili

#### RAL

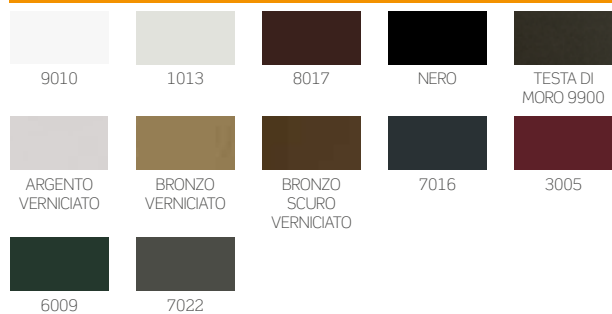

#### SOFT

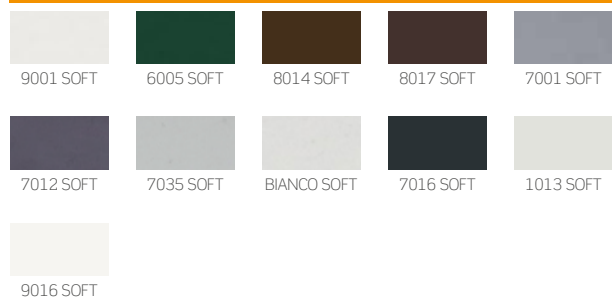

#### RAFFAELLO

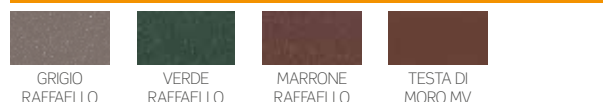

#### OSSIDATE

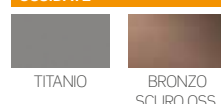

#### SABLÈ

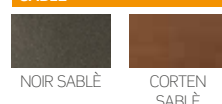

#### LEGNO

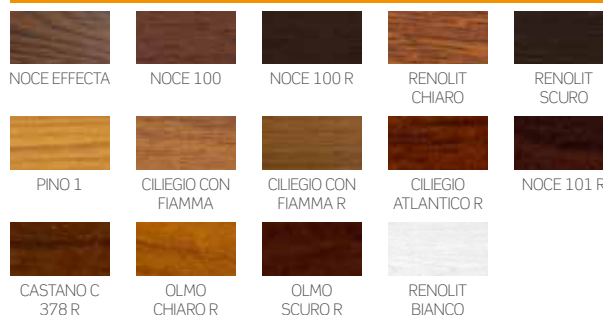

### Accessori

SE= DI SERIE / OP= OPZIONALE

MODELLO



PHANTOMATIK	OP	OP	OP	OP	OP	SE	SE
-------------	----	----	----	----	----	----	----

# SNAKE TOP

Zanzariera a scorrimento laterale con guida inferiore bassa e senza bottoncini



SNAKE TOP 32



SNAKE TOP 32  
SNAKE TOP 32 DOPPIA



SNAKE TOP 42



SNAKE TOP 42  
SNAKE TOP 42 DOPPIA

**Scorrimento:** laterale

**Avvolgimento:** a molla

**Sistema di apertura:** con gancio (solo singolo cassonetto) o a magnete (versione a doppio cassonetto)

**Cassonetto:** arrotondato da 32/42, disponibile anche in versione doppio cassonetto

**Adatta per:** portafinestra

**Bottoncino:** no

**Rete:** in fibra di vetro di serie. Al posto della rete si può richiedere l'inserimento di rete a strisce

**Viene fornita:** su misura, in kit

**Note:** guida bassa dallo spessore di soli 5 mm, facilmente asportabile per la pulizia. La rete è facilmente ricollocabile in caso di fuoriuscita

**Opzionali:** paletto centrale prolungato (per le versioni a doppio cassonetto), maniglietta incassata

**SNAKE TOP 42 /42 DOPPIA**

■ Cassonetto da 42  
Testate inferiori

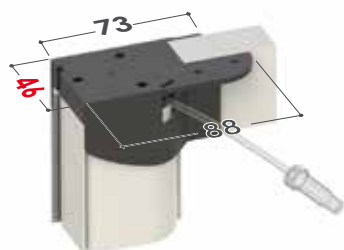

**Attenzione:** per l'installazione considerare che la **testata superiore** misura 46 mm in profondità, mentre la testata inferiore misura 42 mm

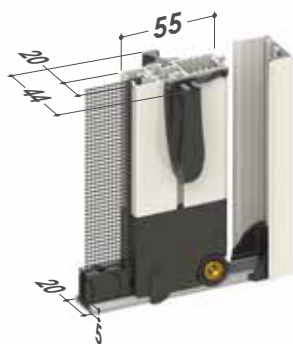
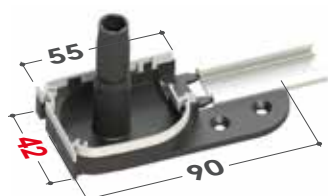
*Di serie*

**Regolazione esterna del carico molla**



È possibile intervenire nella regolazione del caricamento molla interna, agendo sull'apposito foro presente nella testata e servendosi del chiavino in dotazione.



**Sistema Soft: rallentamento nell'avvolgimento**

Il **Sistema Soft** ha la funzione di rallentare l'avvolgimento della rete nel cassonetto eliminando rumori fastidiosi.



**Paletto centrale prolungato per versione a doppio cassonetto**

Il paletto centrale viene fornito di serie, con possibilità di prolunga nella parte superiore.

## SNAKE TOP 32 /32 DOPPIA



### Di serie



**Sistema Soft: rallentamento nell'avvolgimento**

Il **Sistema Soft** ha la funzione di rallentare l'avvolgimento della rete nel cassonetto eliminando rumori fastidiosi.



**Paletto centrale prolungato per versione a doppio cassonetto**

Il paletto centrale viene fornito di serie, con possibilità di prolunga nella parte superiore.

■ Cassonetto da 32  
Testate inferiori

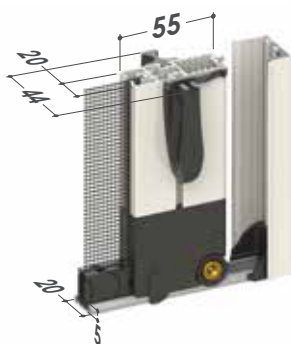

### Opzioni

■ Maniglia esterna ribassata

Favorisce l'installazione anche in spazi più ridotti.



■ Maniglia esterna incassata

Viene installata sul lato esterno.  
Richiedere ulteriori dettagli in fase d'ordine.



■ Guida inclinata

Sotto-guida inclinato utile per migliorare l'aderenza e la scorrevolezza della zanzariera in caso di piani inclinati.

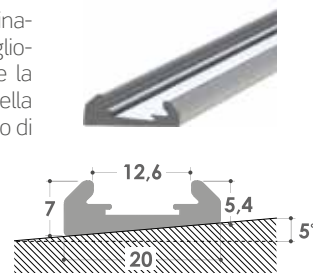

## Caratteristiche tecniche e informazioni per l'ordine

### Misure consigliate (mm)

Cass.	Larghezza (min / max)	Altezza (min / max)
32	- / 1400	1000 / 2400 <sup>(*)</sup>
42	- / 1500	1000 / 2500 <sup>(*)</sup>

Con rete **STRONG** opzionale

Cass.	Larghezza (min / max)	Altezza (min / max)
32	- / 1000	1000 / 2400 <sup>(*)</sup>
42	- / 1200	1000 / 2500 <sup>(*)</sup>

(\*) L'altezza deve essere superiore alla larghezza di almeno 200 mm (per anta, nella versione doppia).

Per necessità di prodotti dalle dimensioni prossime ai limiti consigliati, si prega di contattare l'azienda prima di sottoporre un ordine.

### Come ordinare

Formulare l'ordine indicando sempre le dimensioni del cassonetto e la tipologia di misura, tenendo presente quanto segue:

- **misura LUCE**, la zanzariera verrà fornita 3 mm in meno rispetto alla misura del vano.

- **misura FINITA**, la zanzariera verrà fornita con le stesse misure ordinate.

In mancanza di dati in merito verrà utilizzata in automatico la misura luce e cassonetto da 42 mm.

Ove non richiesto diversamente, il cassonetto viene predisposto per l'installazione a sinistra (vista interna).

Nella **versione doppio cassonetto**: la zanzariera viene predisposta con apertura centrale, l'anta semifissa viene predisposta a sx (vista interna).

Su richiesta il fermo può essere decentrato. In tal caso indicare sempre la larghezza dell'anta semifissa.

### Tinte disponibili

RAL				
9010	1013	8017	NERO	TESTA DI MORO 9900
ARGENTO VERNICIATO	BRONZO VERNICIATO	BRONZO SCURO VERNICIATO		
SOFT				
9001 SOFT	6005 SOFT	8014 SOFT	8017 SOFT	BIANCO SOFT
1013 SOFT	9016 SOFT			

N.B.: le tinte in **grassetto** sono disponibili anche in kit

RAFFAELLO			SABLÉ	
GRIGIO RAFFAELLO	VERDE RAFFAELLO	MARRONE RAFFAELLO	NOIR SABLÉ	CORTEN SABLÉ
LEGNO				
NOCE EFFECTA	NOCE 100	NOCE 100 R	RENOLIT CHIARO	RENOLIT SCURO
PINO 1	CILIEGIO CON FIAMMA	CILIEGIO CON FIAMMA R	RENOLIT BIANCO	

### Accessori

SE= DI SERIE / OP= OPZIONALE

MODELLO	BETTER VUE	SUNOX	STRONG	rete NERA	Sistema SOFT		CLIPS	APPLICAZIONE FRONTALE		
SNAKE 32 TOP	OP	OP		OP	SE		SE	OP	SE	OP
SNAKE 42 TOP	OP	OP		OP	SE	SE	SE	OP	SE	OP
SNAKE 32 TOP DOPPIA	OP	OP	OP	OP	SE		SE	OP		
SNAKE 42 TOP DOPPIA	OP	OP	OP	OP	SE	SE	SE	OP		

# LINDAPLUS

Zanzariera modulare a scorrimento laterale con guida inferiore bassa e senza bottoncini



LINDAPLUS



LINDAPLUS

LINDAPLUS IN KIT

**Scorrimento:** laterale, si arresta manualmente in qualsiasi punto, configurabile con una o più ante

**Avvolgimento:** a molla

**Sistema di apertura:** a magnete

**Sistema di attacco:** a baionetta

**Adatta per:** portafinestra

**Bottoncino:** no

**Rete:** in fibra di vetro di serie o a strisce

**Viene fornita:** su misura, in kit (per info, contattare l'azienda)

**Note:** componentistica totalmente rinnovata in alcuni dei suoi principali elementi, con l'introduzione di un sistema brevettato che garantisce un miglioramento generale nell'utilizzo del prodotto e massima efficacia di funzionamento. Attacco a baionetta per la parte fissa.

Guida bassa dallo spessore di soli 4 mm. La rete è facilmente ricollocabile in caso di fuoriuscita. È possibile applicare più ante, fino ad una larghezza massima complessiva di 6 metri.

**Opzionale:** maniglietta pieghevole (quando è chiusa ha una sporgenza di 11 mm circa)

**Color Line:** accessori in vista a colore.

Disponibili nei colori **bianco, avorio, grigio e nero.**

Il colore dei cingoli della catena varia in base al colore della rete: saranno forniti neri con rete nera e grigi in caso di rete grigia.

In abbinamento alle tinte **bianco, avorio o grigio** lo spazzolino sarà fornito di colore **grigio**. Per le **restanti tinte** e se non specificato, lo spazzolino sarà fornito di colore **nero.**

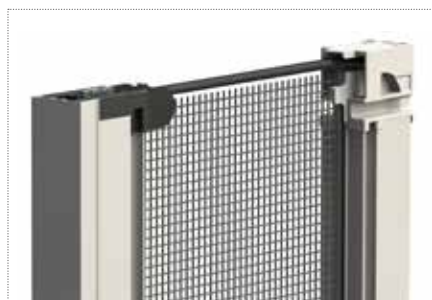

Lamina superiore



Attacco a baionetta

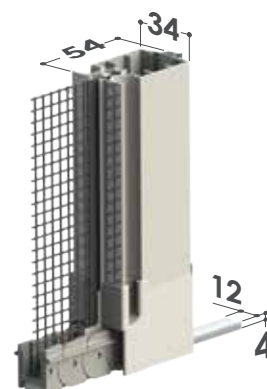

## Caratteristiche tecniche e informazioni per l'ordine

### Schemi di accoppiamento delle ante

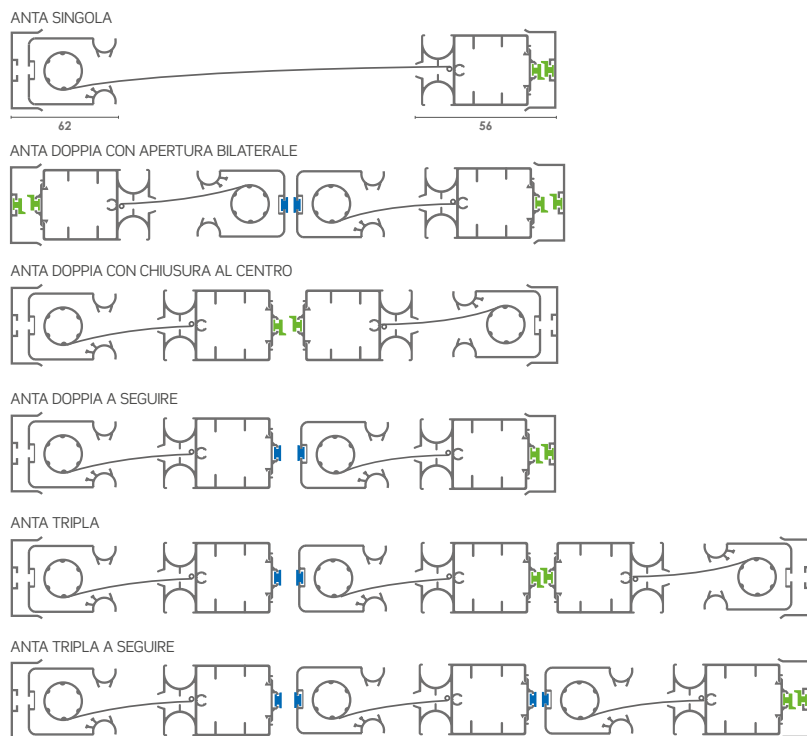

MAGNETE DIS. 7



MAGNETE DIS. 38



### Misure consigliate (mm)

Per anta	Larghezza (min / max)	Altezza (min / max)
Rete in fibra Rete a strisce	- / 1500	1500 / 2500
Rete nera <b>STRONG</b>	- / 1200	1500 / 2400

(\*) L'altezza deve essere superiore alla larghezza di almeno 150 mm.

Per necessità di prodotti dalle dimensioni prossime ai limiti consigliati, si prega di contattare l'azienda prima di sottoporre un ordine.

### Come ordinare

Formulare l'ordine indicando sempre la tipologia di misura, tenendo presente quanto segue:

- **misura LUCE**, la zanzariera verrà fornita 3 mm in meno rispetto alla misura del vano.
- **misura FINITA**, la zanzariera verrà fornita con le stesse misure ordinate.

### Accessori

SE= DI SERIE / OP= OPZIONALE

MODELLO	BETTER VUE	SUNOX	STRONG	rete NERA	APPLICAZIONE FRONTALE
LINDAPLUS	OP	OP	OP	OP	OP

### NOVITÀ 2020

- Nuovo portaspazzolino in alluminio **ZAP06R**



## Tinte disponibili

Per le tinte evidenziate in **rosso** sono disponibili gli accessori a colore in abbinamento

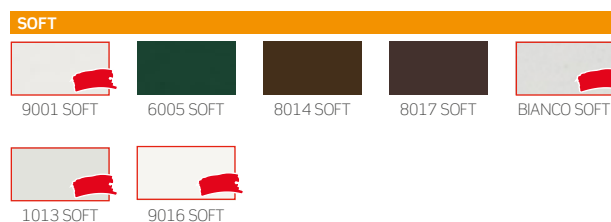
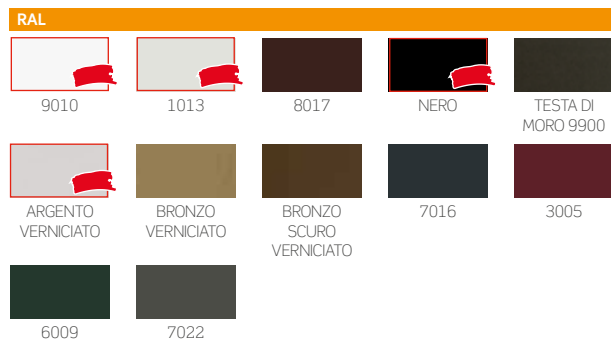

## Tinte disponibili in kit

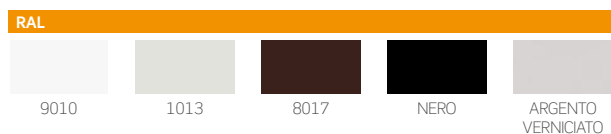

## Color Line

 Per le tinte **9010, 9016 Soft e Bianco Soft** gli accessori in abbinamento saranno di colore **bianco**.

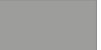
 Per la tinta **Argento Verniciato** gli accessori in abbinamento saranno di colore **grigio**.

 Per le tinte **1013, 1013 Soft e 9001 Soft** gli accessori in abbinamento saranno di colore **avorio**.

 Per tutte le **restanti tinte e i fuori gamma** gli accessori in abbinamento saranno di colore **nero**.



# SOFFY

Zanzariera a scorrimento laterale con rete plissettata e guida inferiore bassa



**Scorrimento:** laterale, si arresta manualmente in qualsiasi punto, configurabile con una o più ante reversibili (fino a 4), che consentono l'inversione del senso di scorrimento in base alle esigenze

**Avvolgimento:** rete plissettata

**Sistema di apertura:** a magnete

**Adatta per:** portafinestra

**Rete:** in fibra poliestere nera di serie, disponibile anche con telo grigio

**Viene fornita:** su misura

**Note:** la guida a pavimento ha uno spessore ridotto, per consentire un attraversamento in completa sicurezza anche per i bambini ed i portatori di handicap

SOFFY

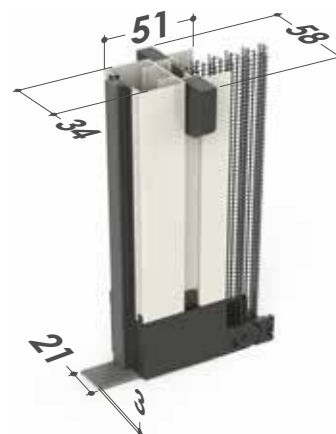
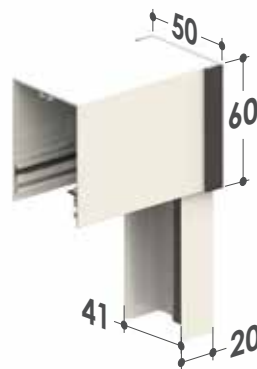

## Caratteristiche tecniche e informazioni per l'ordine

### Schemi di accoppiamento delle ante

SEZIONE ORIZZONTALE 1 ANTA

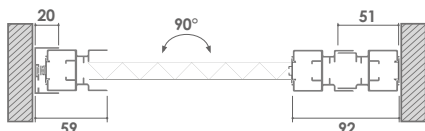

SEZIONE ORIZZONTALE 2 ANTE

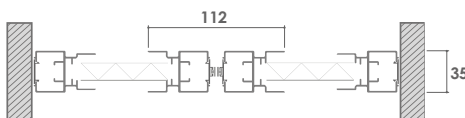

SEZIONE ORIZZONTALE 2 ANTE A SEGUIRE

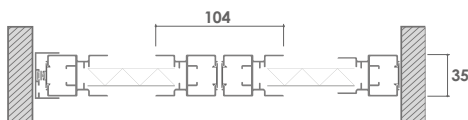

SEZIONE ORIZZONTALE 3 ANTE

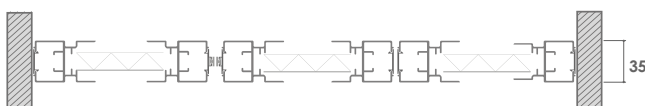

SEZIONE ORIZZONTALE 4 ANTE

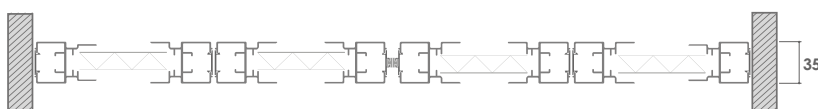

### Misure consigliate (mm)

	Larghezza (min / max)	Altezza (min / max)
Per modulo	700 / 1600	1600 / 2670

Per necessità di prodotti dalle dimensioni prossime ai limiti consigliati, si prega di contattare l'azienda prima di sottoporre un ordine.

L'altezza deve essere superiore alla larghezza di almeno 200 mm per modulo.

Disponibile in H 3000 solo con rete nera.

### Come ordinare

Formulare l'ordine indicando sempre la tipologia di misura, tenendo presente quanto segue:

- **misura LUCE**, la zanzariera verrà fornita 3 mm in meno rispetto alla misura del vano.
- **misura FINITA**, la zanzariera verrà fornita con le stesse misure ordinate.

### Accessori

SE= DI SERIE / OP= OPZIONALE

MODELLO

SOFFY



SE

OP

### Tinte disponibili

RAL

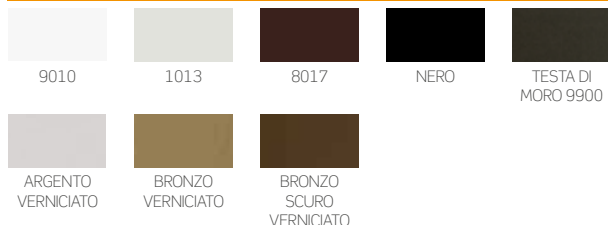

SOFT

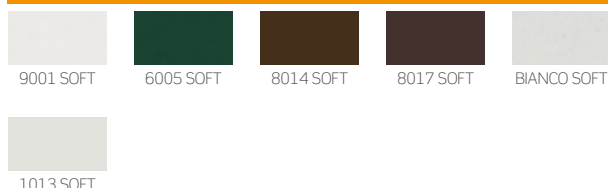

RAFFAELLO

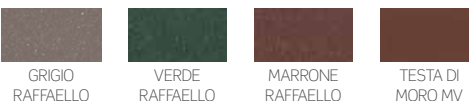

SABLÈ

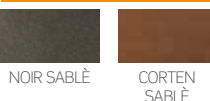

LEGNO



# MINIMA

Zanzariera a scorrimento laterale con rete plissettata e guida inferiore bassa



MINIMA



**Scorrimento:** laterale, si arresta manualmente in qualsiasi punto, è disponibile con una, due ante o reversibile, che consente l'inversione del senso di scorrimento in base alle esigenze

**Avvolgimento:** rete plissettata

**Sistema di apertura:** con barra-maniglia ad aggancio laterale magnetico

**Adatta per:** portafinestra

**Rete:** in polipropilene nera, disponibile anche con telo grigio o colorato

**Viene fornita:** su misura ed in kit

**Note:** profondità di 22 mm. Barra maniglia inserita a pressione nella guida inferiore, per una estrema stabilità durante l'azionamento e la massima fluidità nello scorrimento.

La guida inferiore è alta solo 7 mm ed è provvista di asole per il drenaggio dell'acqua, che ne evitano il fastidioso deposito.

L'installazione è veloce, con il minimo sforzo e pochissimi fori: il profilo laterale aderisce alla parete agganciandosi alla guida inferiore tramite un attacco a baionetta

MINIMA  
MINIMA DOPPIA/REVERSIBILE

MINIMA / PROFILO ATTACCO FRONTALE  
MINIMA IN KIT

## MINIMA STANDARD

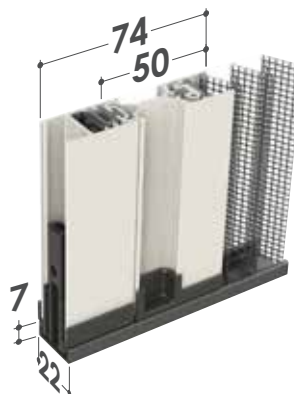
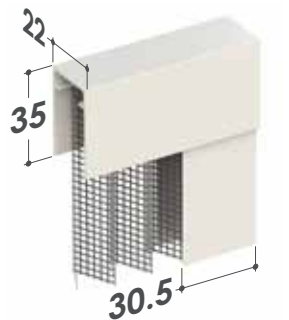

Attacco a baionetta



Sistema di drenaggio acqua

Attacco a baionetta



È possibile richiedere la guida inferiore anche di color **argento** verniciato.

## MINIMA DOPPIA

---

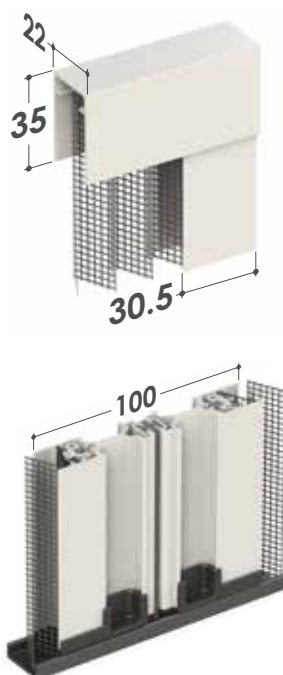

## MINIMA REVERSIBILE

---

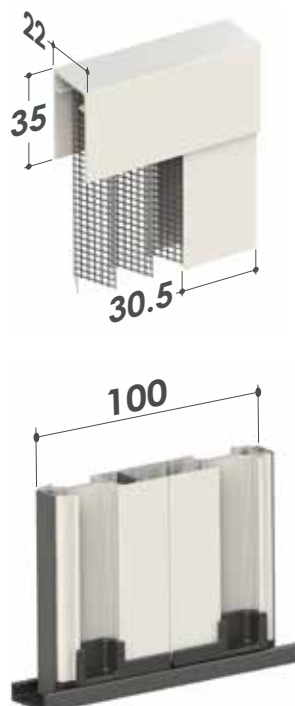

## Funzioni speciali di serie e opzionali

### DI SERIE

Clips per il fissaggio a muro

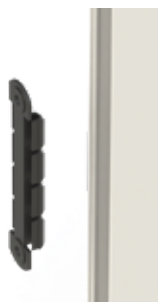

### OPZIONALE

Nuovo sotto-guida inclinato opzionale.  
**Disponibile solo di colore argento**

Sotto-guida inclinato utile per migliorare l'aderenza e la scorrevolezza della zanzariera in caso di piani inclinati.

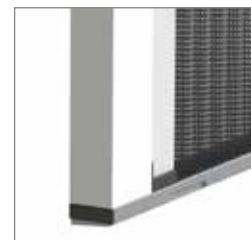
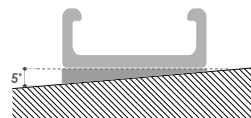

## Caratteristiche tecniche e informazioni per l'ordine

### Ingombri

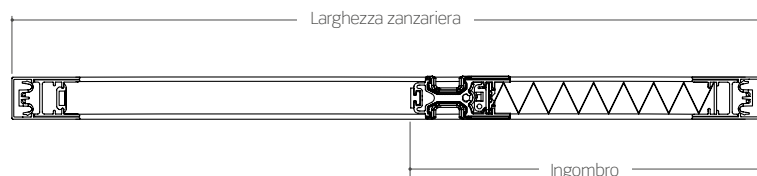

Ingombro (mm)	Larghezza zanzariera (mm)
<b>92</b>	700 - 1000
<b>102</b>	1001 - 1300
<b>112</b>	1301 - 1600
<b>122</b>	1601 - 1900
<b>132</b>	1901 - 2200
<b>142</b>	2201 - 2500
<b>152</b>	2501 - 2800
<b>160</b>	2801 - 3000

### Teli e tessuti disponibili

RETE	OSCURANTE 80%
NERO	GRIGIO
GRIGIO	ROSSO
AVORIO	
ARANCIO	
BLU	
NOCCIOLA	

### Misure consigliate (mm)

Larghezza (min / max)	Altezza (min / max)
PER MODULO	
- / 3000	- / 3000 (Rete nera/ rete grigia)
	- / 2600 (Rete colorata)

Per necessità di prodotti dalle dimensioni prossime ai limiti consigliati, si prega di contattare l'azienda prima di sottoporre un ordine.

### Minima in kit

Richiedi il listino prezzi per conoscere l'elenco dei componenti e degli accessori disponibili per la vendita in kit.

### Come ordinare

Formulare l'ordine indicando sempre la tipologia di misura, tenendo presente quanto segue:

- **misura LUCE**, la zanzariera verrà fornita 2 mm in meno rispetto alla misura del vano.
- **misura FINITA**, la zanzariera verrà fornita con le stesse misure ordinate.

### Accessori

SE= DI SERIE / OP= OPZIONALE

#### MODELLO

MINIMA



SE

OP

## Tinte disponibili

### RAL

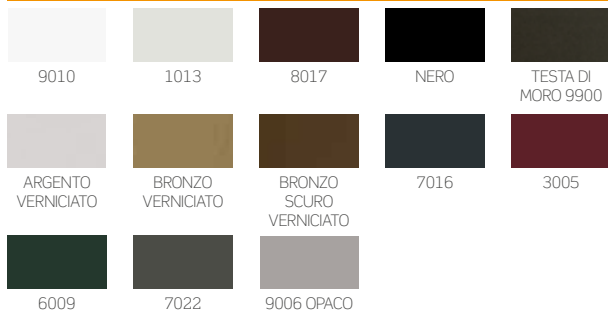

### SOFT

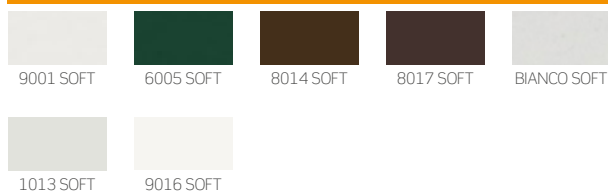

### RAFFAELLO

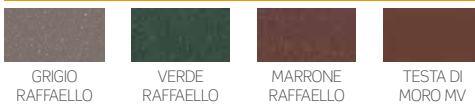

### OSSIDATE

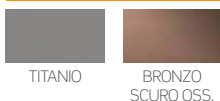

### SABLÈ



### LEGNO



# MINIMA UP

Zanzariera a scorrimento laterale con profilo per applicazione frontale, rete plissettata e guida inferiore bassa.



**MINIMA UP**

MINIMA UP  
MINIMA UP DOPPIA/REVERSIBILE



**Scorrimento:** laterale, si arresta manualmente in qualsiasi punto, è disponibile con una, due ante o reversibile, che consente l'inversione del senso di scorrimento in base alle esigenze

**Avvolgimento:** rete plissettata

**Sistema di apertura:** con barra-maniglia ad aggancio laterale magnetico

**Adatta per:** portafinestra

**Rete:** in polipropilene nera, disponibile anche con telo grigio o colorato

**Viene fornita:** su misura

**Note:** profondità di 22 mm. Barra maniglia inserita a pressione nella guida inferiore, per una estrema stabilità durante l'azionamento e la massima fluidità nello scorrimento.

La guida inferiore è alta solo 7 mm ed è provvista di asole per il drenaggio dell'acqua, che ne evitano il fastidioso deposito.

L'installazione è veloce e con il minimo sforzo: la zanzariera viene fornita con un telaio predisposto per l'attacco frontale.

## MINIMA UP

 Per ordini relativi alla MINIMA UP, consultare preventivamente pag. 203 del catalogo.

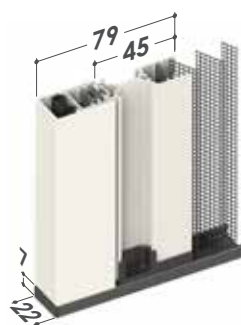
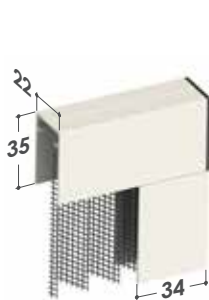

È possibile richiedere la guida inferiore anche di color **argento** verniciato.

■ **DI SERIE:** con fori frontali

■ **SU RICHIESTA:** senza fori o con fori laterali



## MINIMA **UP** DOPPIA

---



## MINIMA **UP** REVERSIBILE

---





## Funzioni speciali opzionali

### OPZIONALE

Nuovo sotto-guida inclinato opzionale.  
**Disponibile solo di colore argento**

Sotto-guida inclinato utile per migliorare l'aderenza e la scorrevolezza della zanzariera in caso di piani inclinati.

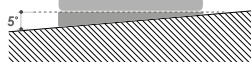

## Caratteristiche tecniche e informazioni per l'ordine

### Ingombri

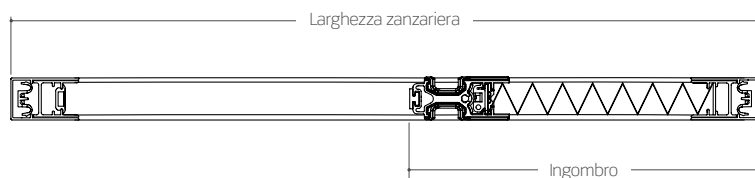

Ingombro (mm)	Larghezza zanzariera (mm)
<b>92</b>	700 - 1000
<b>102</b>	1001 - 1300
<b>112</b>	1301 - 1600
<b>122</b>	1601 - 1900
<b>132</b>	1901 - 2200
<b>142</b>	2201 - 2500
<b>152</b>	2501 - 2800
<b>160</b>	2801 - 3000

### Teli e tessuti disponibili

RETE	OSCURANTE 80%
NERO	GRIGIO
GRIGIO	ROSSO
AVORIO	
ARANCIO	
BLU	
NOCCIOLA	

### Misure consigliate (mm)

Larghezza (min / max)	Altezza (min / max)
PER MODULO	
- / 3000	- / 3000 (Rete nera/ rete grigia)
	- / 2600 (Rete colorata)

Per necessità di prodotti dalle dimensioni prossime ai limiti consigliati, si prega di contattare l'azienda prima di sottoporre un ordine.

### Minima in kit

Richiedi il listino prezzi per conoscere l'elenco dei componenti e degli accessori disponibili per la vendita in kit.

### Come ordinare

Formulare l'ordine indicando sempre la tipologia di misura, tenendo presente quanto segue:

- **misura LUCE**, la zanzariera verrà fornita L+70 mm e H+35 mm rispetto alla misura del vano.
- **misura FINITA**, la zanzariera verrà fornita con le stesse misure ordinate.

Se non diversamente specificato la zanzariera viene fornita con fori frontali.

Per l'installazione in luce, fornire sempre le misure finite e specificare la posizione dei fori d'installazione.

### Accessori

SE= DI SERIE / OP= OPZIONALE

#### MODELLO

MINIMA



SE

OP

## Tinte disponibili

### RAL

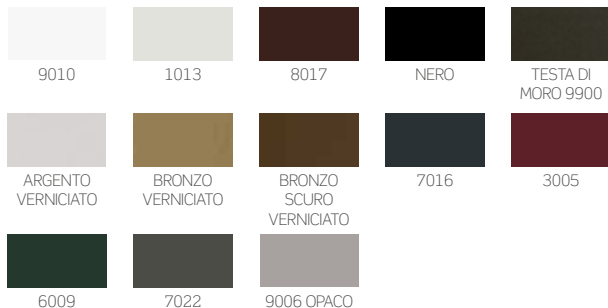

### SOFT

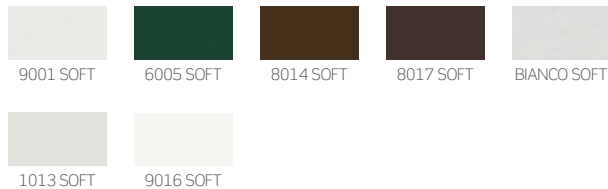

### RAFFAELLO



### OSSIDATE

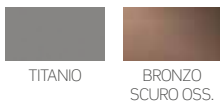

### SABLÈ



### LEGNO



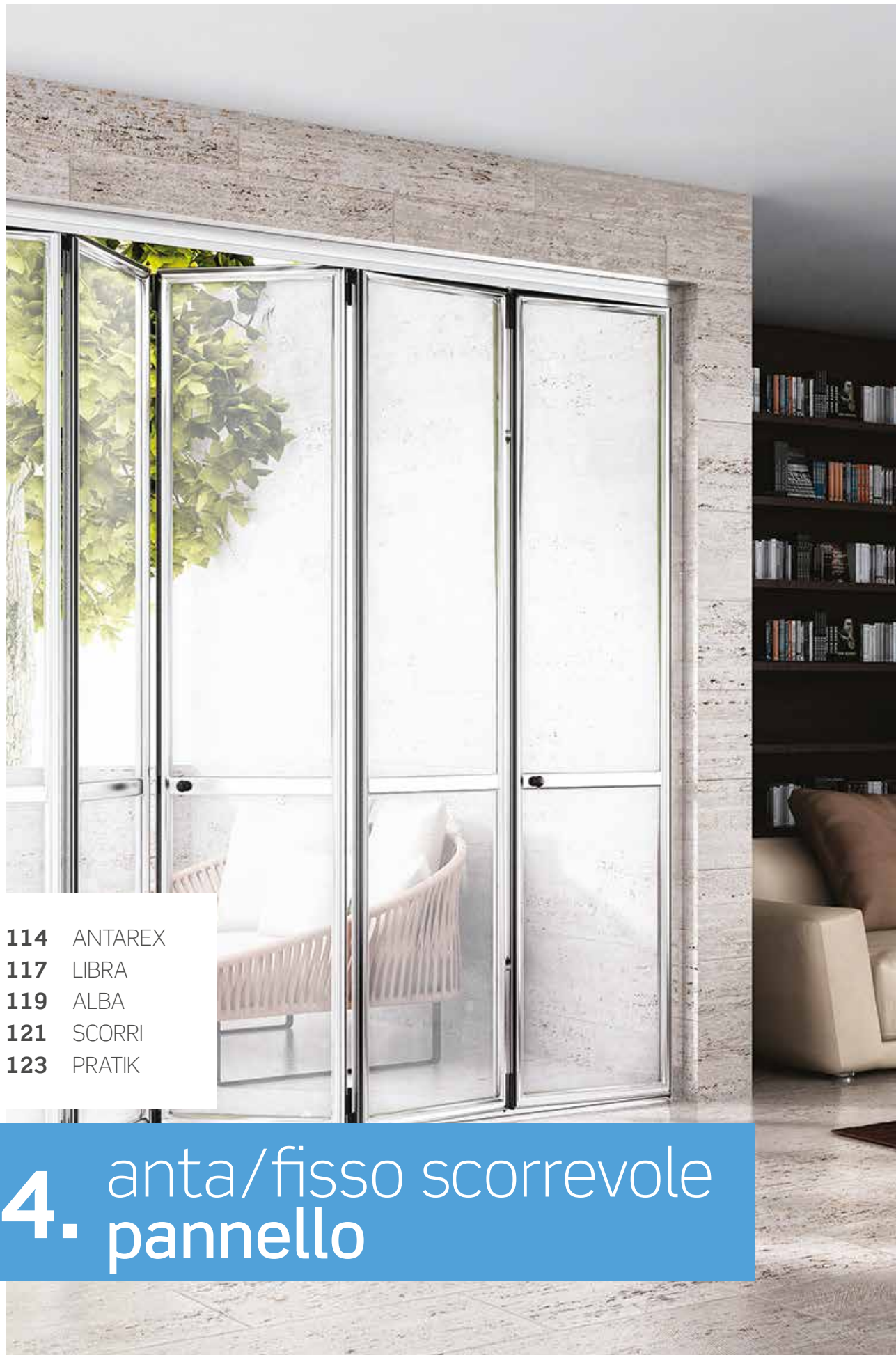

- 114** ANTAREX
- 117** LIBRA
- 119** ALBA
- 121** SCORRI
- 123** PRATIK

## **4.** anta/fisso scorrevole pannello

# ANTAREX

Zanzariera ad anta battente



ANTAREX

ANTAREX  
ANTAREX SALOON  
ANTAREX CON MOLLA DI RITORNO



**Sistema di apertura:** ad anta battente magnetica, con pomello

**Adatta per:** portafinestra e finestra

**Rete:** in alluminio brunita di serie (argento opzionale), può essere richiesta anche in fibra di vetro o acciaio inox, rete nera **STRONG**, Tuffscreen™, PetScreen. Per installazioni in zone esposte a salsedine, si sconsiglia l'utilizzo di rete in alluminio o acciaio inox

**Viene fornita:** su misura

**Note:** assenza di profili a pavimento.

È possibile realizzarla in diverse soluzioni e forme, ad una, due, tre o quattro ante. La robustezza della struttura garantisce versatilità d'impiego e permette l'applicazione sulle ante di materiali come la bachelite, il policarbonato o una lamiera in alluminio, fino a realizzare vere e proprie chiusure. L'Antarex può essere richiesta con cerniere a "saloon" oppure con cerniere a "molla di ritorno"

**Opzionale:** sportello "catflap" (gattaiola), per il passaggio di piccoli animali domestici



\* 900 mm



19,5  
48

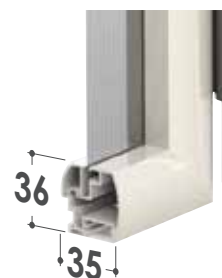

## Caratteristiche tecniche e informazioni per l'ordine

### Tipologia ante

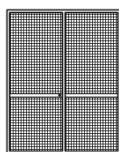

SIMMETRICA

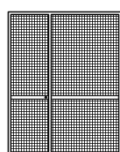

ASIMMETRICA

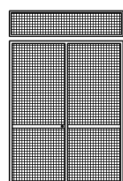

CON SOPRALUCE  
FISSA

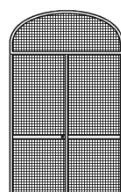

CON SOPRALUCE  
FISSO  
CENTINATO

Per richieste di ante centinate, inviare dima.

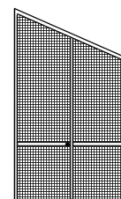

A FALSO SQUADRO

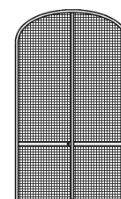

CENTINATA

Per richieste di ante centinate, inviare dima.

### Aperture

Apertura con vista interna a spingere



■ ART. A



■ ART. B



■ ART. C



■ ART. D



■ ART. E

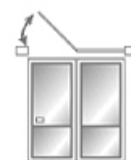

■ ART. F



■ ART. G

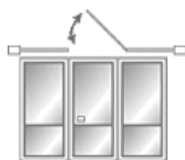

■ ART. H



■ ART. I



■ ART. L



■ ART. M



■ ART. N

### Tipologia cerniere

■ CLASSICA

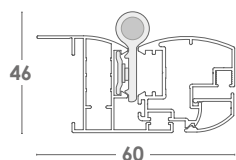

Disponibili per tutti i tipi di aperture.

■ CON MOLLA DI RITORNO

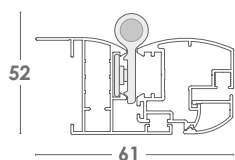

Disponibili per tutti i tipi di aperture.

■ SALOON

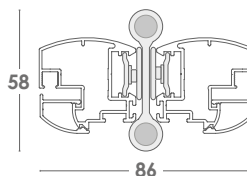

Disponibili esclusivamente per le aperture: ART. A, B, C, D.



## Funzioni e opzioni

### ■ DI SERIE

- Rete in alluminio brunita
- Telaio a "Z"
- Altezza della base del traverso 900 mm dalla base dell'anta \*
- Riscontro per paletto (ZPF21X) per ante multiple
- Registro di regolazione

### ■ SU RICHIESTA

- Profilo compensatore
- Rete in alluminio argento
- Rete in fibra di vetro
- Rete in acciaio inox
- Rete **Sunox**
- Rete nera **STRONG**
- Tuffscreen™
- PetScreen
- Bachelite
- Policarbonato
- Lamiera in alluminio
- Telaio ad "L"
- Altezza del traverso a scelta

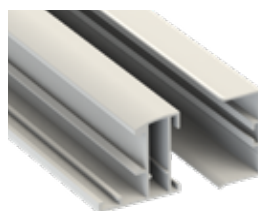

Profilo compensatore  
**ZAP02F + ZAT01X**



**Cat-Flap (gattaiola)**

Sportellino per piccoli animali con rete Pet-Screen. Disponibile su richiesta, consultare il listino prezzi.

## Misure consigliate (mm)

	Larghezza (min / max)	Altezza (min / max)
Per anta	380 / 1200	- / 2500

Per necessità di prodotti dalle dimensioni prossime ai limiti consigliati, si prega di contattare l'azienda prima di sottoporre un ordine.

## Come ordinare

Formulare l'ordine indicando sempre la tipologia di misura, tenendo presente quanto segue:

- **misura LUCE**, la zanzariera verrà fornita 2 mm in meno rispetto alla misura del vano.
- **misura FINITA**, la zanzariera verrà fornita con le stesse misure ordinate.

In mancanza di dati in merito verrà utilizzata in automatico la misura luce e la base del traverso sarà posizionata a 900 mm dalla base dell'anta (rispetto alla base del traverso).

## Tinte disponibili

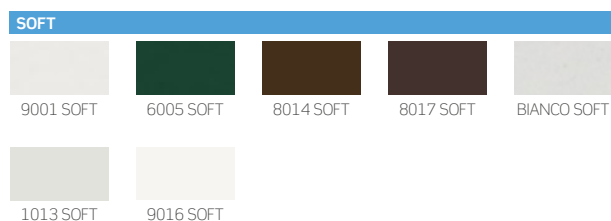
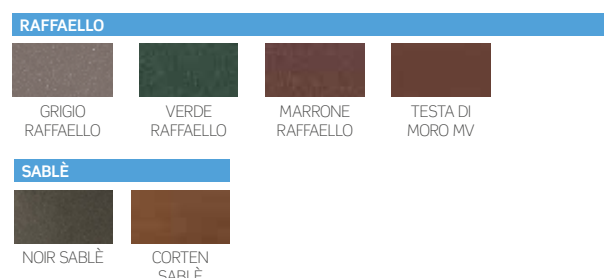
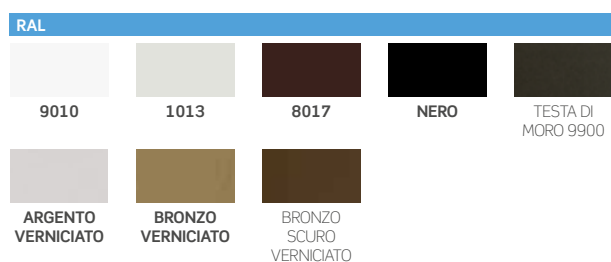

## Cerniere

Per i modelli ordinati con i colori evidenziati in grassetto, le cerniere saranno fornite in tinta.

Per tutti i modelli ordinati con colori che non dispongono delle cerniere in tinta, saranno fornite di colore **nero**.

Diversamente le cerniere di tipo "saloon" o con molla di ritorno sono disponibili solo di colore **nero**.

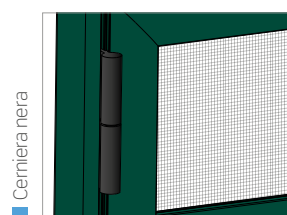
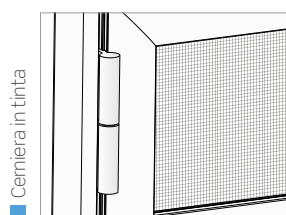

# LIBRA

Zanzariera ad anta battente con impacchettamento a libro



**Sistema di apertura:** ad anta battente magnetica ed impacchettamento delle ante a libro, con pomello

**Adatta per:** grandi dimensioni

**Reti:** in alluminio brunita di serie (argento opzionale), può essere richiesta anche in fibra di vetro o acciaio inox, rete nera **STRONG**, Tuffscreen™, Petscreen. Per installazioni in zone esposte a salsedine, si sconsiglia l'utilizzo di rete in alluminio o acciaio inox

**Viene fornita:** su misura

**Note:** un'efficace gestione nella protezione degli spazi più ampi, mediante l'utilizzo fino a 9 ante, per una chiusura massima di 6,30 metri, con svariate combinazioni di apertura, sia centrali che laterali

La robustezza della struttura garantisce versatilità d'impiego e permette l'applicazione sulle ante di materiali come la bachelite, il policarbonato o una lamiera in alluminio, fino a realizzare vere e proprie chiusure.

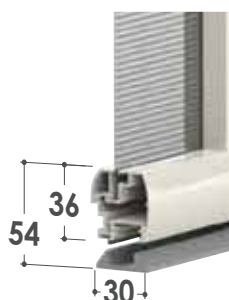
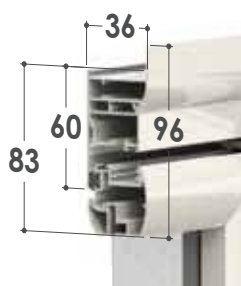

## Caratteristiche principali

- Ampiezza massima dell'anta consigliata: 800 mm
- Possibilità di combinazioni fino a 9 ante da 700 mm
- Configurazioni anche con apertura centrale
- Pomelli di apertura presenti ad ante alterne
- Cerniere in alluminio estruso
- Carrelli in acciaio dotati di cuscinetti in nylon, a garanzia di una grande fluidità nello scorrimento
- Guida inferiore argento

## Varianti e opzioni

### ■ DI SERIE

- Rete in alluminio brunita
- Telaio a "Z"
- Altezza della base del traverso 900 mm dalla base dell'anta \*
- Riscontro per paletto (ZPF21X) per ante multiple
- Registro di regolazione

### ■ SU RICHIESTA

- Profilo compensatore
- Rete in alluminio argento
- Rete in fibra di vetro
- Rete BetterVue
- Rete **SUNOX**
- Rete nera **STRONG**
- Rete Tuffscreen™
- Rete PetScreen
- Rete in acciaio inox
- Bachelite
- Policarbonato
- Lamiera in alluminio
- Telaio ad "L"
- Altezza del traverso a scelta

## Caratteristiche tecniche e informazioni per l'ordine

### Misure consigliate (mm)

Per anta	Larghezza (min / max)	Altezza (min / max)
Rete in alluminio brunita Rete in alluminio argento Rete in fibra di vetro Rete nera <b>STRONG</b> Rete Tuffscreen™ Rete PetScreen Rete in acciaio inox	380 / 1000	- / 2500
Bachelite Policarbonato Lamiera in alluminio	380 / 800	- / 2500

Per necessità di prodotti dalle dimensioni prossime ai limiti consigliati, si prega di contattare l'azienda prima di sottoporre un ordine.

### Come ordinare

Formulare l'ordine indicando sempre la tipologia di misura, tenendo presente quanto segue:

- **misura LUCE**, la zanzariera verrà fornita 2 mm in meno rispetto alla misura del vano.
- **misura FINITA**, la zanzariera verrà fornita con le stesse misure ordinate.

In mancanza di dati in merito verrà utilizzata in automatico la misura luce e la base del traverso sarà posizionata a 900 mm dalla base dell'anta (rispetto alla base del traverso).

### Tinte disponibili

RAL				
9010	1013	8017	NERO	TESTA DI MORO 9900
ARGENTO VERNICIATO	BRONZO VERNICIATO	BRONZO SCURO VERNICIATO		
SOFT				
9001 SOFT	6005 SOFT	8014 SOFT	8017 SOFT	BIANCO SOFT
1013 SOFT	9016 SOFT			

RAFFAELLO				
GRIGIO RAFFAELLO	VERDE RAFFAELLO	MARRONE RAFFAELLO	TESTA DI MORO MV	
SABLÈ				
NOIR SABLÈ	CORTEN SABLÈ			
LEGNO				
NOCE EFFECTA	NOCE 100	NOCE 100 R	RENOLIT CHIARO	RENOLIT SCURO
PINO 1	CILIEGIO CON FIAMMA	CILIEGIO CON FIAMMA R	RENOLIT BIANCO	



# ALBA

Zanzariera a pannelli scorrevoli senza guida inferiore



ALBA



**Scorrimento:** laterale

**Sistema di apertura:** ad anta scorrevole magnetica, con maniglia

**Adatta per:** finestra e portafinestra

**Rete:** in alluminio brunita di serie (argento opzionale), ma può essere richiesta anche in fibra di vetro, acciaio inox, rete nera **STRONG**, Tuffscreen™, PetScreen.

**Viene fornita:** su misura

**Note:** assenza di guida a pavimento.

La robustezza della struttura garantisce versatilità d'impiego e permette l'applicazione sulle ante di materiali come la bachelite, il policarbonato o una lamiera in alluminio, fino a realizzare vere e proprie chiusure

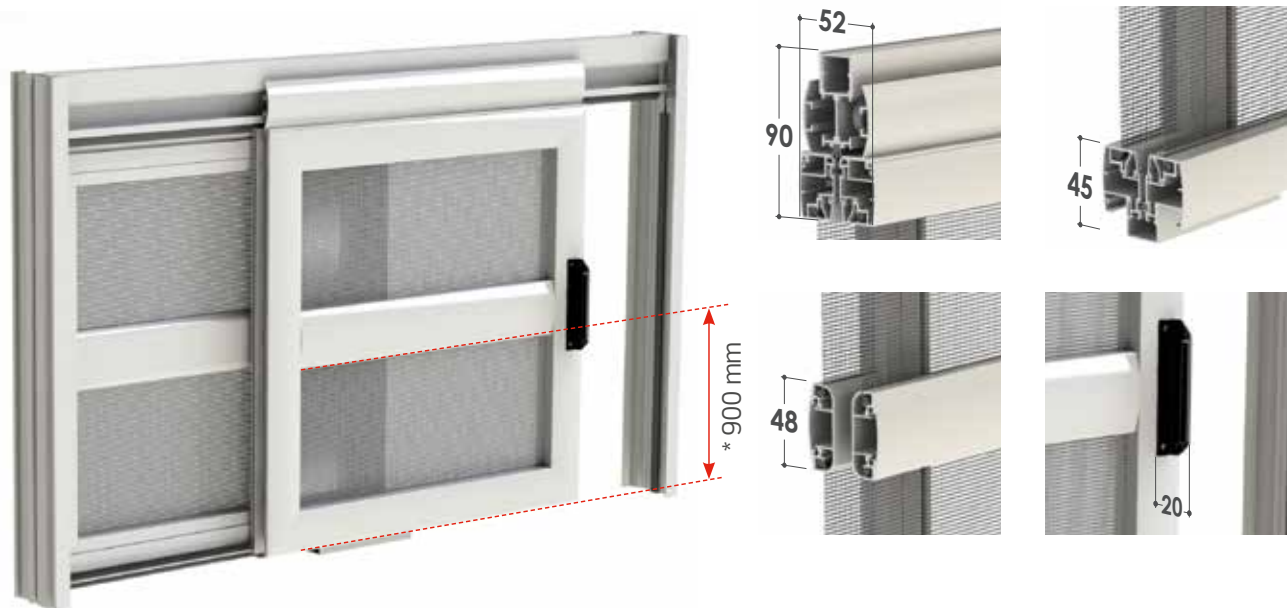

## Tipologia ante

2 ANTE - Larghezza



3 ANTE - Larghezza

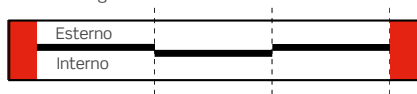

4 ANTE - Larghezza



## Varianti e opzioni

### ■ DI SERIE

- Rete in alluminio brunita
- Altezza della base del traverso a 900 mm dalla base dell'anta \*

### ■ SU RICHIESTA

- Rete in alluminio chiara
- Rete in acciaio inox
- Rete in fibra di vetro
- Rete BetterVue
- Rete **SUNOX**
- Rete nera **STRONG**
- Rete Tuffscreen™
- Rete PetScreen
- Pannelli in policarbonato
- Pannelli bachelite
- Lamiera in alluminio
- Altezza del traverso a scelta

## Caratteristiche tecniche e informazioni per l'ordine

### Misure consigliate (mm)

	Larghezza (min / max)	Altezza (min / max)
Per anta	380 / 1200	- / 2500

Per necessità di prodotti dalle dimensioni prossime ai limiti consigliati, si prega di contattare l'azienda prima di sottoporre un ordine.











### Come ordinare

Formulare l'ordine indicando sempre la tipologia di misura, tenendo presente quanto segue:

- **misura LUCE**, la zanzariera verrà fornita 2 mm in meno rispetto alla misura del vano.
- **misura FINITA**, la zanzariera verrà fornita con le stesse misure ordinate.

In mancanza di dati in merito verrà utilizzata in automatico la misura luce e la base del traverso sarà posizionata a 900 mm dalla base dell'anta (rispetto alla base del traverso).

### Tinte disponibili

RAL			SOFT	
				
9010	1013	8017	8014 SOFT	BIANCO SOFT
				
NERO	ARGENTO VERNICIATO	BRONZO VERNICIATO	1013 SOFT	
RAFFAELLO		LEGNO		
				
GRIGIO RAFFAELLO	RENOLIT CHIARO			

# SCORRI

Zanzariera a pannelli scorrevoli



**Scorrimento:** verticale (a ghigliottina) o laterale

**Sistema di apertura:** ad anta scorrevole. È possibile richiederla a due, tre o quattro ante, che scorrono su due o tre binari, con possibilità di usufruire a richiesta dei profili compensatori.

**Adatta per:** finestra e portafinestra

**Rete:** in alluminio brunita di serie (argento opzionale), ma può essere

richiesta anche in fibra di vetro, acciaio inox, rete nera **STRONG**, Tuffscreen™, PetScreen. Per installazioni in zone esposte a salsedine, si sconsiglia l'utilizzo di rete in alluminio o acciaio inox.

**Viene fornita:** su misura. Per altezze superiori a 150 cm il traverso è standard ed è fissato a 900 mm da terra (rispetto alla base del traverso).

**Opzionale:** maniglietta incassata

LATERALE

GHIGLIOTTINA

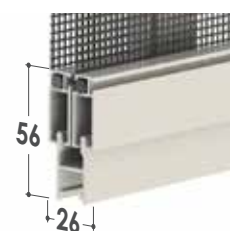
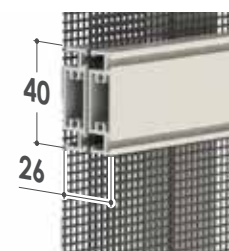
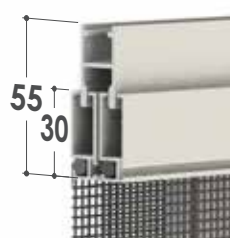

## Profilo ribassato

La guida bassa è standard per altezze superiori a 1800 mm sui modelli laterali.

Per altezze inferiori viene implementata su richiesta.

Viene fornita in versione a 2 o 3 binari, a seconda del numero delle ante.

Il colore della guida inferiore è esclusivamente argento.



## Caratteristiche tecniche e informazioni per l'ordine

### Elementi accoppiati

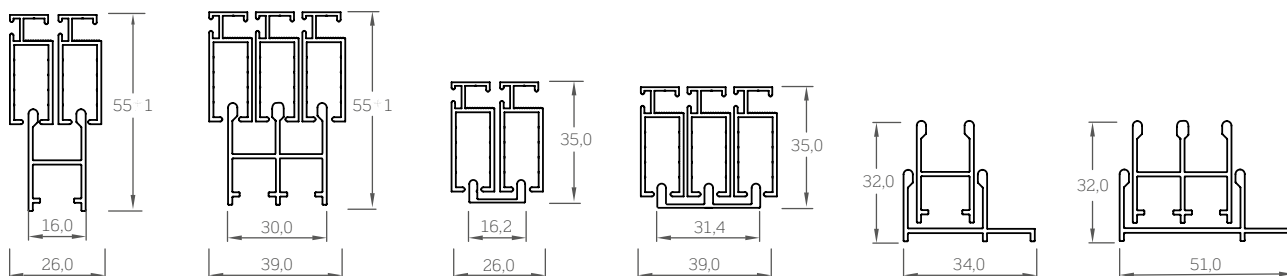

### Misure consigliate (mm)

Per pannello	Larghezza (min / max)	Altezza (min / max)
Scorr. laterale	350 / 1300	500 / 2200
Scorr. ghigliottina	350 / 800	500 / 1000

Per necessità di prodotti dalle dimensioni prossime ai limiti consigliati, si prega di contattare l'azienda prima di sottoporre un ordine.

### Come ordinare

Formulare l'ordine indicando il tipo di misura:

- **misura LUCE**, la zanzariera verrà fornita 2 mm in meno rispetto alla misura del vano.
- **misura FINITA**, la zanzariera verrà fornita con le stesse misure ordinate.

### Accessori

SE= DI SERIE / OP= OPZIONALE

MODELLO



SCORRI	OP	OP	OP	OP
--------	----	----	----	----

### Tinte disponibili

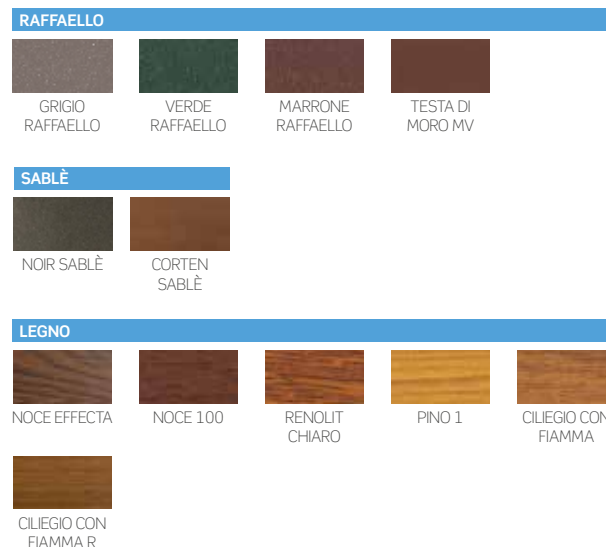
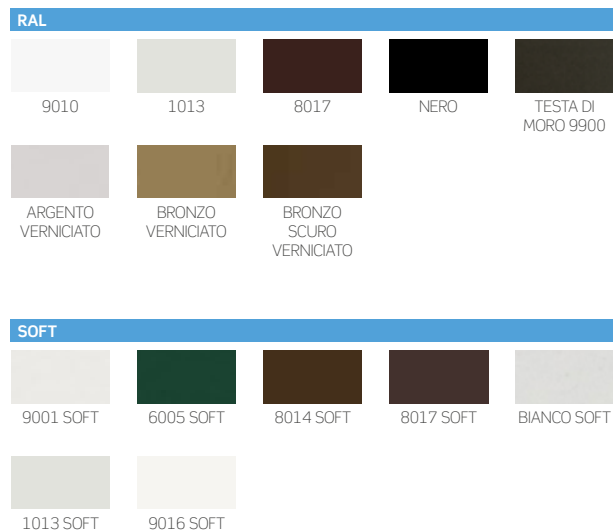

# PRATIK

Zanzariera a pannello fisso



PRATIK



NEW PRATIK



PRATIK - profilo maggiorato



PRATIK UP

**Tipologia:** pannello fisso, disponibile in diverse soluzioni e forme alternative al modello a 4 angoli retti

**Adatta per:** finestra

**Rete:** in fibra di serie ma può essere richiesta anche in alluminio, acciaio inox, rete nera **STRONG**, Tuffscreen™. Per installazioni in zone esposte a salsedine, si sconsiglia l'utilizzo di rete in alluminio o acciaio inox

**Viene fornita:** su misura

**Note:** si fissa mediante attacchi a muro (di serie) o con magneti predisposti sugli angolari, con profilo magnetico perimetrale o utilizzando la coccinella per fissaggio frontale. La versione magnetica permette l'applicazione su finestra con protezione in ferro. Per le forme diverse dal modello a 4 angoli retti, è previsto l'utilizzo del profilo maggiorato, che può impiegare soltanto le coccinelle di fissaggio in alternativa alla foratura dei profili.

## PRATIK

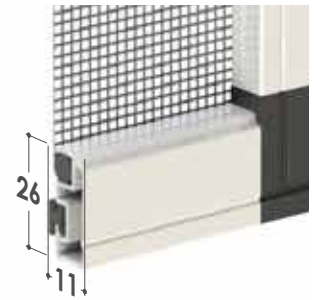
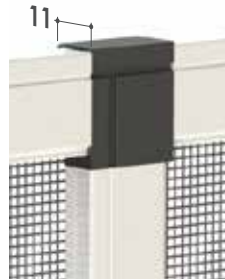

■ **DI SERIE:**  
attacchi al muro



Colori disponibili:



■ **SU RICHIESTA:**  
quattro attacchi magnetici



Colori disponibili:



■ **SU RICHIESTA:**  
profili magnetici

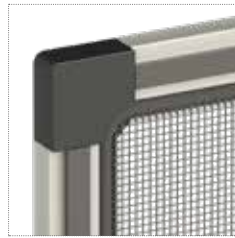

## NEW PRATIK

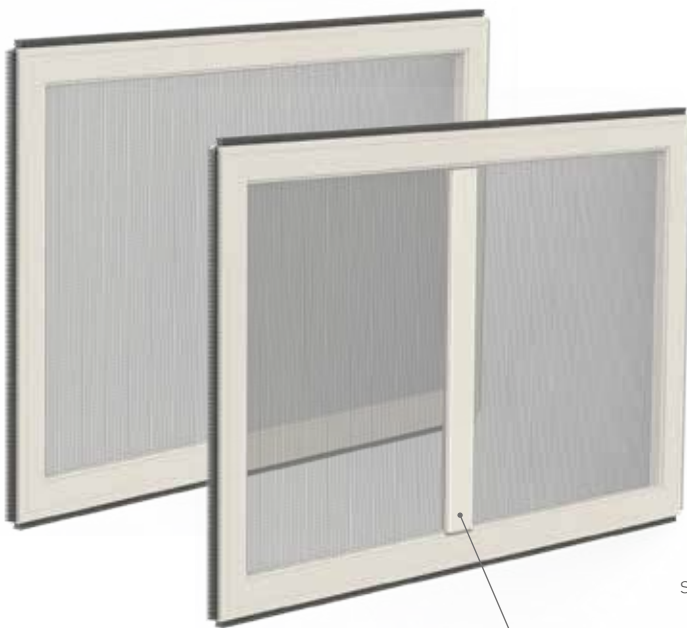

■ **DI SERIE:**  
attacchi al muro



■ **SU RICHIESTA:**  
profili magnetici



Versione priva di  
squadrette a vista  
e spazzolino

## PRATIK CON PROFILO MAGGIORATO

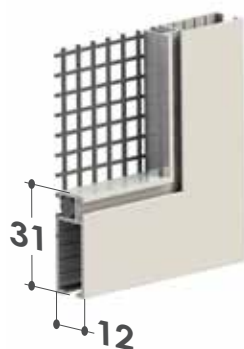
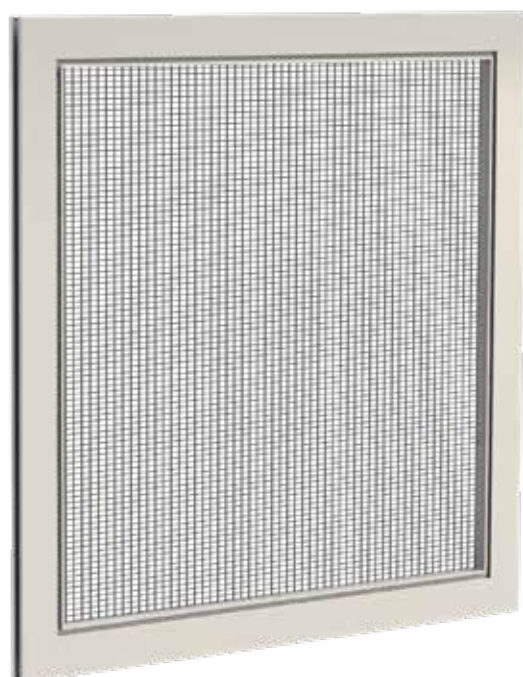

### Tipologia di pannello

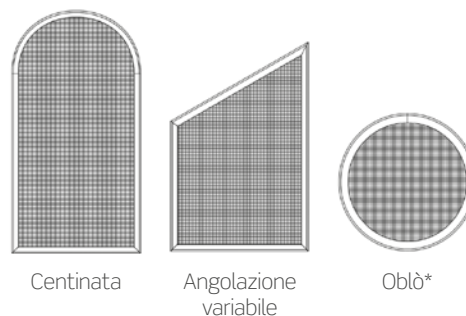

\* **Nota bene:** se la misura ordinata è superiore a 50 cm di diametro, l'oblò viene realizzato con un unico profilo.

**Per dimensioni inferiori a 50 cm (minimo 27 cm di diametro) saranno utilizzati due profili.**

Per le varianti centinata ed oblò si richiede di inviare dima.

- Per questo modello non sono previsti accessori per l'installazione.
- Nel caso in cui il prodotto viene fornito con traverso sarà utilizzato il giunto a "T" a scomparsa.
- Se si ordina la Pratik con profilo maggiorato, per i colori disponibili si prega di fare riferimento al modello Scorri.

## PRATIK UP



### Varianti su richiesta

Ganci disponibili in diverse dimensioni, in base alla tipologia dell'infisso.



6 mm



8 mm



13 mm



17 mm



19 mm



22 mm



28 mm

## Caratteristiche tecniche e informazioni per l'ordine

### Elementi opzionali



Coccinella per fissaggio frontale

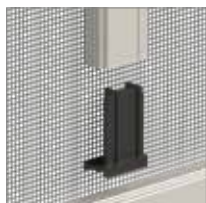

Giunto a "T" a scomparsa



Maniglia in plastica

### Misure consigliate (mm)

Larghezza (min / max)	Altezza (min / max)
150 / 2500	150 / 2500

Per necessità di prodotti dalle dimensioni prossime ai limiti consigliati, si prega di contattare l'azienda prima di sottoporre un ordine.

Si prega di indicare in fase d'ordine il tipo di attacco richiesto. Per altezza superiore a 150 cm il traverso è standard.

### Come ordinare

Modelli **PRATIK** e **NEW PRATIK**: formulare l'ordine indicando sempre la tipologia di misura, tenendo presente quanto segue:

- **misura LUCE**, la zanzariera verrà fornita 2 mm in meno rispetto alla misura del vano.
- **misura FINITA**, la zanzariera verrà fornita con le stesse misure ordinate.

**Attenzione: nella determinazione delle misure del modello NEW PRATIK non viene preso in considerazione lo spessore dello spazzolino.**

Modello **PRATIK UP**: formulare l'ordine indicando sempre la **misura LUCE\***.

La zanzariera verrà fornita con misure maggiorate: larghezza + 22 mm, altezza + 20 mm.

**misura FINITA**, la zanzariera verrà fornita con le stesse misure ordinate.

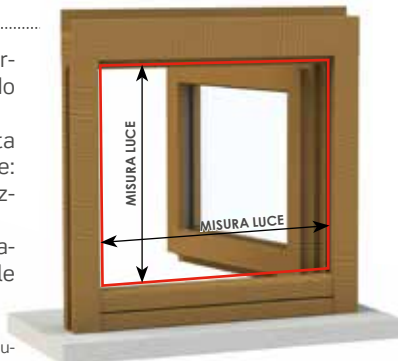

\* Per misura LUCE si intende la misura interna del telaio (come nell'immagine).

### Tinte disponibili

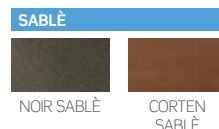
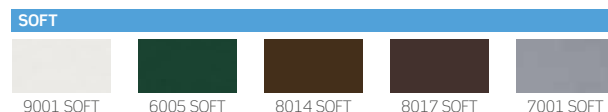
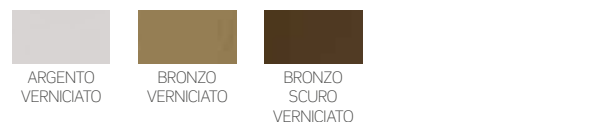
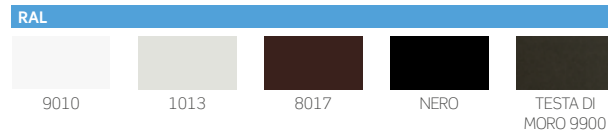

### Accessori

SE= DI SERIE / OP= OPZIONALE

MODELLO	BETTER VUE	SUNOX	STRONG	rete NERA
PRATIK	OP	OP	OP	OP





128 EVO ZIP  
134 SECURZIP

**5.** grandi  
dimensioni

# EVO ZIP

Sistema a scorrimento verticale, con telo avvolgibile ed azionamento a motore, dotata di cerniere saldate ai bordi



**EVO ZIP 100**



**EVO ZIP 100**  
**EVO ZIP 100 CON GUIDE PLUS**



**EVO ZIP 125**



**EVO ZIP 125**  
**EVO ZIP 125 CON GUIDE PLUS**

**Sistema di apertura:** motorizzata, controllabile anche con telecomando

**Adatta per:** finestra e portafinestra (anche di larghezza ampia) soprattutto in zone molto ventilate

**Cassonetto:** squadrato autoportante da 100/125 mm, ispezionabile senza bisogno di smontare la meccanica.

**Telo:** dotato di cerniera zip, applicata alle estremità del telo, che garantisce massima tenuta e resistenza al vento, impedendone la fuoriuscita dalle guide laterali. Sono disponibili anche diverse tipologie di teli oscuranti e filtranti adatti anche per l'esterno.

Nella versione zanzariera viene fornita con rete nera **STRONG** di serie oppure TuffScreen™, ad elevata solidità, le cui maglie ritornano nella posizione corretta se subiscono piccole perforazioni.

**Viene fornita:** su misura

**Note:** al suo interno, **EVO ZIP** è dotata di una meccanica di funzionamento completamente rinnovata: la scorrevolezza è facilitata dall'introduzione di un sistema telescopico di avvolgimento con cuscinetti. Il telo resta sempre ben tensionato anche in larghezze significative, attraverso una lavorazione dedicata.

**Color Line:** accessori in vista a colore. Disponibili nei colori **bianco, avorio, grigio e nero.**

## NOVITÀ 2020

### KIT AUTOBLOCK

**AUTOBLOCK** per guida da 35/65: sistema di aggancio automatico del terminale per il tensionamento del telo.



## PRESTO DISPONIBILE



## EVO ZIP 100

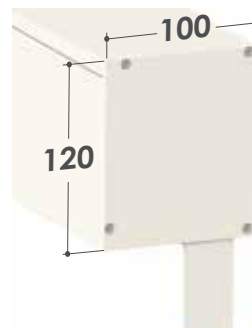

## EVO ZIP 100 con guide plus

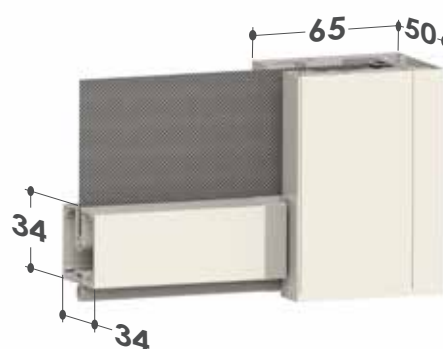
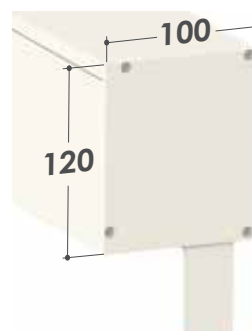

## EVO ZIP 125

---

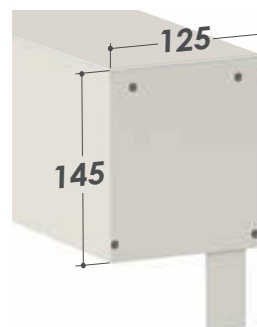

## EVO ZIP 125 con guide plus

---

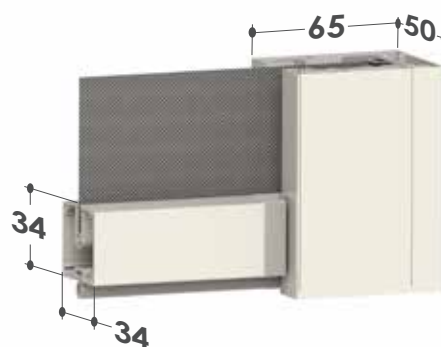
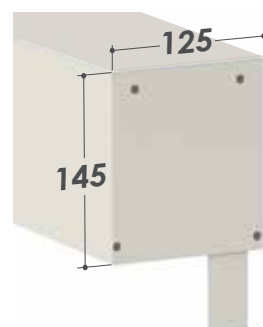

# EVO ZIP 125 con telo Cristal

Con guide plus

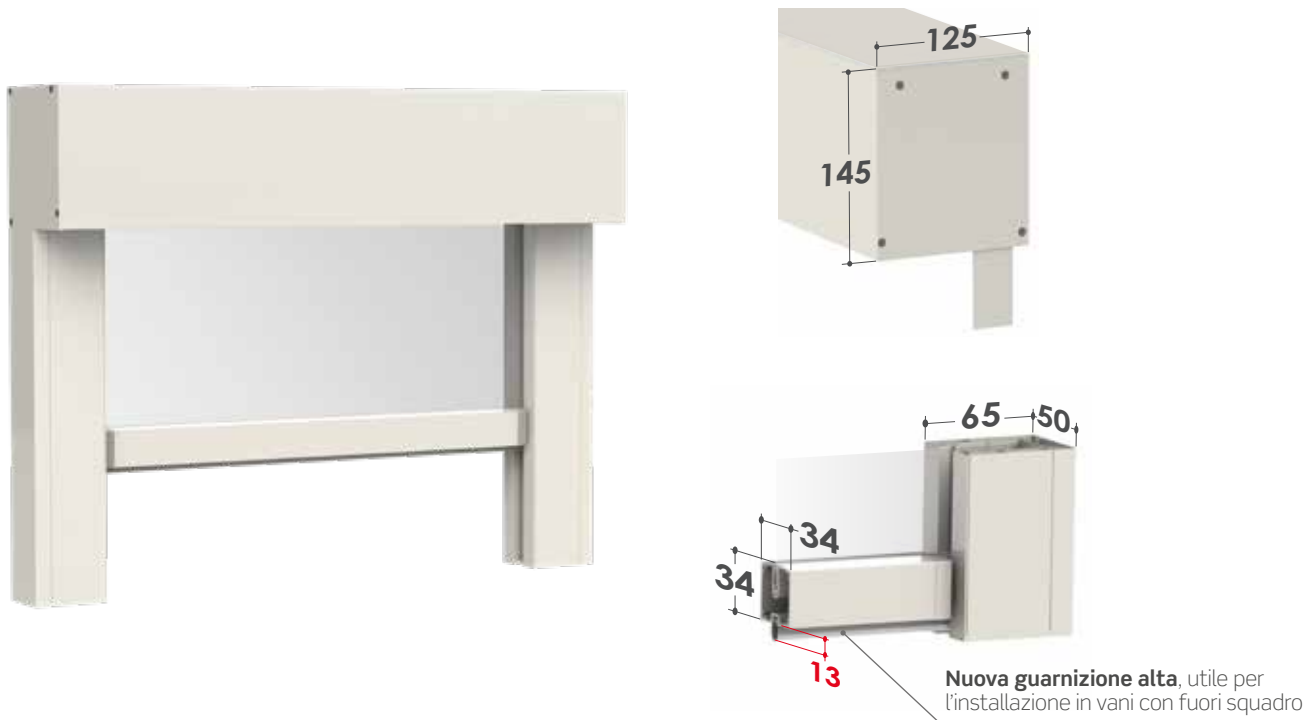

## Funzioni speciali



■ Cassonetto autoportante ispezionabile



■ Sistema di tensionamento telo zip regolabile



■ Profilo terminale a scomparsa

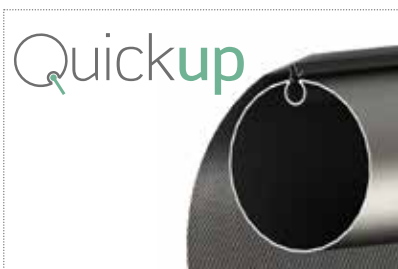

■ Sistema **Quick Up**: è possibile sostituire il telo senza smontare il cassonetto.

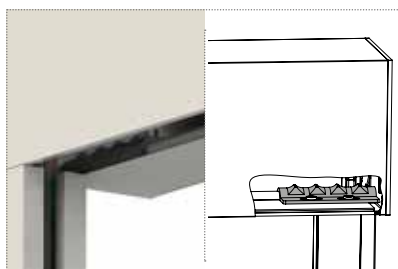

■ Aggancio di sicurezza (solo per la versione con cassonetto da 125)

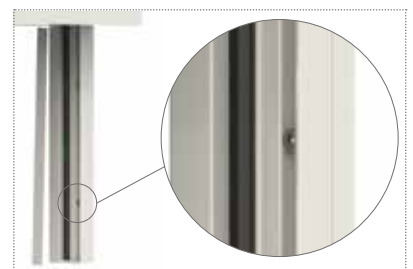

■ Profilo cover removibile, con viti non in vista.

## Fissaggio

### EVO ZIP 100/125

**Fissaggio laterale** - cassonetto con avvolgimento **STANDARD**

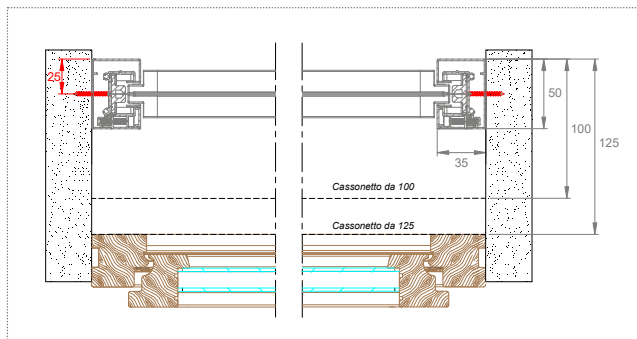

### EVO ZIP 100/125

**Fissaggio frontale** - cassonetto con avvolgimento **REVERSE**

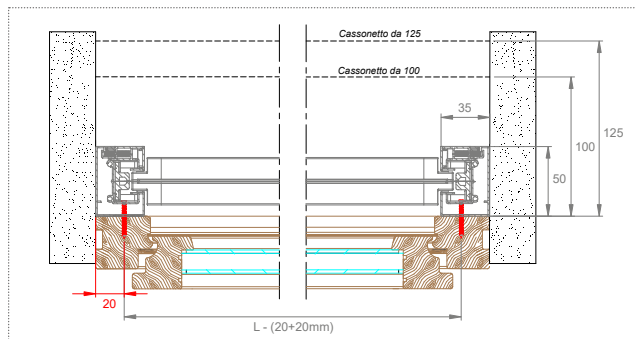

### EVO ZIP 100/125 PLUS

**Fissaggio laterale** - cassonetto con avvolgimento **STANDARD**

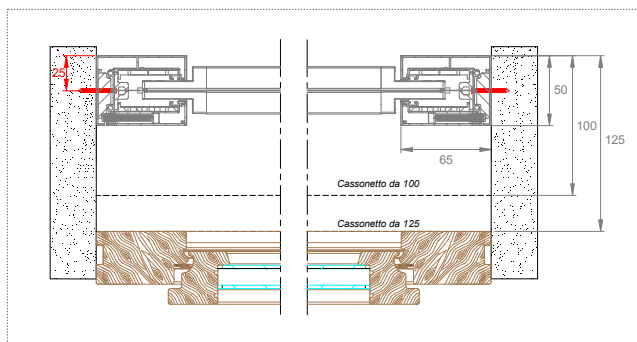

### EVO ZIP 100/125 PLUS

**Fissaggio frontale** - cassonetto con avvolgimento **REVERSE**

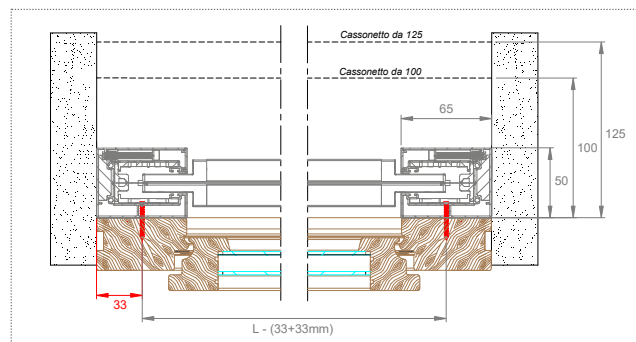

## Caratteristiche tecniche e informazioni per l'ordine

### Indicazioni sui motori: **rilevamento ostacoli**

(consigliato per sistemi centralizzati)



Il **rilevamento ostacoli in discesa/salita** garantisce la vostra sicurezza e permette di preservare le funzionalità del sistema **EVO ZIP**, il motore è dotato di sensori capaci di rilevare oggetti. In presenza di un ostacolo, la **EVO ZIP** si arresta e il motore compie una piccola inversione per permettere la rimozione degli oggetti che ne impediscono la discesa.

Il **rilevamento ostacoli in discesa/salita** è standard per i motori radio-comandati Becker e Somfy IO, opzionale sul motore standard.

**MOTORI STANDARD SENZA RILEVAMENTO DI OSTACOLI:** nel caso in cui si sceglie di installare questo tipo di motore bisogna utilizzare **esclusivamente un pulsante uomo presente** per la movimentazione del prodotto e bisogna seguire passo passo le operazioni di salita e discesa.

**MOTORI CON RILEVAMENTO DI OSTACOLI:** in questo caso è possibile utilizzare anche pulsanti uomo non presente.

### Motorizzazioni:

Per maggiori informazioni riguardanti le motorizzazioni disponibili e le automazioni, consultare **pag. 207** del catalogo.

## Misure consigliate (mm)

Tipologia rete o telo	Larghezza max		Altezza max		
	cass. 100	cass. 125	cass. 100	cass. 125	
Rete nera <b>STRONG</b>	3400	5900	2800	4000	
Rete Tuffscreen™	3200	5900	2800	4000	
adatto anche per esterni	Soltis 92	3200	5900	2500	4000
	Oscurante Opatex Pro	3200	5900	2800	4000
	Screen 5500 Oscurante	3200	5900	2500	4000
	Screen 5500	3200	5900	2500	4000
	Cristal	-	4600	-	4000











Per necessità di prodotti dalle dimensioni prossime ai limiti consigliati, si prega di contattare l'azienda prima di sottoporre un ordine.

## Come ordinare

Per dimensioni ove è prevista la giunzione dei teli, la saldatura sarà effettuata in orizzontale.

Si prega di trasmettere sempre le **misure FINITE** e di utilizzare l'apposito modulo.

## Tinte disponibili

RAL				
				
9010	1013	NERO	ARGENTO VERNICIATO	BRONZO VERNICIATO
				
BRONZO SCURO VERNICIATO	9006 OPACO			
SOFT				
				
BIANCO SOFT	1013 SOFT	9016 SOFT		

Per le tinte evidenziate in **rosso** sono disponibili gli accessori a colore in abbinamento



## Color Line



Per le tinte **9010, 9016 Soft e Bianco Soft** gli accessori in abbinamento saranno di colore **bianco**.

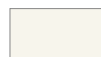

Per le tinte **1013 e 1013 Soft** gli accessori in abbinamento saranno di colore **avorio**.



Per la tinta **Argento Verniciato** gli accessori in abbinamento saranno di colore **grigio**.



Per tutte le **restanti tinte e i fuori gamma** gli accessori in abbinamento saranno di colore **nero**.

# SECURZIP

Zanzariera a scorrimento verticale, con rete avvolgibile ed azionamento ad argano, a motore o motore radiocomandato, dotata di bordi con cerniera sulla rete

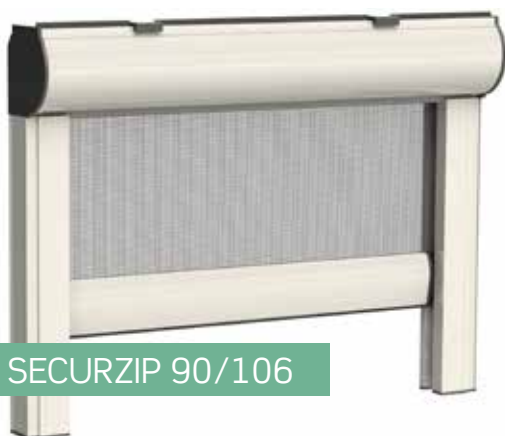

SECURZIP 90/106



SECURZIP 90 ARGANO/MOTORE  
SECURZIP 106 ARGANO/MOTORE

**Sistema di apertura:** ad argano o motorizzata, controllabile anche con radiocomando

**Adatta per:** finestra e portafinestra (anche di larghezza ampia) soprattutto in zone molto ventilate

**Cassonetto:** da 90/106 mm, ispezionabile senza bisogno di rimuoverlo

**Telo:** dotata di cerniera zip, applicata alle estremità della rete, che garantisce massima tenuta e resistenza al vento, impedendo ogni fuoriuscita del telo lungo i profili laterali. Fornita con rete nera **STRONG** di serie oppure TuffScreen™, ad elevata solidità, le

cui maglie ritornano nella posizione corretta se subiscono piccole perforazioni. Possono essere utilizzate numerose tipologie di teli oscuranti, filtranti o il telo cristal

**Viene fornita:** su misura

**Note:** le guide laterali in alluminio sono a scatto, per una rapida applicazione ed ispezione della rete

**Opzionale:** kit attacco a parete (solo per cassonetto 106), tappo guida, adattatore in ottone per fissaggio autoportante, guide telescopiche. L'asta di azionamento nel modello ad argano ha un'altezza max di 180 cm.

## SECURZIP 90/106

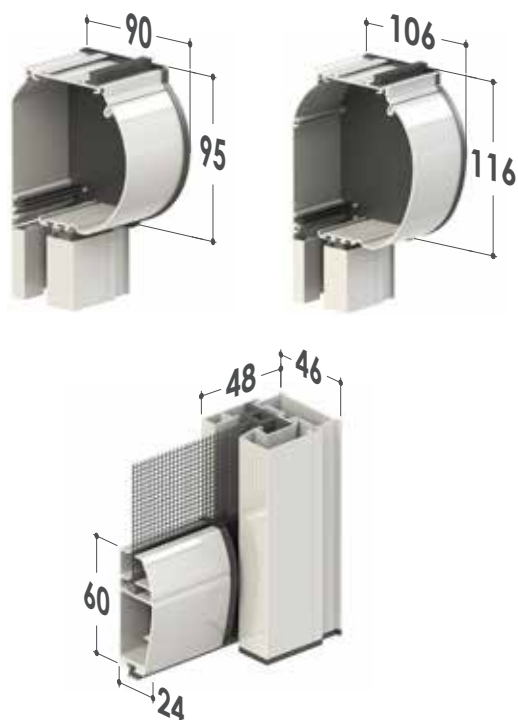



## Funzioni speciali



■ Guide telescopiche



■ Guide a scatto ispezionabili.

## Opzioni

■ **Versione ad argano** - accessori opzionali

- Kit asole per il fissaggio frontale (solo per cassonetto 106)
- Adattatore in ottone per sistema di fissaggio autoportante

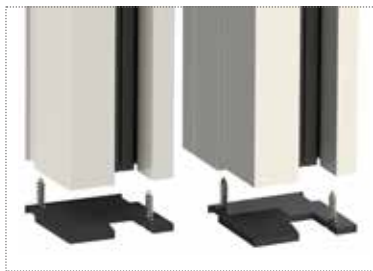

■ **Versione motorizzata** - accessori opzionali

- Supplemento motore con ricevitore radio integrato e relativo radiocomando ad 1 canale
- Radiocomando multicanale
- Kit asole per il fissaggio frontale (solo per cassonetto 106)
- Adattatore in ottone per sistema di fissaggio autoportante

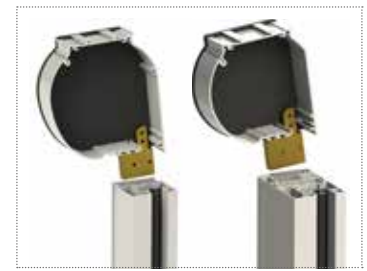

## Caratteristiche tecniche e informazioni per l'ordine

### Come ordinare

Per dimensioni ove è prevista la giunzione dei teli, la saldatura sarà effettuata in orizzontale.

Si prega di trasmettere sempre le **misure FINITE** e di utilizzare l'apposito modulo.

### Accessori

SE= DI SERIE / OP= OPZIONALE

MODELLO









SECURZIP 90/106	SE	OP	SE
-----------------	----	----	----

## Misure consigliate (mm)

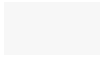
Tipologia rete o telo	Larghezza max		Altezza max		
	cass. 90	cass. 106	cass. 90	cass. 106	
Rete nera <b>STRONG</b>	3200	4600	2800	2900	
Rete Tuffscreen™	3200	4600	2800	2900	
adatto anche per esterni	Oscurante Opatex Pro	3200	4600	2800	2900
	Screen 5500 Oscurante	3200	4600	2500	2900
	Screen 5500	3200	4600	2500	2900
	Cristal	3200	4600	2500	2900

Per necessità di prodotti dalle dimensioni prossime ai limiti consigliati, si prega di contattare l'azienda prima di sottoporre un ordine.

## Tinte disponibili

RAL		
		
9010	1013	NERO
		
ARGENTO VERNICIATO	BRONZO VERNICIATO	BRONZO SCURO VERNICIATO



- 138 CASPER VERTICALE
- 145 COMODA VERTICALE
- 148 WIND INCAS VERTICALE

## 6. incasso verticale

# CASPER VERTICALE

Zanzariera a scorrimento verticale e rete avvolgibile per installazione ad incasso



**Scorrimento:** verticale

**Avvolgimento:** a molla, a catena

**Sistema di apertura:**

- modello **New Casper Top** con sistema PushUp (a pressione verso il basso)
- altri modelli a scatto, con cricchetto o a catena (solo per Casper 50)

**Cassonetto:** squadrato da 45 o 50 mm

**Adatta per:** finestra

**Bottoncino:** sì

**Rete:** in fibra di vetro di serie, viene fornita saldata e rivettata ai bordi.

Al posto della rete si può richiedere l'inserimento di teli oscuranti, filtranti e a strisce.

**I teli oscuranti e filtranti sono per uso interno e vengono forniti senza bottoncini, da richiedere in fase d'ordine come opzione**

**Viene fornita:** su misura

**Note:** disponibile anche con guide 40x18 (Casper 2) e 35x50 (Casper 3), con predisposizione per listello in legno

**Color Line:** accessori in vista a colore per il modello **New Casper Top**. Disponibili nelle tinte **bianco, avorio, grigio e nero**.

In abbinamento alle tinte **bianco, avorio o grigio** lo spazzolino sarà fornito di colore **grigio**. Per le **restanti tinte** e se non specificato, lo spazzolino sarà fornito di colore **nero**.



**NEW CASPER TOP 50**  
**NEW CASPER 50**  
**NEW CASPER PLUS 50 CATENA**  
**NEW CASPER 50 A CATENA**

CASPER 45  
CASPER 2 VERTICALE  
CASPER 3 VERTICALE

## NEW CASPER TOP 50 VERTICALE

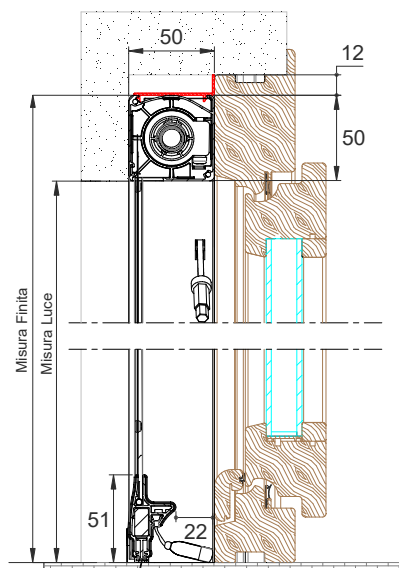
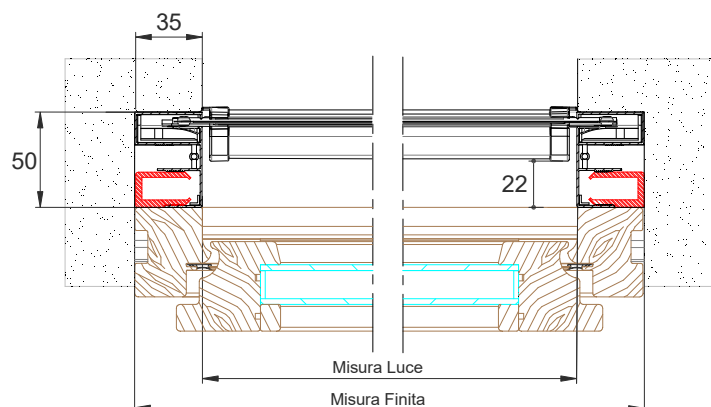

### Di serie



Color Line

Sono disponibili gli accessori in vista a colore **bianco, avorio, grigio e nero.**



**Regolazione esterna del carico molla**

È possibile intervenire nella regolazione del caricamento molla interna, agendo sull'apposito foro presente nella testata e servendosi del chiavino in dotazione.



**Sistema Soft: rallentamento nell'avvolgimento**

Il **Sistema Soft** ha la funzione di rallentare l'avvolgimento della rete nel cassonetto eliminando rumori fastidiosi.



**Sistema PUSH UP**

- Sistema di apertura **PUSH UP**, a pressione verso il basso
- Guide telescopiche regolabili



## NEW CASPER 50 VERTICALE

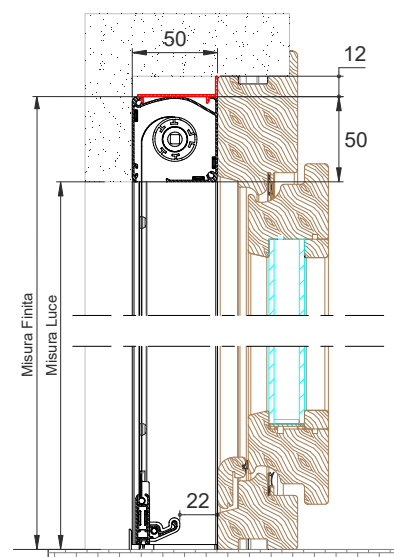
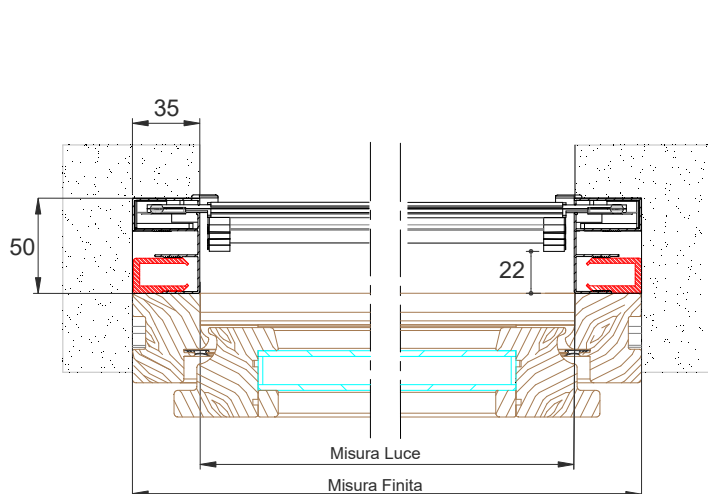

## NEW CASPER PLUS 50 A CATENA

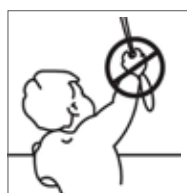
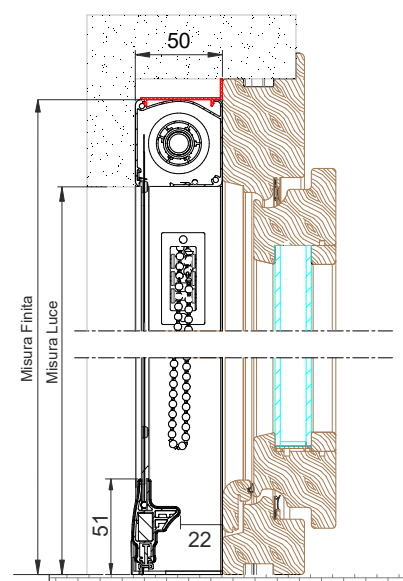
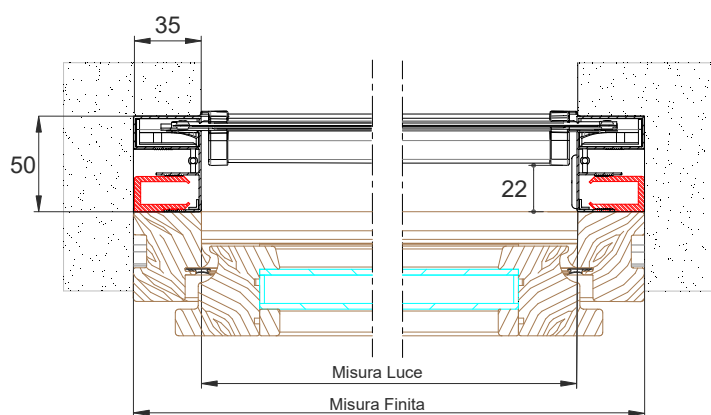

### TENDICATENA A MURO

I nostri prodotti, installati **sia internamente che esternamente**, vengono dotati di dispositivo tendicatena quindi conformi alle prescrizioni delle norme europee EN 13120 (punti 8.2 e 15 relativi alla protezione dallo strangolamento), EN 16433: 2014 e EN 16434:2014.

Esse infatti risultano conformi all'obbligo generale di sicurezza dei prodotti immessi sul mercato di cui alla direttiva 2001/95/CE del Parlamento europeo e del Consiglio.



## NEW CASPER 50 A CATENA

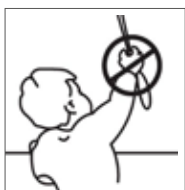
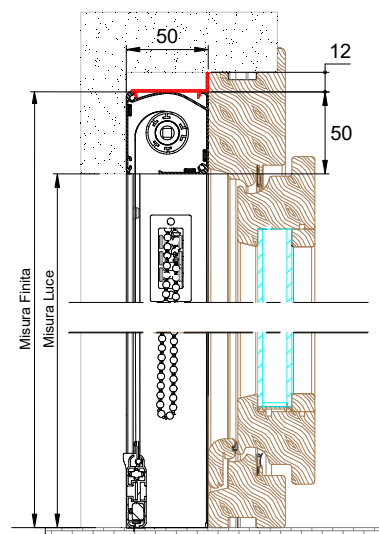
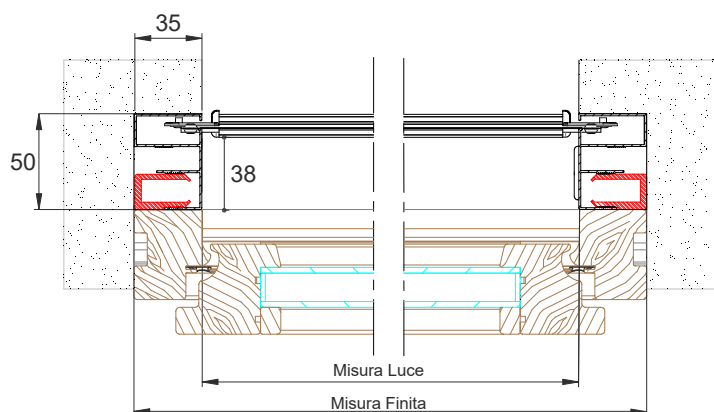

### TENDICATENA A MURO

I nostri prodotti, installati **sia internamente che esternamente**, vengono dotati di dispositivo tendicatena quindi conformi alle prescrizioni delle norme europee EN 13120 (punti 8.2 e 15 relativi alla protezione dallo strangolamento), EN 16433: 2014 e EN 16434:2014.

Esse infatti risultano conformi all'obbligo generale di sicurezza dei prodotti immessi sul mercato di cui alla direttiva 2001/95/CE del Parlamento europeo e del Consiglio.



## CASPER 45

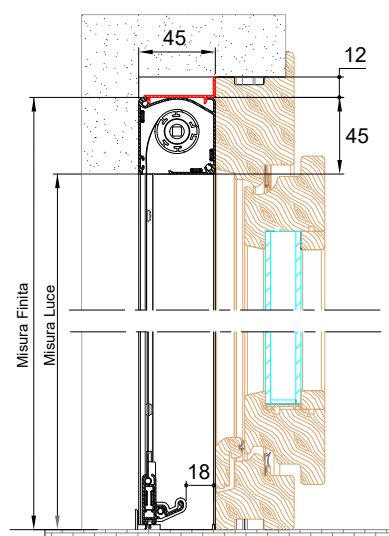
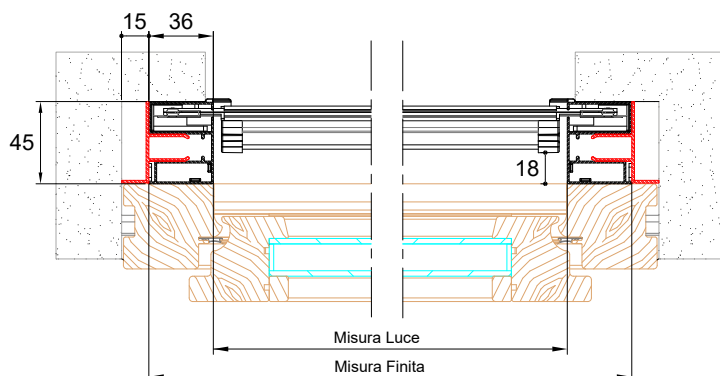

## CASPER 2 VERTICALE

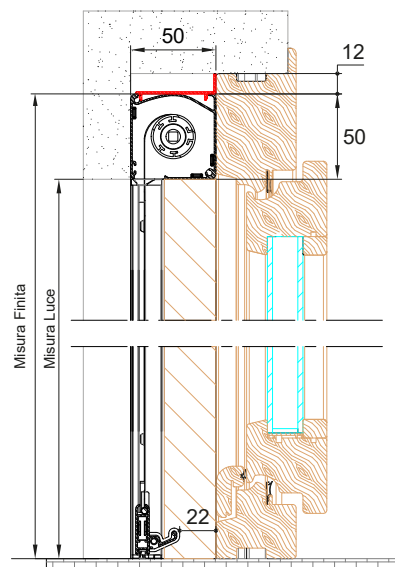
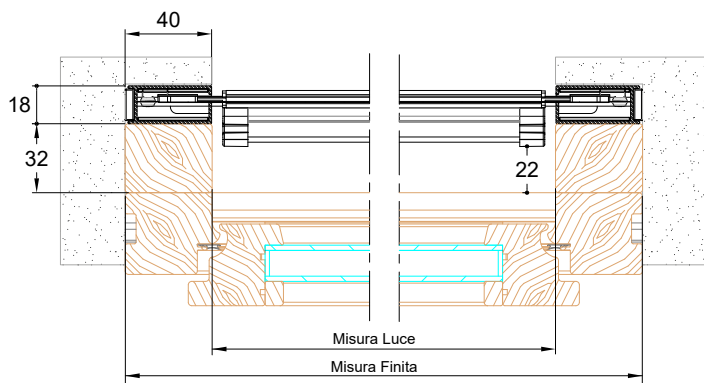

## CASPER 3 VERTICALE

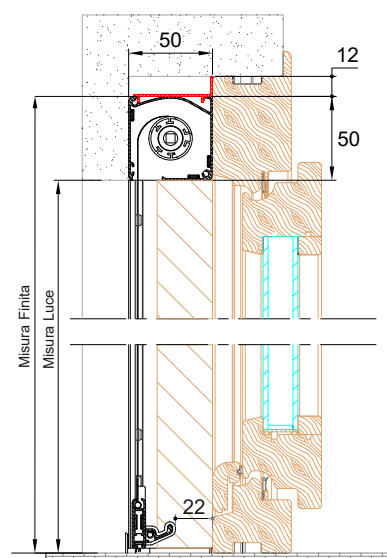
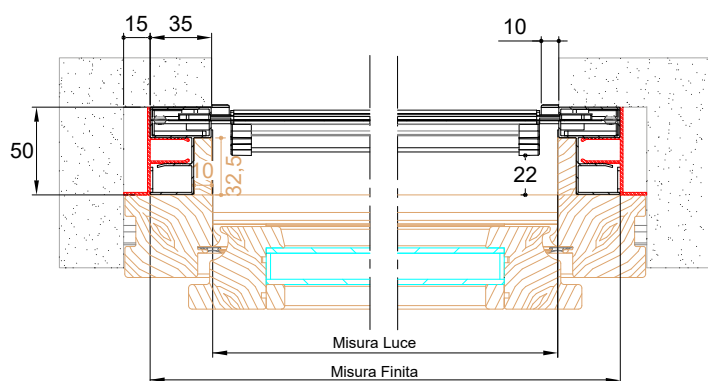



## Opzioni



### Regolazione esterna del carico molla

È possibile intervenire nella regolazione del caricamento molla interna, agendo sull'apposito foro presente nella testata e servendosi del chiavino in dotazione.



## Accessori

### STAFFA DI FISSAGGIO ZPF30I - ZPF31I

Staffa in plastica per il fissaggio laterale o frontale, di serie per i modelli New Casper Top, New Casper 50, New Casper 50 plus e New Casper 50 a catena.



## Caratteristiche tecniche e informazioni per l'ordine

### Misure consigliate (mm)

Tipologie	Larghezza (min / max)	Altezza (min / max)
Rete in fibra di vetro	500 / 1600	- / 2400
Rete nera <b>STRONG</b>	500 / 1600	- / 2000
Telo filtrante / oscurante senza bottoncini	500 / 1500	- / 1000

Per necessità di prodotti dalle dimensioni prossime ai limiti consigliati, si prega di contattare l'azienda prima di sottoporre un ordine.

### Come ordinare

Formulare l'ordine indicando il tipo di misura e dimensioni del cassonetto:

- **misura LUCE**, la zanzariera verrà fornita con misure maggiorate, larghezza + mm (35x2), altezza + mm (misura cassonetto 45/50), tranne la **CASPER 2**: larghezza + mm (40x2)
- **misura FINITA**, (da specificare), la zanzariera verrà fornita con le stesse misure ordinate (max ingombro).

Ove non diversamente richiesto, sarà utilizzato il cassonetto da 50 mm.

Nella determinazione delle misure in tabella non viene preso in considerazione lo spessore in mm delle staffe di fissaggio.

Il Sistema Soft può essere richiesto solo quando la larghezza del cassonetto è superiore ai 60 cm.

## Accessori

SE= DI SERIE / OP= OPZIONALE

MODELLO	BETTER VUE	SUNOX	STRONG	rete NERA	Sistema SOFT	CLIPS	APPLICAZIONE FRONTALE	EASY INSTALL	75	85
NEW CASPER TOP 50	OP	OP	OP	OP	SE	SE	OP	SE	OP	OP
NEW CASPER PLUS 50 CATENA	OP	OP	OP	OP		SE	OP		OP	OP
NEW CASPER 50	OP	OP	OP	OP	OP	SE	OP	OP	OP	OP
NEW CASPER 50 CATENA	OP	OP	OP	OP		SE	OP		OP	OP
CASPER 45	OP	OP	OP	OP	OP	SE	OP		OP	
CASPER 2	OP	OP	OP	OP	OP	OP	OP			
CASPER 3	OP	OP	OP	OP	OP	SE	OP		OP	OP

## Tinte disponibili

### RAL

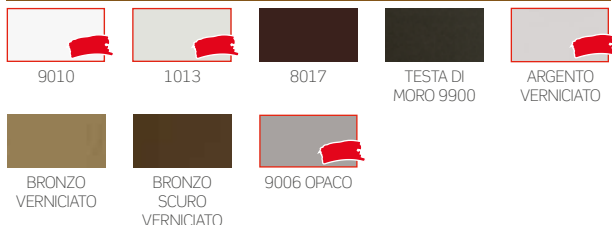

### SOFT

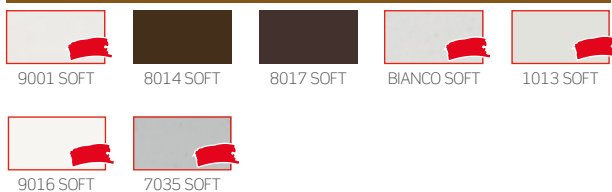

### RAFFAELLO

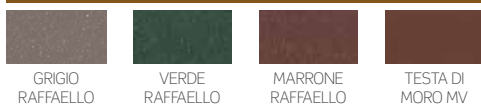

### LEGNO



Per le tinte evidenziate in **rosso** sono disponibili gli accessori a colore in abbinamento

## Color Line

 Per le tinte **9010, 9016 Soft, Bianco Soft e Renolit Bianco** gli accessori in abbinamento saranno di colore **bianco**.

 Per le tinte **1013, 1013 Soft e 9001 Soft** gli accessori in abbinamento saranno di colore **avorio**.

 Per le tinte **7035 Soft, 9006 opaco e Argento Verniciato** gli accessori in abbinamento saranno di colore **grigio**.

 Per tutte le **restanti tinte e i fuori gamma** gli accessori in abbinamento saranno di colore **nero**.

**N.B.:** gli accessori a colore sono disponibili solo per il modello **New Casper Top**.

# COMODA VERTICALE

Zanzariera a scorrimento verticale ed a rete avvolgibile senza bottoncini per installazione ad incasso



COMODA VERTICALE



**Scorrimento:** verticale

**Avvolgimento:** a molla

**Sistema di apertura:** a molla/ PushUp (versione SMART)

**Cassonetto:** squadrato da 50 mm

**Adatta per:** finestra

**Bottoncino:** no

**Rete:** in fibra di vetro. Al posto della rete si può richiedere l'inserimento di teli oscuranti, filtranti e a strisce. I teli oscuranti e filtranti sono per uso interno

**Viene fornita:** su misura

COMODA 50 VERTICALE  
COMODA SMART  
COMODA IN BARRE

## COMODA VERTICALE

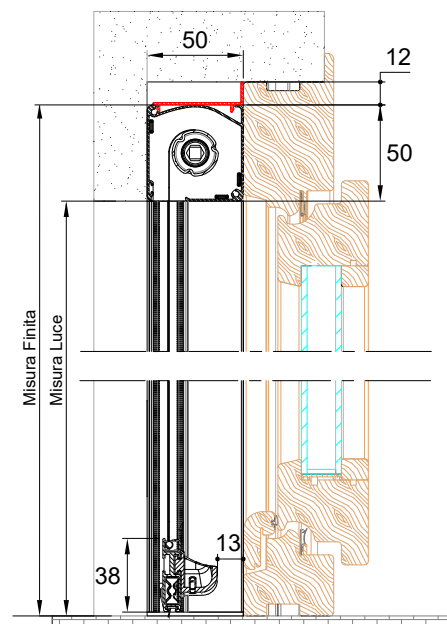
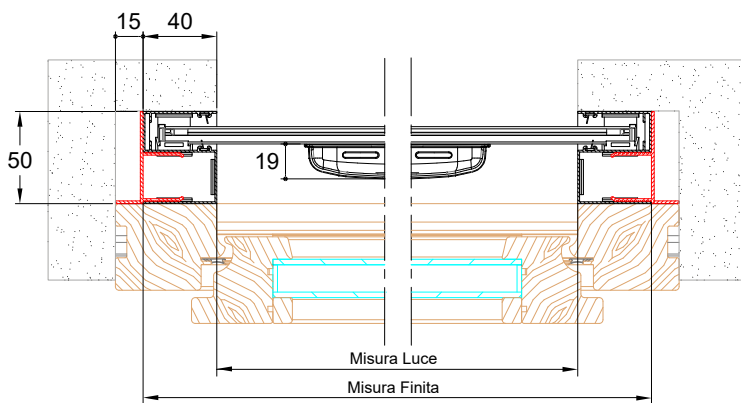

## COMODA SMART - *Standard*

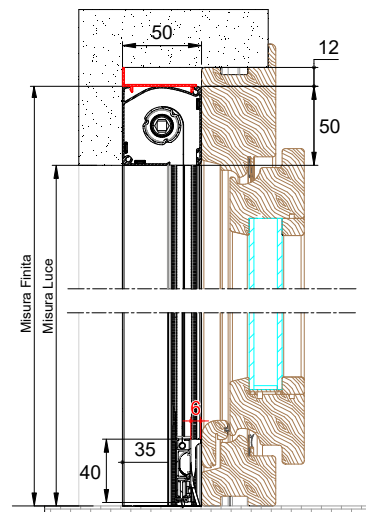
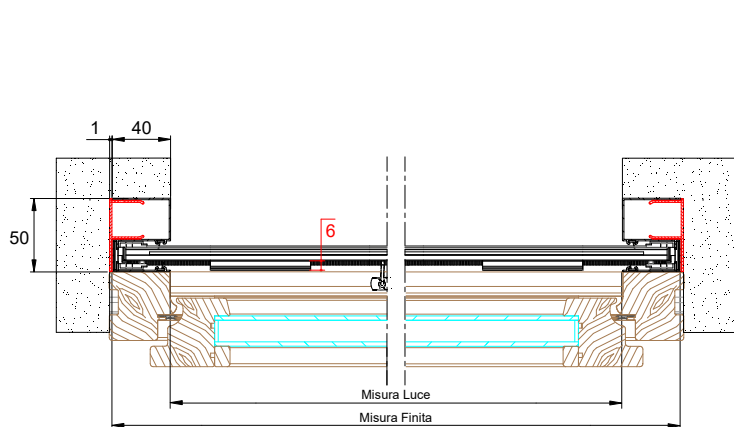

- Piedini regolabili in altezza (si possono fissare a piacere);
- Spazzolino presente nella parte inferiore e nella parte interna della barra maniglia
- Sistema di apertura "PushUp", a pressione verso il basso

## COMODA SMART - *REVERSE (a richiesta)*

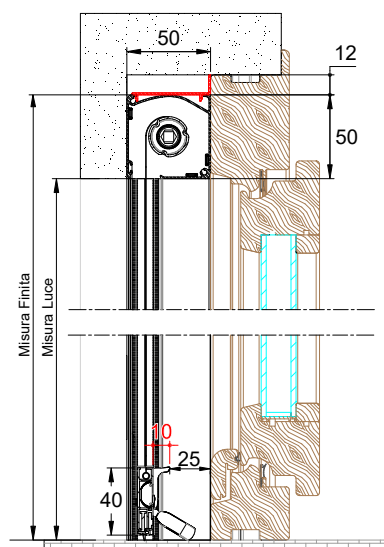
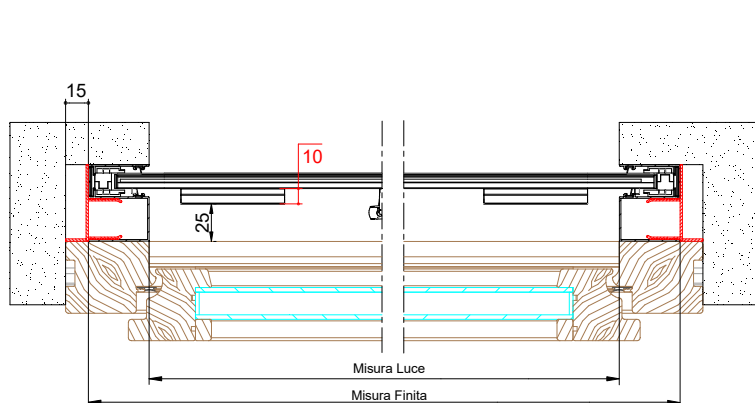

- Piedini regolabili in altezza (si possono fissare a piacere);
- Spazzolino presente solo nella parte inferiore della barra maniglia;
- Sistema di apertura "PushUp", a pressione verso il basso

## Funzioni di serie

Barra maniglia con profilo portaspazzolino telescopico

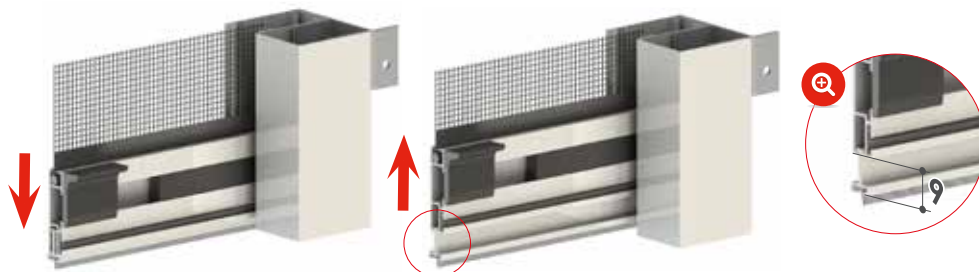

## Caratteristiche tecniche e informazioni per l'ordine

### Misure consigliate (mm)

Cass. 50	Larghezza (min / max)	Altezza (min / max)
Rete in fibra di vetro	500 / 1600	- / 2500
Rete nera <b>STRONG</b>	500 / 1600	- / 2100

Per necessità di prodotti dalle dimensioni prossime ai limiti consigliati, si prega di contattare l'azienda prima di sottoporre un ordine.

### Come ordinare

Formulare l'ordine indicando il tipo di misura:

**misura LUCE**, la zanzariera verrà fornita con misure maggiorate, larghezza +80 mm, altezza +50 mm.

- **misura FINITA** (da specificare), la zanzariera verrà fornita con le stesse misure ordinate (max ingombro).

Nella determinazione delle misure in tabella non viene preso in considerazione lo spessore in mm delle staffe di fissaggio.

**Il Sistema Soft può essere richiesto solo quando la larghezza del cassonetto è superiore ai 60 cm.**

**Se non specificato la barra maniglia sarà fornita STANDARD. Specificare in fase d'ordine l'orientamento della barra maniglia.**

### Tinte disponibili

**RAL**

9010	1013	8017	TESTA DI MORO 9900	ARGENTO VERNICIATO
BRONZO VERNICIATO	BRONZO SCURO VERNICIATO	9006 OPACO		

**SOFT**

9001 SOFT	8014 SOFT	8017 SOFT	BIANCO SOFT	1013 SOFT
9016 SOFT				

**RAFFAELLO**

GRIGIO RAFFAELLO	VERDE RAFFAELLO	MARRONE RAFFAELLO	TESTA DI MORO MV
------------------	-----------------	-------------------	------------------

**LEGNO**

NOCE EFFECTA	NOCE 100	NOCE 100 R	RENOLIT CHIARO	RENOLIT SCURO
PINO 1	CILIEGIO CON FIAMMA	CILIEGIO CON FIAMMA R	RENOLIT BIANCO	

### Accessori

SE= DI SERIE / OP= OPZIONALE

MODELLO	BETTER VUE	SUNOX	STRONG	rete NERA	Sistema SOFT	CLIPS	APPLICAZIONE FISSABILE	EASY INSTALL
COMODA VERTICALE	OP	OP	OP	OP	OP	SE	OP	OP
COMODA SMART	OP	OP	OP	OP	OP	SE	OP	OP

# WIND INCAS VERTICALE

Zanzariera per l'installazione ad incasso a scorrimento verticale,  
con rete avvolgibile senza bottoncini



WIND INCAS

WIND INCAS 42 VERTICALE  
WIND INCAS 42 SMART

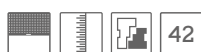

**Scorrimento:** verticale

**Avvolgimento:** a molla

**Sistema di apertura:** a molla

**Cassonetto:** squadrato da 42 mm

**Adatta per:** finestra

**Bottoncino:** no

**Rete:** in fibra di vetro di serie.

Al posto della rete si può richiedere l'inserimento di teli oscuranti, filtranti. I teli oscuranti e filtranti sono per uso interno

**Viene fornita:** su misura

**Note:** vengono fornite delle clips metalliche - da fissare alle pareti del vano - che consentono un veloce aggancio delle guide

## WIND INCAS 42 VERTICALE

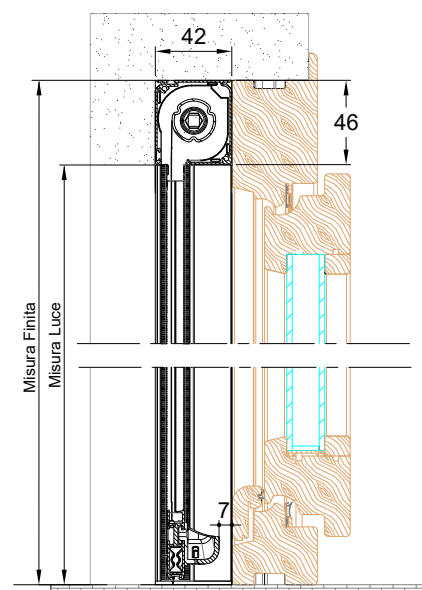
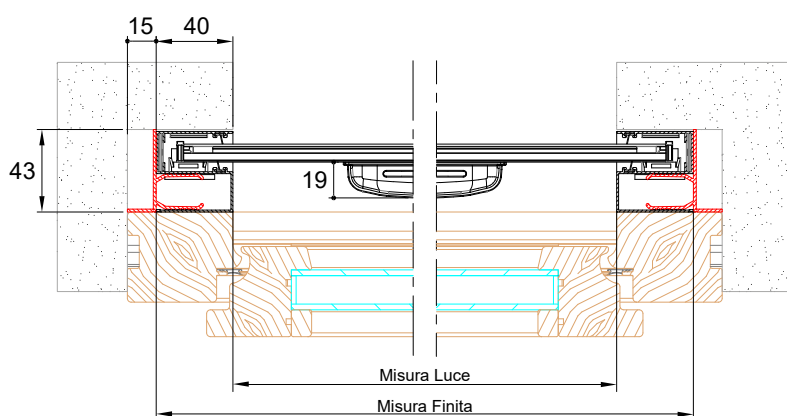

## WIND INCAS 42 SMART- Standard

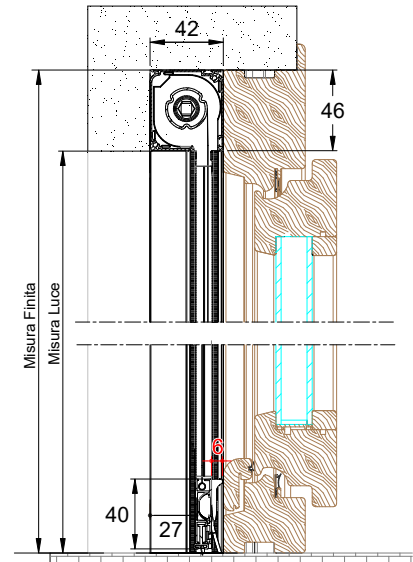
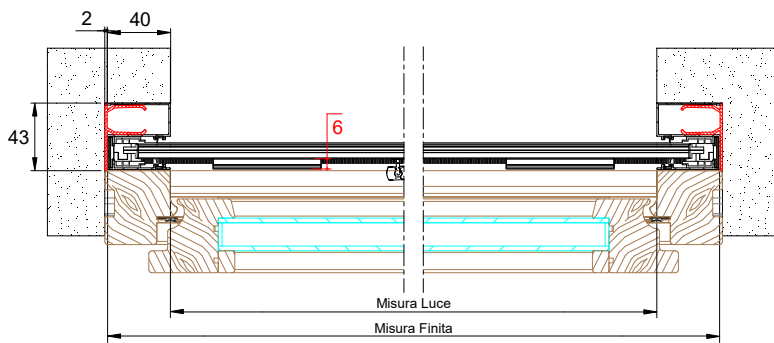

## WIND INCAS 42 SMART- REVERSE (a richiesta)

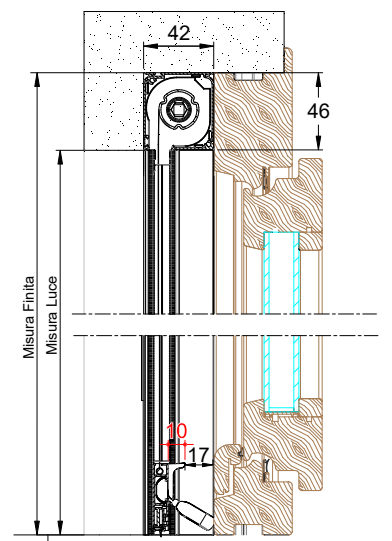
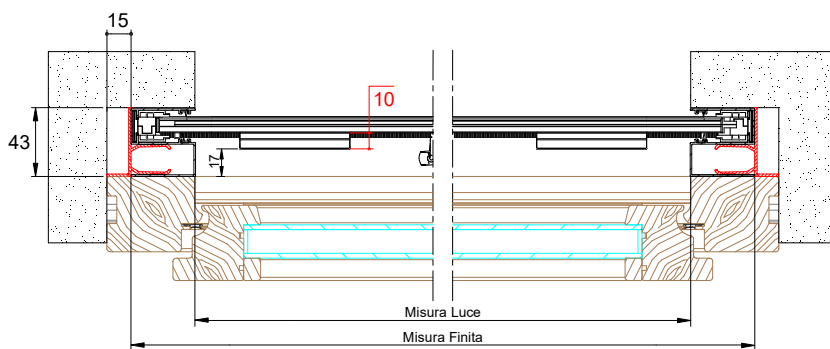

## Funzioni di serie

Barra maniglia con profilo portaspazzolino telescopico

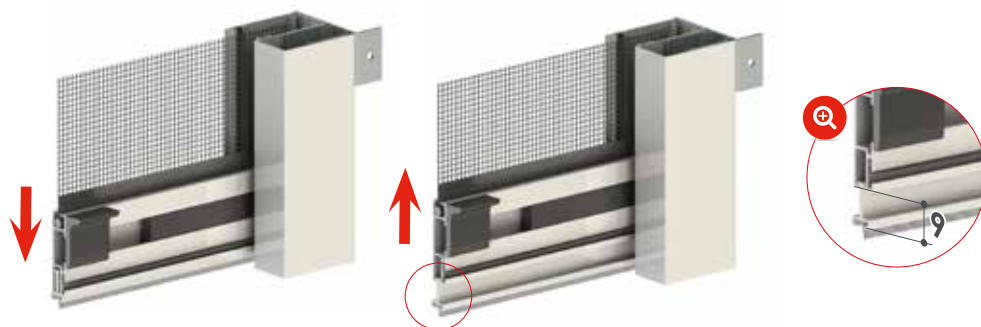

## Caratteristiche tecniche e informazioni per l'ordine

### Misure consigliate (mm)

Cass. 42	Larghezza (min / max)	Altezza (min / max)
Rete in fibra di vetro	500 / 1600	- / 2400
Rete nera <b>STRONG</b>	500 / 1600	- / 2000

Per necessità di prodotti dalle dimensioni prossime ai limiti consigliati, si prega di contattare l'azienda prima di sottoporre un ordine.

### Come ordinare

Formulare l'ordine indicando il tipo di misura:

- **misura LUCE**, la zanzariera verrà fornita con misure maggiorate L+80 mm/H+46 mm
- **misura FINITA**, la zanzariera verrà fornita con le stesse misure ordinate (max ingombro).

Nella determinazione delle misure in tabella non viene preso in considerazione lo spessore in mm delle staffe di fissaggio.

Il Sistema Soft può essere richiesto solo quando la larghezza del cassonetto è superiore ai 60 cm.

**Se non specificato la barra maniglia sarà fornita STANDARD. Specificare in fase d'ordine l'orientamento della barra maniglia.**

### Tinte disponibili

RAL				
9010	1013	8017	TESTA DI MORO 9900	ARGENTO VERNICIATO
BRONZO VERNICIATO	BRONZO SCURO VERNICIATO	9006 OPACO		
SOFT				
9001 SOFT	8014 SOFT	8017 SOFT	BIANCO SOFT	1013 SOFT
9016 SOFT				

RAFFAELLO	
GRIGIO RAFFAELLO	TESTA DI MORO MV

LEGNO				
NOCE EFFECTA	NOCE 100	NOCE 100 R	RENOLIT CHIARO	RENOLIT SCURO
PINO 1	ILIEGIO CON FIAMMA	ILIEGIO CON FIAMMA R	RENOLIT BIANCO	

### Accessori

SE= DI SERIE / OP= OPZIONALE

MODELLO	BETTER VUE	SUNOX	STRONG	rete NERA	Sistema SOFT	CLIPS	APPLICAZIONE FRONTALE	EASY INSTALL
WIND 42 INCAS	OP	OP	OP	OP	OP	SE	OP	OP
WIND 42 INCAS SMART	OP	OP	OP	OP	OP	SE	OP	OP



- 
- 152** CASPER LATERALE
  - 157** CLARA INCAS
  - 162** COMODA LATERALE
  - 164** WIND INCAS LATERALE
  - 166** PHANTOM **TOP** INCAS
  - 169** SNAKE **TOP** INCAS
  - 172** LINDAPLUS INCAS
  - 178** SOFFY INCAS
  - 181** MINIMA INCAS

## 7. incasso laterale

# CASPER LATERALE

Zanzariera a scorrimento laterale con rete avvolgibile per installazione ad incasso



CASPER LATERALE



 CASPER 50 TOP LATERALE  
CASPER 50 TOP LAT. DOPPIA  
**NEW** CASPER 50 LATERALE

**NEW** CASPER 50 LAT. DOPPIA  
CASPER 45 LAT. / LAT. DOPPIA

**Scorrimento:** laterale

**Avvolgimento:** a molla

**Sistema di apertura:**

- Casper **Top** con Dual Hook (opzionalmente a magnete),
- altri modelli, a magnete o con gancio (opzionale solo per versioni con doppio cassonetto)

**Cassonetto:** squadrato da 45 o 50 mm

**Adatta per:** portafinestra

**Bottoncino:** sì

**Rete:** in fibra di vetro di serie, viene fornita saldata e rivettata ai bordi. Al posto della rete si può richiedere l'inserimento di teli oscuranti, filtranti e a strisce.

**I teli oscuranti e filtranti sono per uso**

**interno e vengono forniti senza bottoncini, da richiedere in fase d'ordine come opzione**

**Viene fornita:** su misura

**Note:** disponibile anche con guide 40x18 (Casper 2) e 35x50 (Casper 3), con predisposizione per listello in legno

**Opzioni:** maniglietta pieghevole (quando è chiusa ha una sporgenza di 11 mm circa)

**Color Line:** accessori in vista a colore per il modello **Casper 50 Top lat.** Disponibili nelle tinte **bianco, avorio, grigio e nero.**

In abbinamento alle tinte **bianco, avorio o grigio** lo spazzolino sarà fornito di colore **grigio**. Per le **restanti tinte** e se non specificato, lo spazzolino sarà fornito di colore **nero**.

## CASPER 50 TOP LATERALE

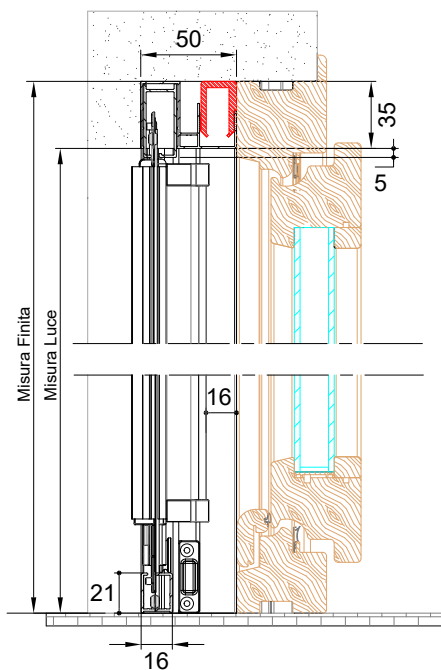
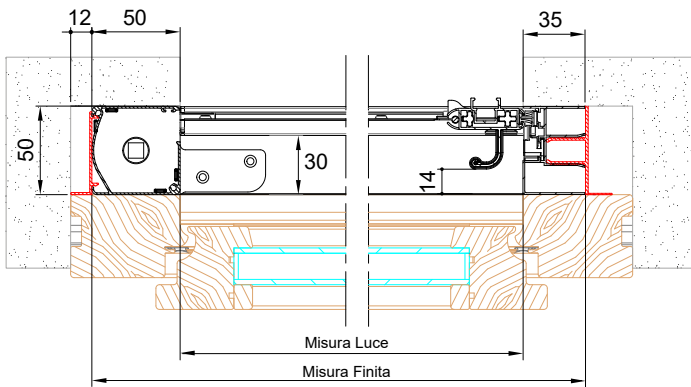

### Di serie

#### **COLOR LINE** Color Line

Sono disponibili gli accessori in vista a colore **bianco, avorio, grigio e nero.**

#### **Regolazione esterna del carico molla**

È possibile intervenire nella regolazione del caricamento molla interna, agendo sull'apposito foro presente nella testata e servendosi del chiavino in dotazione.



#### **Sistema Soft: rallentamento nell'avvolgimento**

Il **Sistema Soft** ha la funzione di rallentare l'avvolgimento della rete nel cassonetto eliminando rumori fastidiosi.

#### **Nuova barramaniglia**

Barramaniglia ZAB03L con aletta



#### **[DUAL HOOK] New Dual Hook: chiusura rinforzata con doppio gancio**

Sistema di chiusura con due ganci applicati sulla barra maniglia ed i relativi riscontri montati sul profilo d'aggancio laterale, per garantire una maggiore aderenza tra barra maniglia e profilo laterale quando l'anta è chiusa.

**Consultare pag. 195 del catalogo per maggiori informazioni.**

## NEW CASPER 50 LATERALE

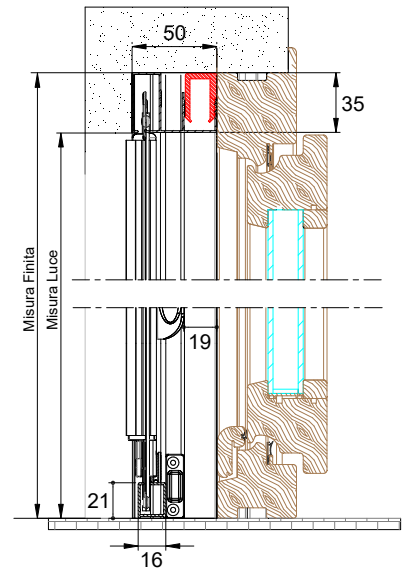
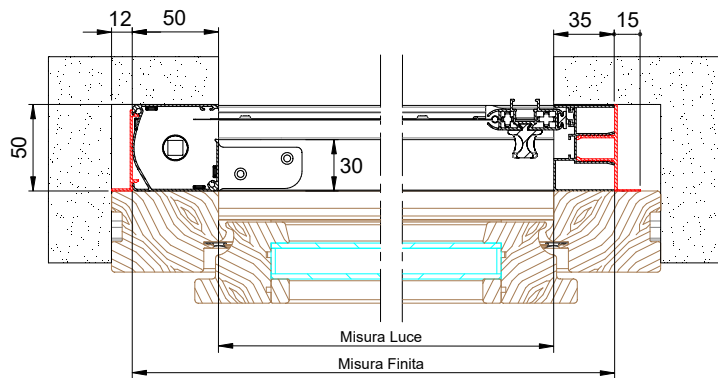

## CASPER 45 LATERALE

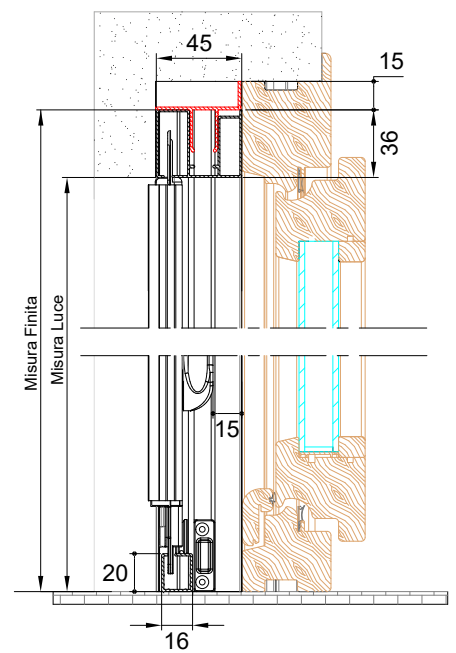
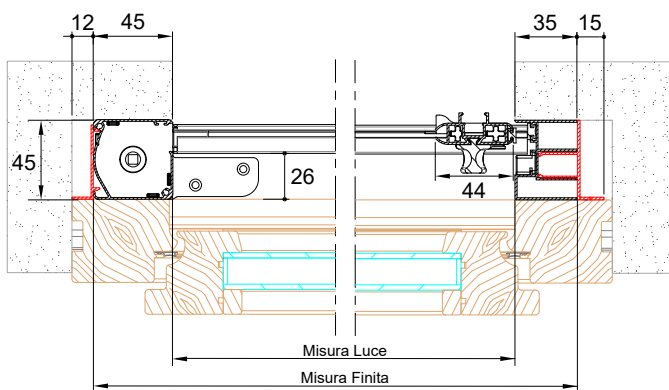

## Opzioni



### Regolazione esterna del carico molla

È possibile intervenire nella regolazione del caricamento molla interna, agendo sull'apposito foro presente nella testata e servendosi del chiavino in dotazione.

**N.B.:** per il modello Casper 50 il carico molla è fornito di serie nel momento in cui si ordina anche il Sistema Soft.



## Caratteristiche tecniche e informazioni per l'ordine

### Misure consigliate (mm)

Cass.	Tipologie	Larghezza (min / max)	Altezza (min / max)
	Rete in fibra di vetro	- / 1500	1500 / 2500
45/50	Rete nera <b>STRONG</b>	- / 1300	1500 / 2500
	Telo filtrante / oscurante senza bottoncini	- / 800	1500 / 2300
	Rete in fibra di vetro	1200 / 3000	1500 / 2500
45/50 doppia	Rete nera <b>STRONG</b>	1200 / 2600	1500 / 2500
	Telo filtrante / oscurante senza bottoncini	1200 / 1600	1500 / 2300

Per necessità di prodotti dalle dimensioni prossime ai limiti consigliati, si prega di contattare l'azienda prima di sottoporre un ordine.

### Come ordinare

Formulare l'ordine indicando il tipo di misura e dimensioni del cassonetto:

- **misura LUCE**, la zanzariera verrà fornita con misure maggiorate, larghezza + mm (35x2), altezza + mm (misura cassonetto 45/50), tranne la **CASPER 2**: larghezza + mm (40x2)
- **misura FINITA**, (da specificare), la zanzariera verrà fornita con le stesse misure ordinate (max ingombro).

Ove non diversamente richiesto, sarà utilizzato il cassonetto da 50 mm.

Nella determinazione delle misure in tabella non viene preso in considerazione lo spessore in mm delle staffe di fissaggio.

**Il Sistema Soft può essere richiesto solo quando la larghezza del cassonetto è superiore ai 60 cm.**

## Accessori

SE= DI SERIE / OP= OPZIONALE

MODELLO	BETTER VUE	SUNOX	STRONG	rete NERA	Sistema SOFT	CLIPS	APPLICAZIONE FRONTALE	[DUAL HOOK]	EASY INSTALL	75	85
CASPER TOP 50 LAT.	OP	OP	OP	OP	SE	SE	OP	SE	SE	OP	OP
CASPER TOP 50 LAT. DOPPIA	OP	OP	OP	OP	SE	SE	OP	SE	SE	OP	OP
<b>NEW CASPER 50 LAT.</b>	OP	OP	OP	OP	OP	SE	OP	OP	OP	OP	OP
<b>NEW CASPER 50 DOPPIA</b>	OP	OP	OP	OP	OP	SE	OP	OP	OP	OP	OP
CASPER 45 LAT.	OP	OP	OP	OP	OP	SE	OP	OP		OP	
CASPER 45 DOPPIA	OP	OP	OP	OP	OP	SE	OP	OP	OP		OP

## Tinte disponibili

### RAL

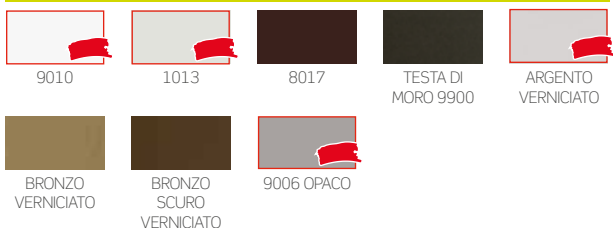

### SOFT

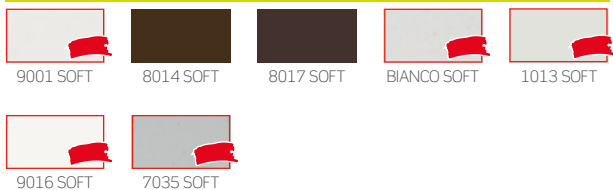

### RAFFAELLO



### LEGNO



Per le tinte evidenziate in **rosso** sono disponibili gli accessori a colore in abbinamento



## Color Line



Per le tinte **9010, 9016 Soft, Bianco Soft e Renolit Bianco** gli accessori in abbinamento saranno di colore **bianco**.



Per le tinte **1013, 1013 Soft e 9001 Soft** gli accessori in abbinamento saranno di colore **avorio**.



Per le tinte **7035 Soft, 9006 opaco e Argento Verniciato** gli accessori in abbinamento saranno di colore **grigio**.



Per tutte le **restanti tinte e i fuori gamma** gli accessori in abbinamento saranno di colore **nero**.

**N.B.:** gli accessori a colore sono disponibili solo per il modello **Casper Top 50 lat.** con cassetto singolo.

# CLARA INCAS

Zanzariera a rete avvolgibile per l'installazione ad incasso, con scorrimento laterale



CLARA INCAS

**Scorrimento:** laterale

**Tipologia:** con guida bassa dagli spigoli arrotondati (solo di colore argento)

**Avvolgimento:** a molla

**Sistema di apertura:**

- modelli **TOP** standard con Dual Hook (opzionalmente a magnete)
- modelli base a magnete o con gancio (opzionale solo per versioni con doppio cassonetto)

**Cassonetto:** squadrato da 45 o 50 mm

**Adatta per:** portafinestra

**Bottoncino:** si

**Rete:** in fibra di vetro di serie, viene fornita saldata e rivettata ai bordi. Al posto della

rete si può richiedere l'inserimento di teli oscuranti, filtranti e a strisce.

**I teli oscuranti e filtranti sono per uso interno e vengono forniti senza bottoncini, da richiedere in fase d'ordine come opzione.**

**Viene fornita:** su misura

**Opzioni:** maniglia pieghevole (quando è chiusa ha una sporgenza di 11 mm circa)

**Color Line:** accessori in vista a colore per il modello **Clara Top 50 Incas**. Disponibili nelle tinte **bianco, avorio, grigio e nero**.

In abbinamento alle tinte **bianco, avorio o grigio** lo spazzolino sarà fornito di colore **grigio**. Per le **restanti tinte** e se non specificato, lo spazzolino sarà fornito di colore **nero**.



CLARA **TOP** 50 INCAS  
CLARA **TOP** 50 INCAS DOPPIA

**NEW** CLARA INCAS 50 / DOPPIA  
CLARA INCAS 45/DOPPIA

## CLARA TOP 50 INCAS

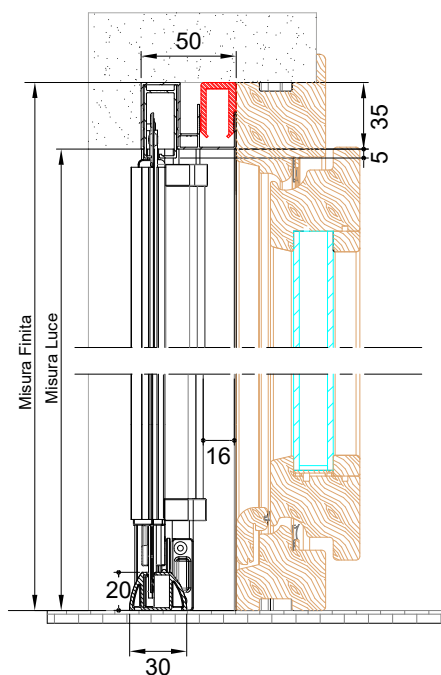
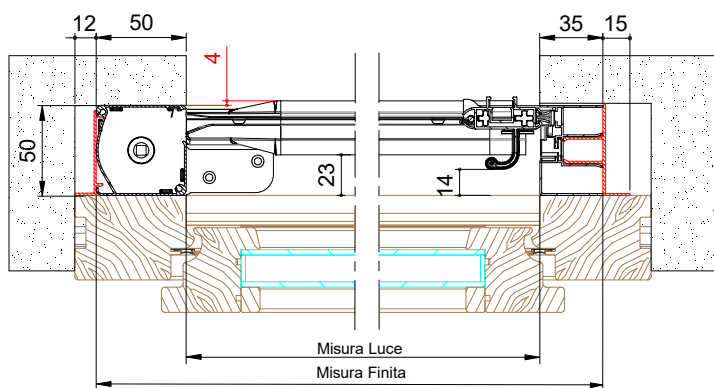

### Di serie

#### **COLOR LINE** Color Line

Sono disponibili gli accessori in vista a colore **bianco, avorio, grigio e nero.**

#### **Regolazione esterna del carico molla**

È possibile intervenire nella regolazione del caricamento molla interna, agendo sull'apposito foro presente nella testata e servendosi del chiave in dotazione.



#### **Sistema Soft: rallentamento nell'avvolgimento**

Il **Sistema Soft** ha la funzione di rallentare l'avvolgimento della rete nel cassonetto eliminando rumori fastidiosi.

#### **Nuova barramaniglia**

Barramaniglia ZAB03L con aletta



#### **[ DUAL HOOK ] New Dual Hook: chiusura rinforzata con doppio gancio**

Sistema di chiusura con due ganci applicati sulla barra maniglia ed i relativi riscontri montati sul profilo d'aggancio laterale, per garantire una maggiore aderenza tra barra maniglia e profilo laterale quando l'anta è chiusa.

**Consultare pag. 195 del catalogo per maggiori informazioni.**

#### *Guida bassa arrotondata*

La guida bassa viene fornita solo in colore **argento.**





## NEW CLARA INCAS 50

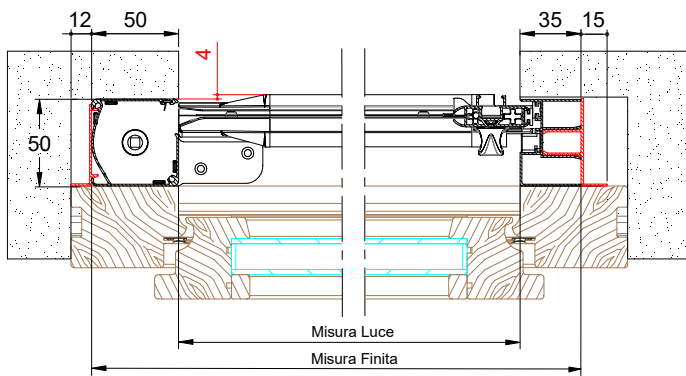

### Guida bassa arrotondata

La guida bassa viene fornita solo in colore argento.

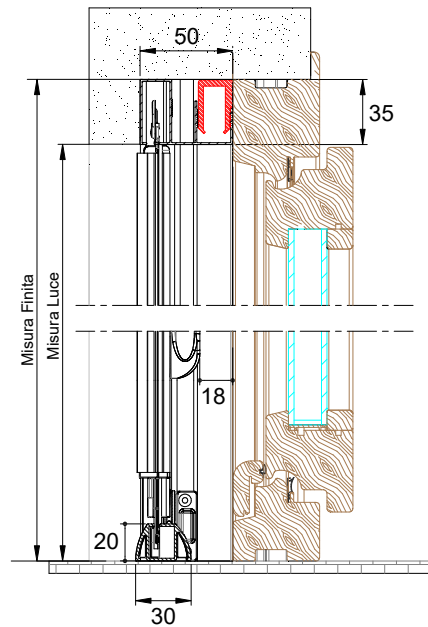

## CLARA INCAS 45

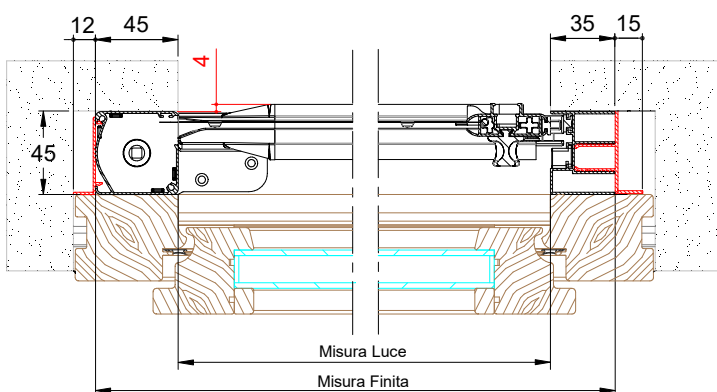

### Guida bassa arrotondata

La guida bassa viene fornita solo in colore argento.

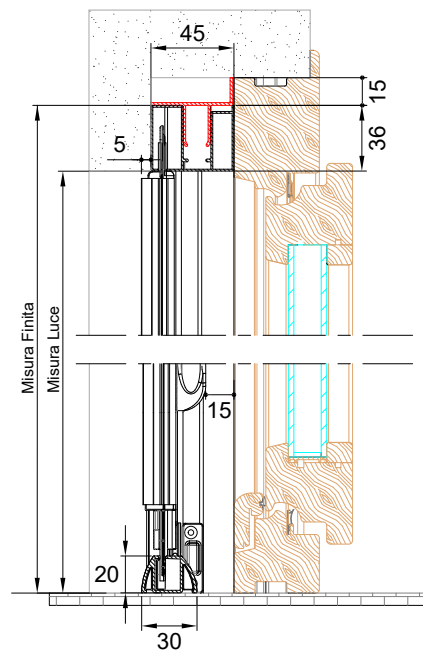

## Caratteristiche tecniche e informazioni per l'ordine

### Misure consigliate (mm)

Cass.	Larghezza (min / max)	Altezza (min / max)
45/50	- / 1500	1500 / 2500
45/50 doppia	- / 3000	1500 / 2600

Con rete nera **STRONG** (opzionale)

Cass.	Larghezza (min / max)	Altezza (min / max)
45/50	- / 1300	1500 / 2500
45/50 doppia	- / 2600	1500 / 2600

Con telo filtrante/oscurante senza bottoncini

Cass.	Larghezza (min / max)	Altezza (min / max)
45/50	- / 800	1500 / 2300
45/50 doppia	- / 1600	1500 / 2300

Per necessità di prodotti dalle dimensioni prossime ai limiti consigliati, si prega di contattare l'azienda prima di sottoporre un ordine.

### Come ordinare

Formulare l'ordine indicando il tipo di misura e dimensioni del cassonetto:

**Per cassonetto singolo: misura LUCE**, la zanzariera verrà fornita con misure maggiorate, larghezza +35 mm + misura cassonetto 45/50, altezza +35 mm;

**Per doppio cassonetto: misura LUCE**, la zanzariera verrà fornita con misure maggiorate, larghezza +misura cassonetto 45/50 x 2, altezza +35 mm.

**Per tutte: misura FINITA** (da specificare), la zanzariera verrà fornita con le stesse misure ordinate (max ingombro).

Ove non specificato diversamente, il cassonetto è da 50 mm e viene predisposto per l'installazione a sinistra (vista interna). Per la versione doppio cassonetto, ove non specificato diversamente, l'apertura è centrale e l'anta semifissa viene predisposta a sinistra (vista interna).

Nella determinazione delle misure in tabella non viene preso in considerazione lo spessore in mm delle staffe di fissaggio.

### Accessori

SE= DI SERIE / OP= OPZIONALE

MODELLO	BETTER VUE	SUNOX	STRONG	rete NERA	Sistema SOFT	CLIPS	APPLICAZIONE FRONTALE	[ DUAL HOOK ]	[ I ]	[ + ]	EASY INSTALL	75	85
CLARA TOP 50 INCAS	OP	OP	OP	OP	SE	SE	OP	SE		SE	OP		OP
CLARA TOP 50 INCAS DOPPIA	OP	OP	OP	OP	SE	SE	OP	SE		SE	OP		OP
<b>NEW</b> CLARA INCAS 50	OP	OP	OP	OP	OP	SE	OP	OP		OP	OP		OP
<b>NEW</b> CLARA INCAS 50 DOPPIA	OP	OP	OP	OP	OP	SE	OP	OP	OP	OP	OP		OP
CLARA INCAS 45	OP	OP	OP	OP	OP	SE	OP	OP				OP	
CLARA INCAS 45 DOPPIA	OP	OP	OP	OP	OP	SE	OP	OP	OP			OP	

## Tinte disponibili

### RAL

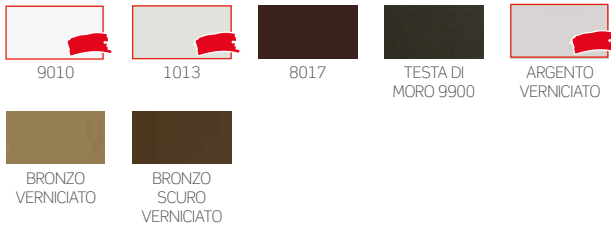

### SOFT

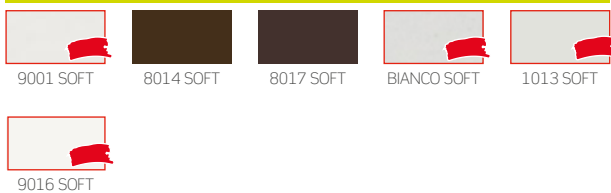

### RAFFAELLO



### LEGNO



Per le tinte evidenziate in **rosso** sono disponibili gli accessori di colore in abbinamento

## Color Line



Per le tinte **9010, 9016 Soft, Bianco Soft e Renolit Bianco** gli accessori in abbinamento saranno di colore **bianco**.



Per le tinte **1013, 1013 Soft e 9001 Soft** gli accessori in abbinamento saranno di colore **avorio**.



Per le tinte **7035 Soft e Argento Verniciato** gli accessori in abbinamento saranno di colore **grigio**.



Per tutte le **restanti tinte e i fuori gamma** gli accessori in abbinamento saranno di colore **nero**.

**N.B.:** gli accessori a colore sono disponibili solo per il modello **Clara Top 50 Incas** con cassetto singolo.

Gli accessori della guida inferiore saranno forniti esclusivamente di colore **grigio**.

# COMODA LATERALE

Zanzariera a scorrimento laterale ed a rete avvolgibile senza bottoncini,  
per installazione ad incasso



COMODA LATERALE

**Scorrimento:** laterale

**Avvolgimento:** a molla

**Sistema di apertura:** di serie a magneti, opzionalmente con Dual Hook o con gancio solo per versioni con doppio cassonetto

**Cassonetto:** squadrato da 50 mm

**Adatta per:** portafinestra

**Bottoncino:** no

**Rete:** in fibra di vetro. Al posto della rete si può richiedere l'inserimento di teli oscuranti, filtranti e a strisce. **I teli oscuranti e filtranti sono per uso interno**

**Viene fornita:** su misura o in barre, con spazzolino normale di serie o con spazzolino antivento opzionale.

**Opzionale:** maniglia pieghevole (quando è chiusa ha una sporgenza di 11 mm circa)



COMODA 50 LATERALE

COMODA DOPPIA

COMODA IN BARRE

## COMODA LATERALE

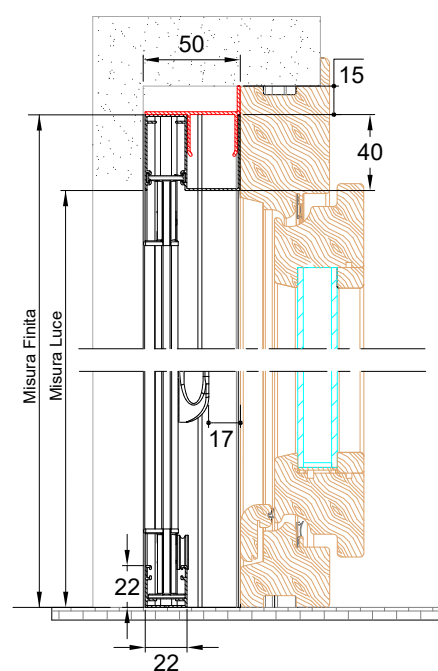
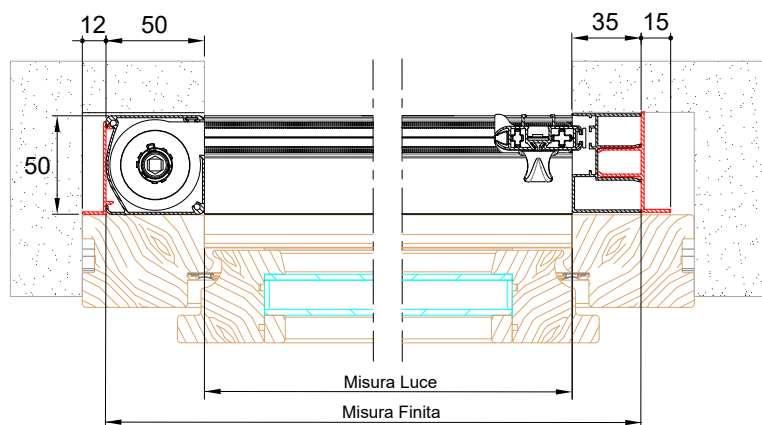

## Caratteristiche tecniche e informazioni per l'ordine

### Misure consigliate (mm)

Cass.	Larghezza (min / max)	Altezza (min / max)
50	- / 1600	1800 / 2400
50 doppia	- / 3200	1800 / 2400

Con rete nera **STRONG** (opzionale)

Cass.	Larghezza (min / max)	Altezza (min / max)
50	- / 1400	1800 / 2400
50 doppia	- / 2800	1800 / 2400

Nella determinazione delle misure in tabella non viene preso in considerazione lo spessore in mm delle staffe di fissaggio.

Per necessità di prodotti dalle dimensioni prossime ai limiti consigliati, si prega di contattare l'azienda prima di sottoporre un ordine.

### Come ordinare

Formulare l'ordine indicando il tipo di misura:

- **misura LUCE**, la zanzariera verrà fornita con misure maggiorate, larghezza +85 mm / altezza +40 mm;

Per la doppio cassonetto:

- **misura LUCE**, la zanzariera verrà fornita con misure maggiorate, larghezza +100 mm, altezza +40 mm.

Per tutte:

- **misura FINITA** (da specificare), la zanzariera verrà fornita con le stesse misure ordinate (max ingombro).

Ove non specificato diversamente, il cassonetto viene predisposto per l'installazione a sinistra (vista interna). Per la versione doppio cassonetto, ove non specificato diversamente, l'apertura è centrale, l'anta semifissa viene predisposta a sinistra (vista interna).

### Tinte disponibili

#### RAL

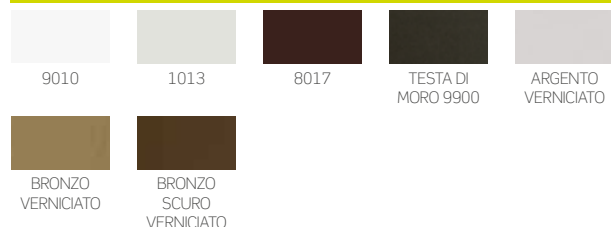

#### SOFT

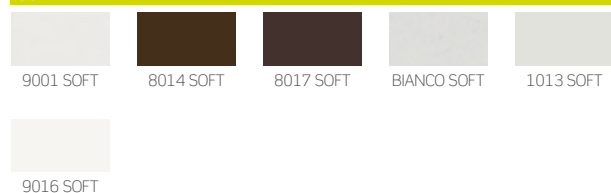

#### RAFFAELLO



#### LEGNO

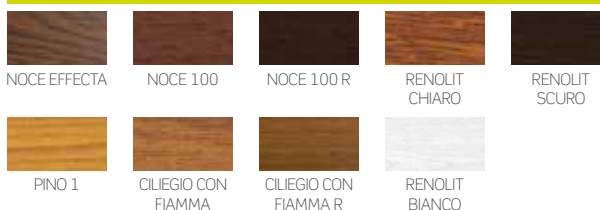

### Accessori

SE= DI SERIE / OP= OPZIONALE

MODELLO	BETTER VUE	SUNOX	STRONG	rete NERA	Sistema SOFT	CLIPS	APERTURA CENTRALE	DUAL HOOK	EASY INSTALL
COMODA LAT.	OP	OP	OP	OP	OP	SE	OP	OP	OP
COMODA LAT. DOPPIA	OP	OP	OP	OP	OP	SE	OP	OP	OP

# WIND INCAS LATERALE

Zanzariera a scorrimento laterale ed a rete avvolgibile senza bottoncini, per installazione ad incasso



WIND INCAS LATERALE

**Scorrimento:** laterale

**Avvolgimento:** a molla

**Sistema di apertura:** a magnete o con gancio (solo per versioni con doppio cassonetto, opzionale)

**Cassonetto:** squadrato da 42 mm, è disponibile anche in versione con doppio cassonetto

**Adatta per:** portafinestra

**Bottoncino:** no

**Rete:** in fibra di vetro di serie o a strisce

**Viene fornita:** su misura ed in barre

**Note:** vengono fornite delle clips metalliche - da fissare alle pareti del vano - che consentono un veloce aggancio del cassonetto

**Opzionale:** maniglietta pieghevole (quando è chiusa ha una sporgenza di 11 mm circa)



WIND INCAS 42 LATERALE

WIND INCAS 42 LATERALE DOPPIA

## WIND INCAS LATERALE

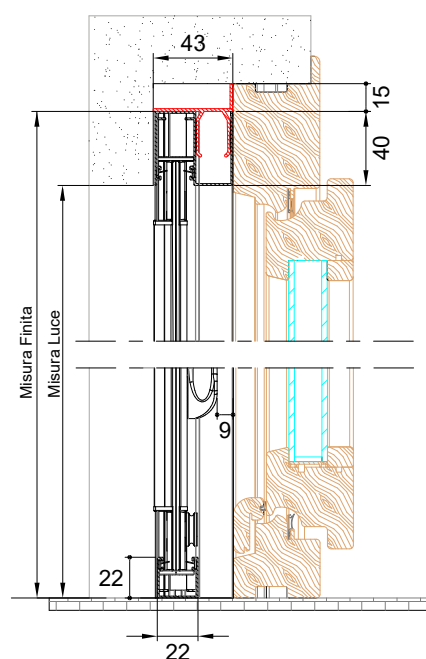
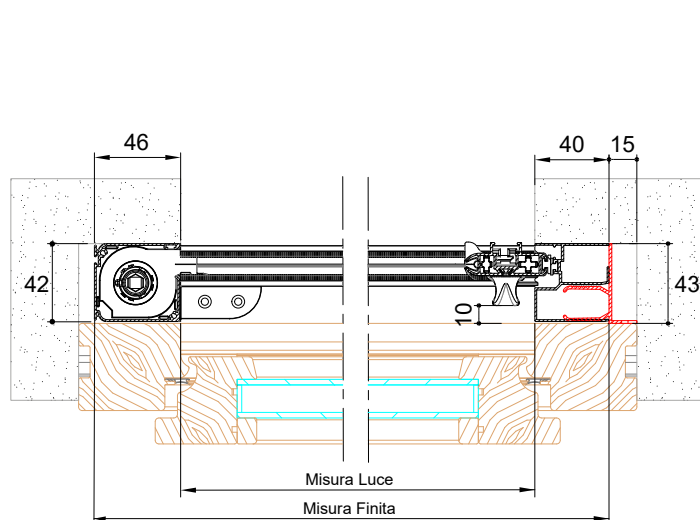

## Caratteristiche tecniche e informazioni per l'ordine

### Misure consigliate (mm)

Cass.	Larghezza (min / max)	Altezza (min / max)
42	- / 1400	- / 2400
42 doppia	- / 2800	- / 2400

Con rete nera **STRONG** (opzionale)

Cass.	Larghezza (min / max)	Altezza (min / max)
42	- / 1300	- / 2400
42 doppia	- / 2600	- / 2400

Nella determinazione delle misure in tabella non viene preso in considerazione lo spessore in mm delle staffe di fissaggio.

Per necessità di prodotti dalle dimensioni prossime ai limiti consigliati, si prega di contattare l'azienda prima di sottoporre un ordine.

### Come ordinare

Formulare l'ordine indicando il tipo di misura:

- **misura LUCE**, la zanzariera verrà fornita con misure maggiorate L+86 mm / H+40 mm

**Per la doppio cassonetto: misura LUCE**, la zanzariera verrà fornita con misure maggiorate L+92 mm / H+40 mm

**Per tutte: misura FINITA**, la zanzariera verrà fornita con le stesse misure ordinate (max ingombro).

Ove non specificato diversamente, il cassonetto viene predisposto per l'installazione a sinistra (vista interna) e per la versione doppio cassonetto, l'apertura è centrale, l'anta semifissa viene predisposta a sinistra (vista interna).

### Tinte disponibili

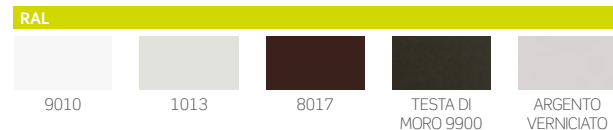

### Accessori

SE= DI SERIE / OP= OPZIONALE

MODELLO



WIND INCAS 42 LATERALE	OP	OP	OP	OP	OP	SE	OP	OP	OP
WIND INCAS 42 LATERALE DOPPIA	OP	OP	OP	OP	OP	SE	OP	OP	OP

# PHANTOM TOP INCAS

Zanzariera laterale a rete avvolgibile, con guida inferiore bassa, per l'installazione ad incasso.



PHANTOM TOP INCAS



**Scorrimento:** laterale

**Avvolgimento:** a molla

**Sistema di apertura:** a magnete

**Cassonetto:** squadrato da 50 mm, è disponibile anche in versione con doppio cassonetto

**Adatta per:** portafinestra

**Bottoncino:** sì

**Rete:** in fibra di vetro di serie, viene fornita saldata e rivettata ai bordi. Disponibile anche la rete a strisce

**Viene fornita:** su misura

**Note:** guida bassa dallo spessore di soli 5 mm, facilmente asportabile per la pulizia. La rete è facilmente ricollocabile in caso di fuoriuscita.

Paletto centrale di serie solo nella versione a doppio cassonetto (con possibilità di prolunga). Nuova guida telescopica superiore.

PHANTOM TOP INCAS 50 / TOP INCAS 50 DOPPIA

## PHANTOM TOP 50 INCAS

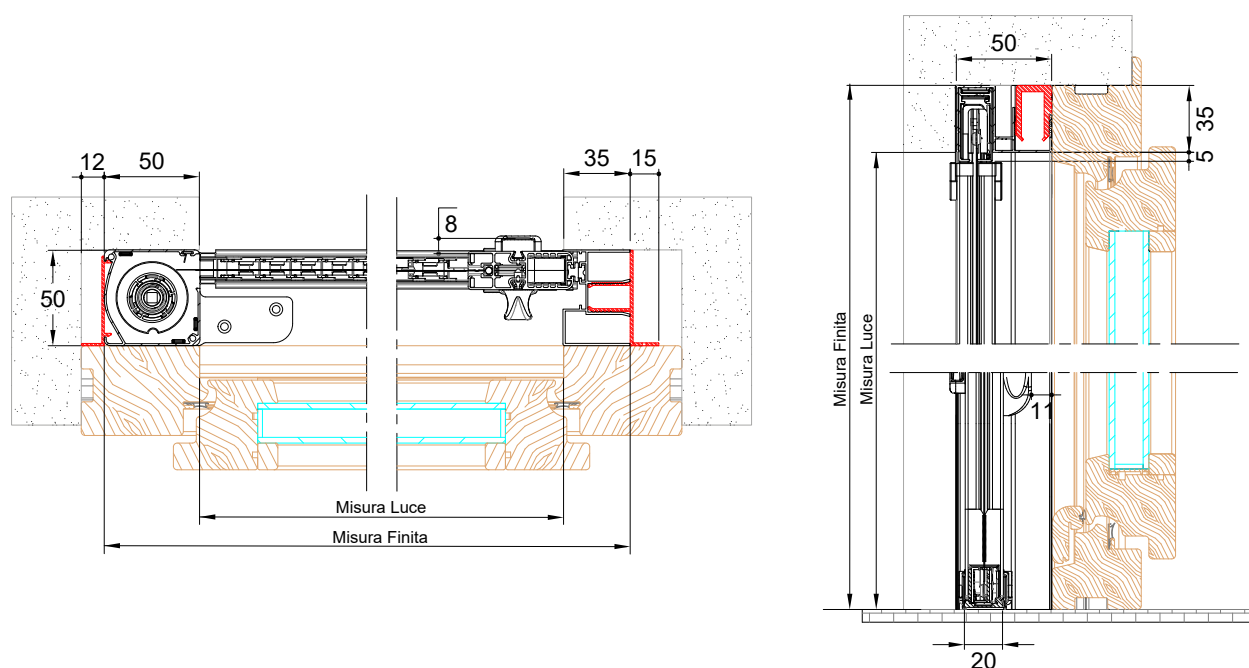



## Funzioni speciali di serie



### Regolazione esterna del carico molla

È possibile intervenire nella regolazione del caricamento molla interna, agendo sull'apposito foro presente nella testata e servendosi del chiavino in dotazione.



### Paletto centrale prolungato per versione a doppio cassonetto

Il paletto centrale viene fornito di serie, con possibilità di prolunga nella parte superiore.



### Sistema Soft: rallentamento nell'avvolgimento

Il **Sistema Soft** ha la funzione di rallentare l'avvolgimento della rete nel cassonetto eliminando rumori fastidiosi.



### Nuovi cingoli

I nuovi cingoli della catena migliorano la funzionalità e lo scorrimento della zanzariera.



## Caratteristiche tecniche e informazioni per l'ordine

### Misure consigliate (mm)

Cass.	Larghezza (min / max)	Altezza (min / max)
50	- / 1700	1500 / 2700 <sup>(*)</sup>
50 doppia	- / 3400	1500 / 2700 <sup>(*)</sup>

Per necessità di prodotti dalle dimensioni prossime ai limiti consigliati, si prega di contattare l'azienda prima di sottoporre un ordine.

**(\*) L'altezza deve essere superiore alla larghezza di almeno 200 mm.**

Nella determinazione delle misure in tabella non viene preso in considerazione lo spessore in mm delle staffe di fissaggio.

### Come ordinare

Formulare l'ordine indicando il tipo di misura:

**Per cassonetto singolo: misura LUCE**, la zanzariera verrà fornita con misure maggiorate, larghezza +85 mm, altezza +35 mm;

**Per doppio cassonetto: misura LUCE**, la zanzariera verrà fornita con misure maggiorate, larghezza +100 mm, altezza +35 mm.

**Per tutte: misura FINITA** (da specificare), la zanzariera verrà fornita con le stesse misure ordinate (max ingombro).

Ove non specificato diversamente, il cassonetto viene predisposto per l'installazione a sinistra (vista interna). Per la versione doppio cassonetto, l'apertura è centrale, l'anta semifissa viene predisposta a sinistra (vista interna).

## Tinte disponibili

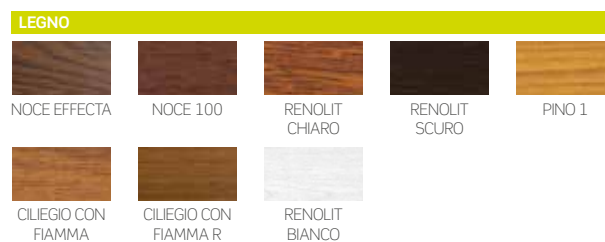
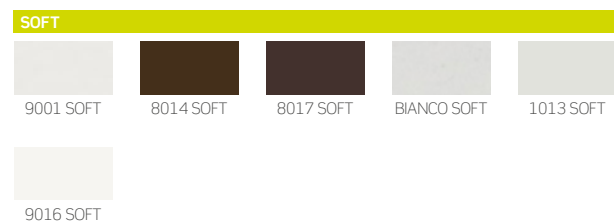
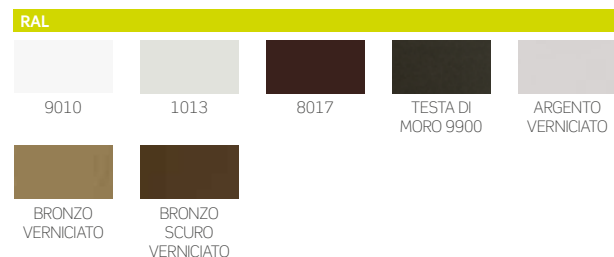

## Accessori

SE= DI SERIE / OP= OPZIONALE

MODELLO	BETTER VUE	SUNOX	rete NERA	CLIPS	APPLICAZIONE FRONTALE	+	Sistema SOFT	EASY INSTALL	85
PHANTOM TOP INCAS	OP	OP	OP	SE	OP	SE	SE	OP	OP
PHANTOM TOP INCAS DOPPIA	OP	OP	OP	SE	OP	SE	SE	OP	OP

# SNAKE TOP INCAS

Zanzariera da incasso a scorrimento laterale con guida inferiore bassa e senza bottoncini



SNAKE TOP INCAS

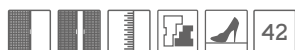

- Scorrimento:** laterale
- Avvolgimento:** a molla
- Sistema di apertura:** a magnete
- Cassonetto:** squadrato da 42, disponibile anche in versione doppio cassonetto
- Adatta per:** portafinestra
- Bottoncino:** no
- Rete:** in fibra di vetro di serie oppure con strisce
- Viene fornita:** su misura ed in kit
- Note:** guida bassa dallo spessore di soli 5 mm, asportabile per la pulizia. La rete è facilmente ricollocabile in caso di fuoriuscita

SNAKE 42 TOP INCAS / TOP INCAS DOPPIA

## SNAKE TOP 42 INCAS

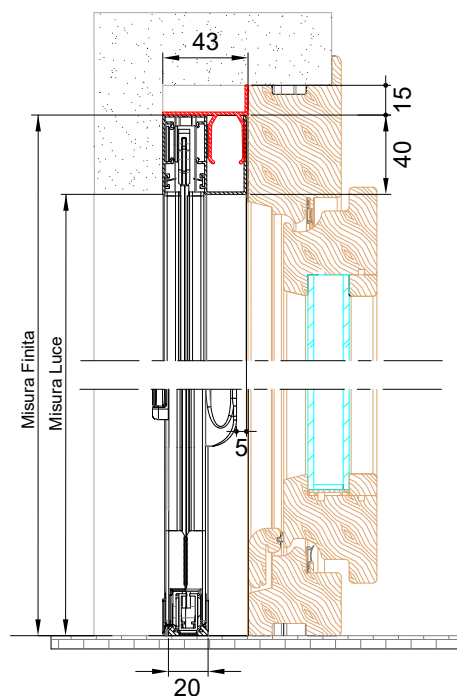
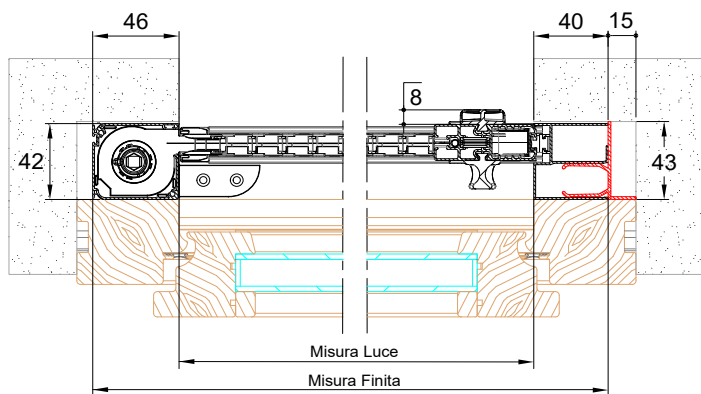

## Funzioni speciali di serie o opzionali

### ■ DI SERIE

#### Maniglia esterna ribassata

Favorisce l'installazione anche in spazi più ridotti.



### ■ OPZIONALE

#### Maniglia esterna incassata

Viene installata sul lato esterno.

Richiedere ulteriori dettagli in fase d'ordine.



## Caratteristiche tecniche e informazioni per l'ordine

### Misure consigliate (mm)

Cass.	Larghezza (min / max)	Altezza (min / max)
42	- / 1400	1000 / 2500 <sup>(*)</sup>
42 doppia	1200 / 2800	1000 / 2500 <sup>(*)</sup>

Con rete **STRONG** opzionale

Cass.	Larghezza (min / max)	Altezza (min / max)
42	- / 1200	1000 / 2500 <sup>(*)</sup>

Per necessità di prodotti dalle dimensioni prossime ai limiti consigliati, si prega di contattare l'azienda prima di sottoporre un ordine.

**(\*) L'altezza deve essere superiore alla larghezza di almeno 200 mm.**

Nella determinazione delle misure in tabella non viene preso in considerazione lo spessore in mm delle staffe di fissaggio.

### Come ordinare

Formulare l'ordine indicando il tipo di misura:

- **misura LUCE**, la zanzariera verrà fornita con misure maggiorate L+86 mm / H+40 mm

**Per la doppio cassonetto: misura LUCE**, la zanzariera verrà fornita con misure maggiorate L+92 mm / H+40 mm

**Per tutte: misura FINITA**, la zanzariera verrà fornita con le stesse misure ordinate (max ingombro).

Ove non specificato diversamente, il cassonetto viene predisposto per l'installazione a sinistra (vista interna) e per la versione doppio cassonetto, l'apertura è centrale, l'anta semifissa viene predisposta a sinistra (vista interna).

## Accessori

SE= DI SERIE / OP= OPZIONALE

MODELLO	BETTER VUE	SUNOX	STRONG	rete NERA	Sistema SOFT	CLIPS	APPLICAZIONE FRONTALE	EASY INSTALL	85
SNAKE 42 TOP INCAS	OP	OP	OP	OP	SE	SE	OP	OP	
SNAKE 42 TOP INCAS DOPPIA	OP	OP	OP	OP	SE	SE	OP	OP	

## Tinte disponibili

### RAL



### SOFT



### RAFFAELLO

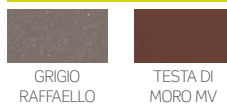

### LEGNO



# LINDAPLUS INCAS

Zanzariera da incasso a scorrimento laterale senza bottocini, con guida inferiore a scomparsa. Disponibile anche in versione monoblocco con guida tapparella



LINDAPLUS INCAS

**Scorrimento:** laterale, si arresta manualmente in qualsiasi punto, configurabile con una o più ante

**Avvolgimento:** a molla

**Sistema di apertura:** a magnete

**Adatta per:** portafinestra

**Bottoncino:** no

**Rete:** in fibra di vetro di serie o a strisce

**Viene fornita:** su misura ed in kit

**Note:** componentistica totalmente rinnovata in alcuni dei suoi principali elementi, con l'introduzione di un sistema brevettato che garantisce un miglioramento generale nell'utilizzo del prodotto e massima efficacia di funzionamento.

Guida bassa dallo spessore di soli 3 mm, asportabile per la pulizia. La rete è facilmente ricollocabile in caso di fuoriuscita.

È possibile applicare più ante, fino ad una larghezza massima complessiva di 6 metri

**Opzioni:** maniglietta pieghevole (quando è chiusa ha una sporgenza di 11 mm circa)

**Color Line:** accessori in vista a colore.

Disponibili nei colori **bianco, avorio, grigio e nero.**

Il colore dei cingoli della catena varia in base al colore della rete: saranno forniti neri con rete nera e grigi in caso di rete grigia.

In abbinamento alle tinte **bianco, avorio o grigio** lo spazzolino sarà fornito di colore **grigio**. Per le **restanti tinte** e se non specificato, lo spazzolino sarà fornito di colore **nero**.



LINDAPLUS INCAS **SLIM**  
LINDAPLUS INCAS **20/20**

LINDAPLUS INCAS **35/35**  
LINDAPLUS INCAS **50/20**

LINDAPLUS INCAS **50/35**  
LINDAPLUS INCAS **50/50**

LINDAPLUS INCAS **75**

## LINDAPLUS INCAS SLIM



INGOMBRO RIDOTTO

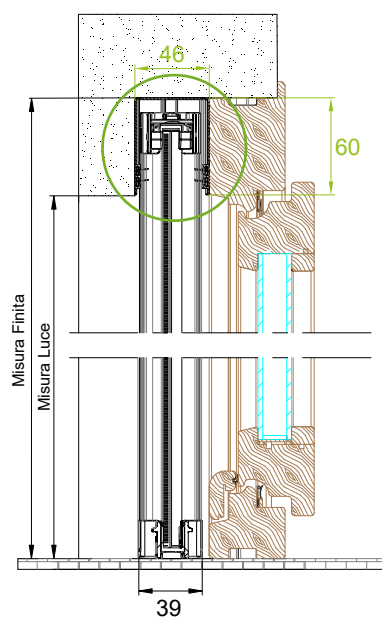
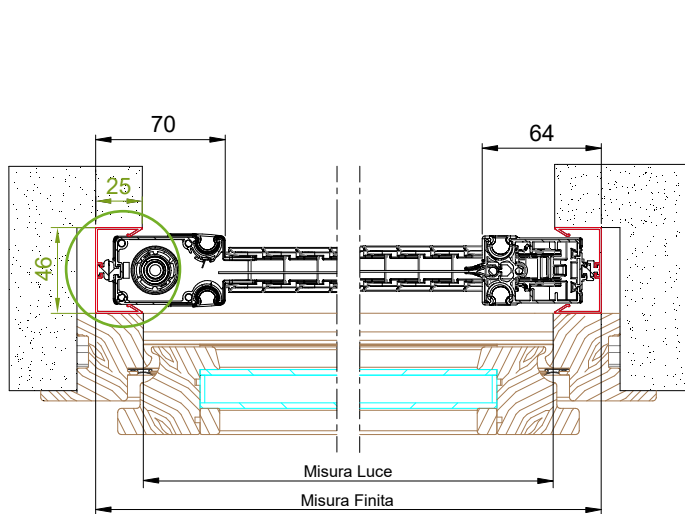

## LINDAPLUS INCAS 20/20

20 20

**Attenzione:** se in fase d'ordine non si specifica la configurazione, il prodotto sarà fornito con i profili 35/35.

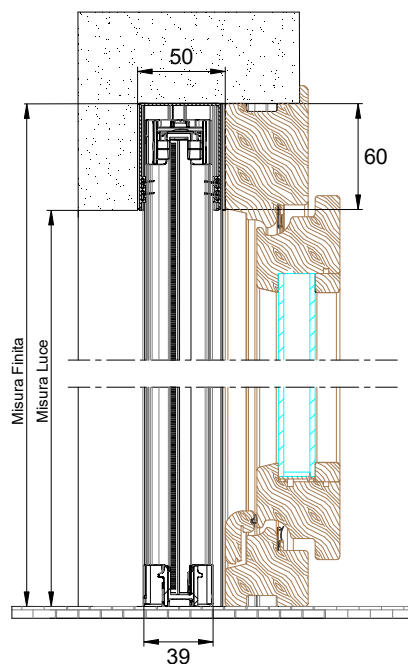
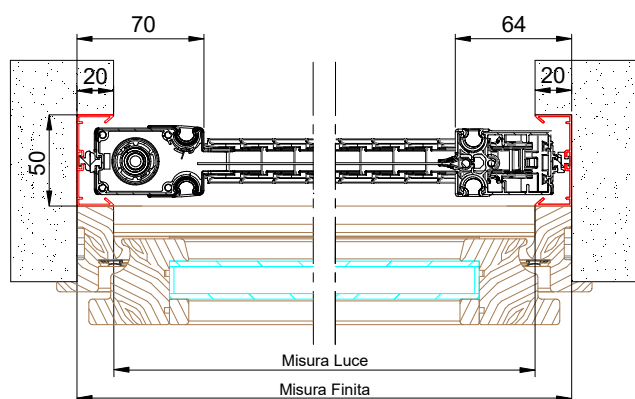

## LINDAPLUS INCAS 35/35

35 35

**Attenzione:** se in fase d'ordine non si specifica la configurazione, il prodotto sarà fornito con i profili 35/35.

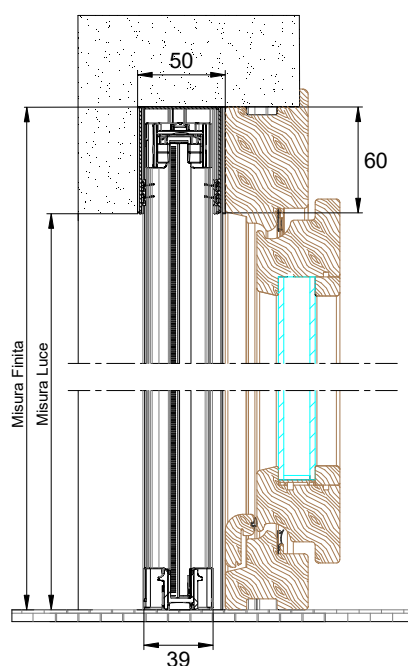
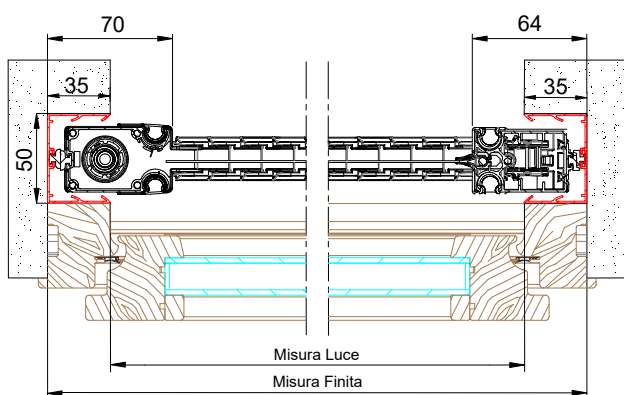

## LINDAPLUS INCAS 50/20

50 20

**Attenzione:** se in fase d'ordine non si specifica la configurazione, il prodotto sarà fornito con i profili 35/35.

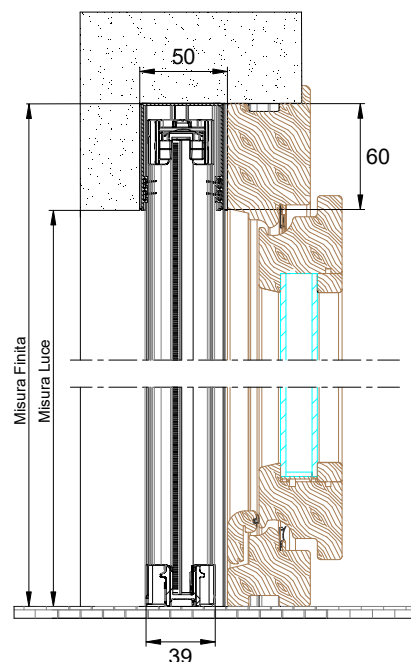
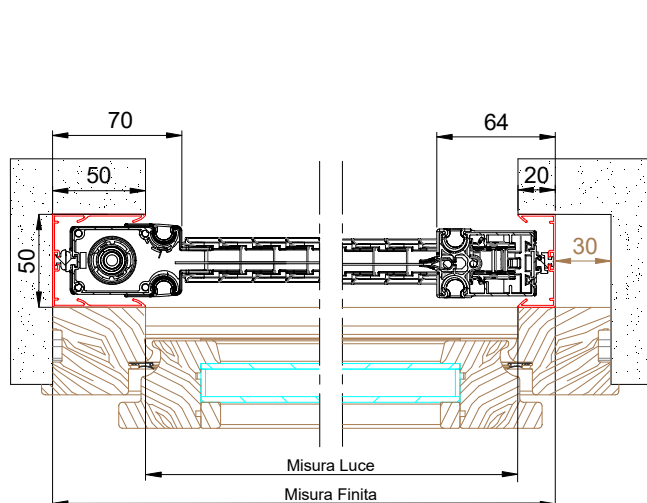

## LINDAPLUS INCAS 50/35

50 35

**Attenzione:** se in fase d'ordine non si specifica la configurazione, il prodotto sarà fornito con i profili 35/35.

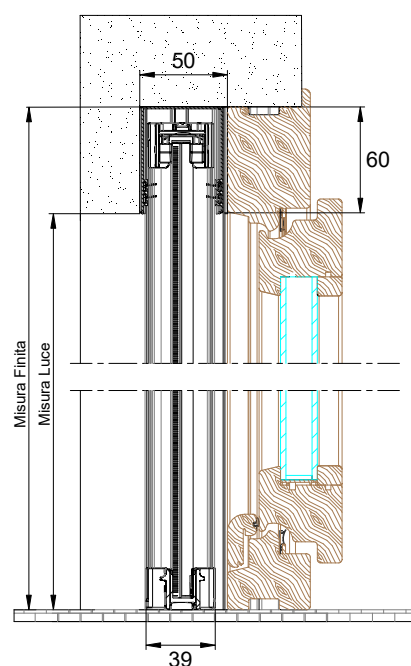
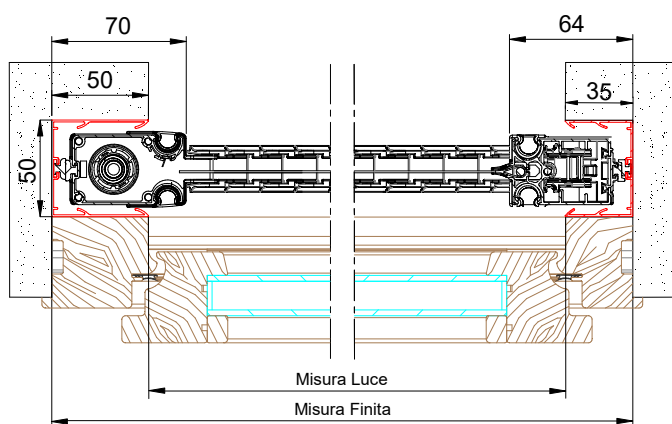



# LINDAPLUS INCAS 50/50



**⚠ Attenzione:** se in fase d'ordine non si specifica la configurazione, il prodotto sarà fornito con i profili 35/35.

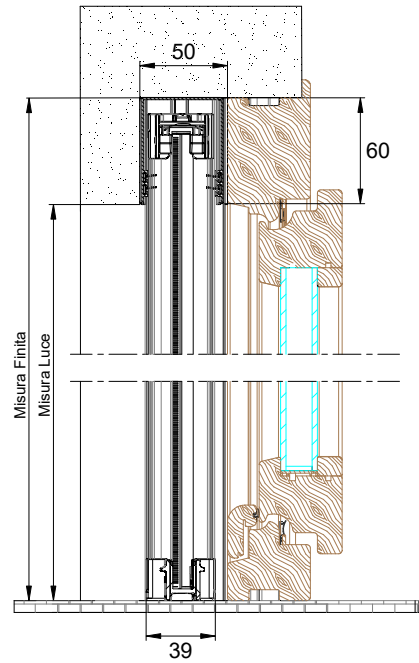
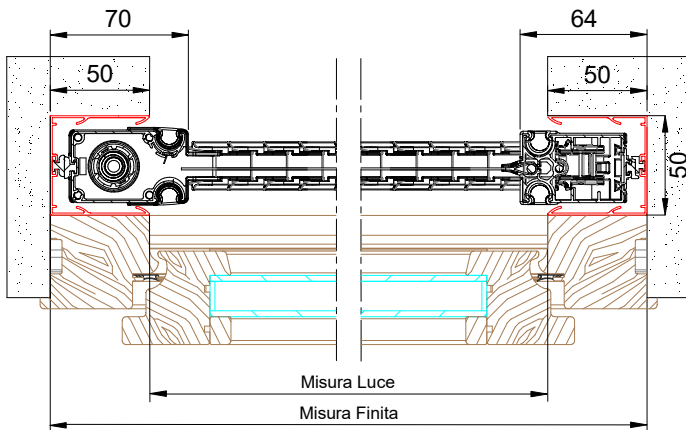

# LINDAPLUS INCAS CON GUIDA TAPPARELLA DA 75 MM

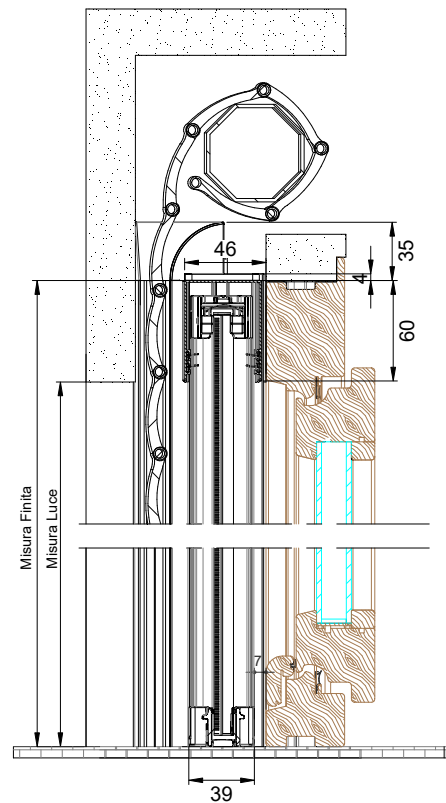
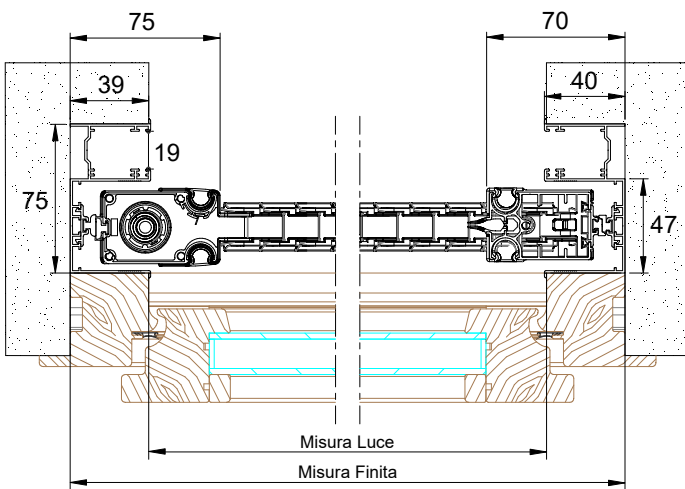

## Caratteristiche tecniche e informazioni per l'ordine

### Schemi di accoppiamento delle ante

ANTA SINGOLA



ANTA DOPPIA CON APERTURA BILATERALE



ANTA DOPPIA CON CHIUSURA AL CENTRO

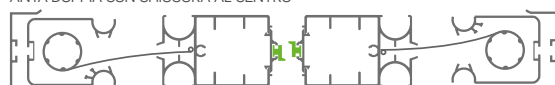

ANTA DOPPIA A SEGUIRE

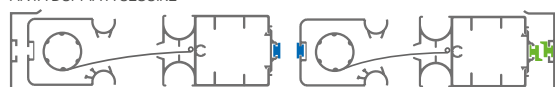

ANTA TRIPLA



ANTA TRIPLA A SEGUIRE



MAGNETE DIS. 7



MAGNETE DIS. 38



### NOVITÀ 2020

■ Nuovo portaspazzolino in alluminio **ZAP06R**



### Misure consigliate (mm)

Per anta	Larghezza (min / max)	Altezza (min / max)
Rete in fibra di vetro	- / 1500	1000 / 2500 <sup>(*)</sup>
Rete nera <b>STRONG</b>	- / 1200	1000 / 2500 <sup>(*)</sup>
Rete BetterVue	- / 1600	1000 / 2500 <sup>(*)</sup>

(\*) L'altezza deve essere superiore alla larghezza di almeno 150 mm.

Per necessità di prodotti dalle dimensioni prossime ai limiti consigliati, si prega di contattare l'azienda prima di sottoporre un ordine.

### Accessori

SE= DI SERIE / OP= OPZIONALE

MODELLO	BETTER VUE	SUNOX	STRONG	rete NERA	rete 85
LINDAPLUS INCAS <b>SLIM</b>	OP	OP	OP	OP	OP
LINDAPLUS INCAS	OP	OP	OP	OP	OP
LINDAPLUS INCAS <b>75/78</b>	OP	OP	OP	OP	

## Tinte disponibili



Per le tinte evidenziate in **rosso** sono disponibili gli accessori a colore in abbinamento

## Tinte disponibili in kit

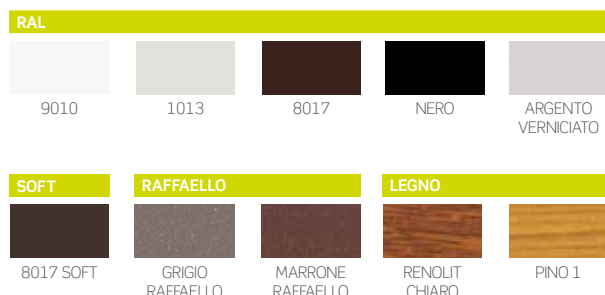

## Color Line

Per le tinte **9010, 9016 Soft e Bianco Soft** gli accessori in abbinamento saranno di colore **bianco**.

Per le tinte **1013, 1013 Soft e 9001 Soft** gli accessori in abbinamento saranno di colore **avorio**.

Per la tinta **Argento Verniciato** gli accessori in abbinamento saranno di colore **grigio**.

Per tutte le **restanti tinte e i fuori gamma** gli accessori in abbinamento saranno di colore **nero**.

## Come ordinare

Formulare l'ordine indicando sempre la tipologia di misura, tenendo presente quanto segue:

- **misura LUCE**, il prodotto verrà fornito con misure maggiorate:

	L	H
Configurazione <b>SLIM</b>	+50 mm	+60 mm
Configurazione <b>20/20</b>	+40 mm	+60 mm
Configurazione <b>35/35</b>	+70 mm	+60 mm
Configurazione <b>50/20</b>	+70 mm	+60 mm
Configurazione <b>50/35</b>	+85 mm	+60 mm
Configurazione <b>50/50</b>	+100 mm	+60 mm

- **misura FINITA**, la zanzariera verrà fornita con le stesse misure ordinate.

Se in fase d'ordine non si specifica la configurazione incasso, il prodotto sarà fornito **35/35**.

Per ulteriori informazioni si prega di contattare l'azienda.

# SOFFY INCAS

Zanzariera laterale da incasso plissettata



SOFFY INCAS



**Scorrimento:** laterale, si arresta manualmente in qualsiasi punto, configurabile con una o più ante reversibili (fino a 4), che consentono l'inversione del senso di scorrimento in base alle esigenze.

**Avvolgimento:** rete plissettata in polietilene

**Sistema di apertura:** a magnete

**Adatta per:** portafinestra

**Rete:** in fibra di vetro di serie, disponibile anche con telo grigio

**Viene fornita:** su misura

**Note:** la guida a pavimento ha uno spessore ridotto, per consentire un attraversamento in completa sicurezza anche per i bambini ed i portatori di handicap

SOFFY INCAS 50 - *fino ad esaurimento scorte*  
SOFFY INCAS 75

## SOFFY INCAS 50 MM

FINO AD ESAURIMENTO SCORTE!

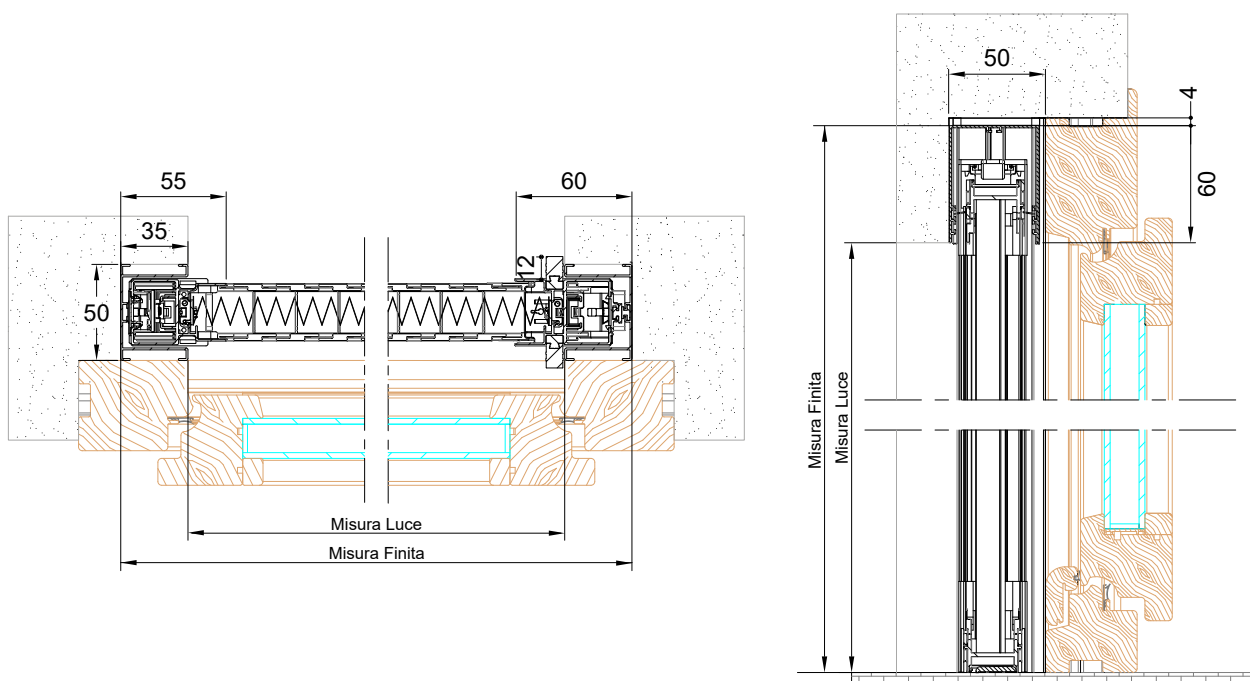

# SOFFY INCAS CON GUIDA TAPPARELLA DA 75 MM

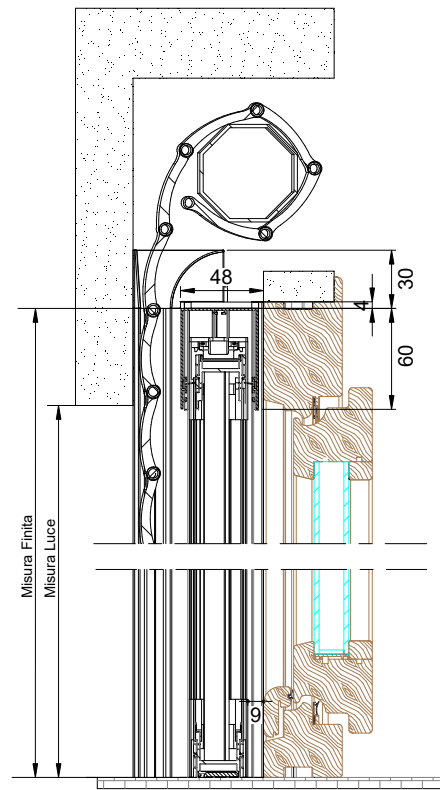
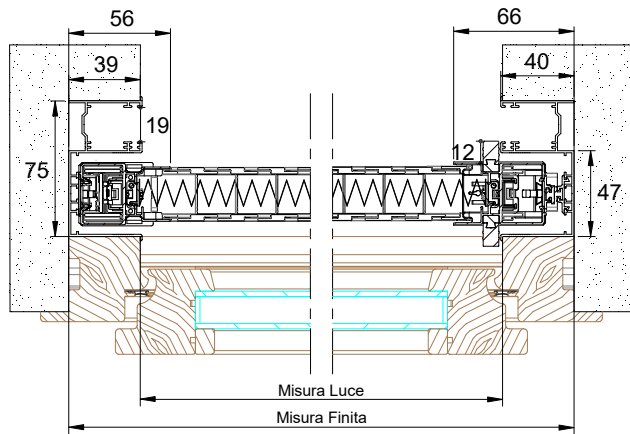

## Caratteristiche tecniche e informazioni per l'ordine

### Schemi di accoppiamento delle ante

SEZIONE ORIZZONTALE 1 ANTA

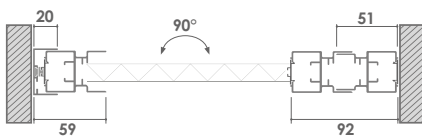

SEZIONE ORIZZONTALE 2 ANTE

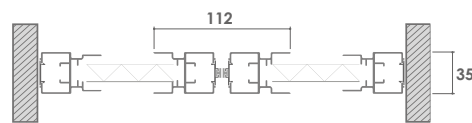

SEZIONE ORIZZONTALE 2 ANTE A SEGUIRE

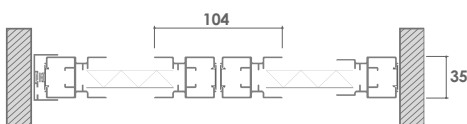

SEZIONE ORIZZONTALE 3 ANTE

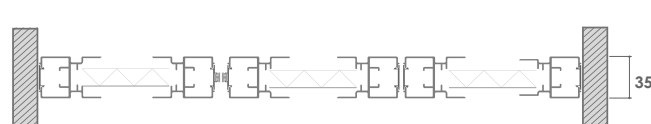

SEZIONE ORIZZONTALE 4 ANTE

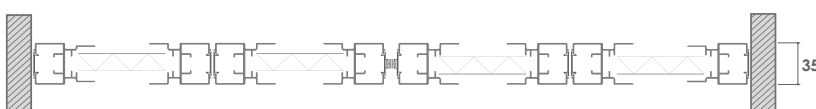

## Misure consigliate (mm)

Tipologia	Larghezza (min / max)	Altezza (min / max)
Per anta	700 / 1600	1600 / 2670

Disponibile in H/max 3000 solo con rete nera. L'altezza non deve mai essere inferiore alla larghezza + 200 mm.

Per necessità di prodotti dalle dimensioni prossime ai limiti consigliati, si prega di contattare l'azienda prima di sottoporre un ordine.

## Come ordinare

Formulare l'ordine indicando il tipo di misura:

### KIT INCASSO COMPLETO DI PREDISPOSIZIONE:

- **misura LUCE**, verrà fornito con misure maggiorate: larghezza + 70 mm, altezza + 60 mm rispetto alla misura del vano.
- **misura FINITA**, la zanzariera verrà fornita con le stesse misure ordinate.

### ZANZARIERA INCASSATA:

- **misura LUCE**, verrà fornito con misure maggiorate: larghezza + 57 mm, altezza + 60 mm rispetto alla misura del vano.
- **misura FINITA**, la zanzariera verrà fornita con le stesse misure ordinate.

**N.B.: i 4 mm del tappo guida non vengono mai considerati nella determinazione delle misure.**

Per ulteriori informazioni si prega di contattare l'azienda.

## Tinte disponibili

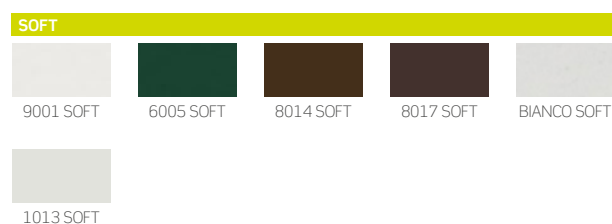
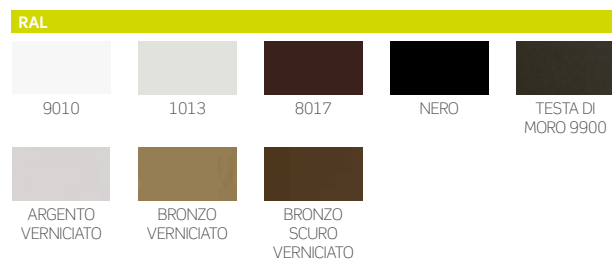

# MINIMA INCAS

Zanzariera da incasso a scorrimento laterale con rete plissettata e guida inferiore bassa



**Scorrimento:** laterale, si arresta manualmente in qualsiasi punto, è disponibile con una, due ante o reversibile, che consente l'inversione del senso di scorrimento in base alle esigenze

**Avvolgimento:** rete plissettata

**Sistema di apertura:** con barra-maniglia ad aggancio laterale magnetico

**Adatta per:** portafinestra

**Rete:** in polipropilene nera, disponibile anche con telo grigio o colorato

**Viene fornita:** su misura ed in kit

**Note:** profondità di 22 mm.

Barra maniglia inserita a pressione nella guida inferiore, per una estrema stabilità durante l'azionamento e la massima fluidità nello scorrimento.

La guida inferiore è alta solo 7 mm ed è provvista di asole per il drenaggio dell'acqua, che ne evitano il fastidioso deposito.

L'installazione è veloce, con il minimo sforzo e pochissimi fori: il profilo laterale aderisce alla parete agganciandosi alla predisposizione da incasso attraverso clips in plastica fornite con il prodotto.

MINIMA INCAS 50    MINIMA INCAS 75

## MINIMA INCAS 50 MM

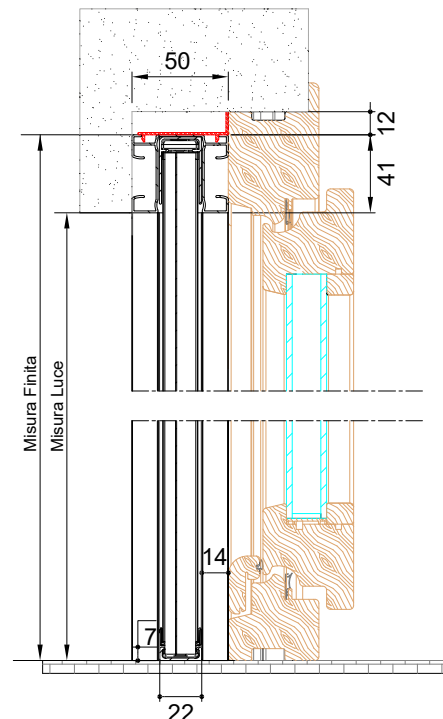
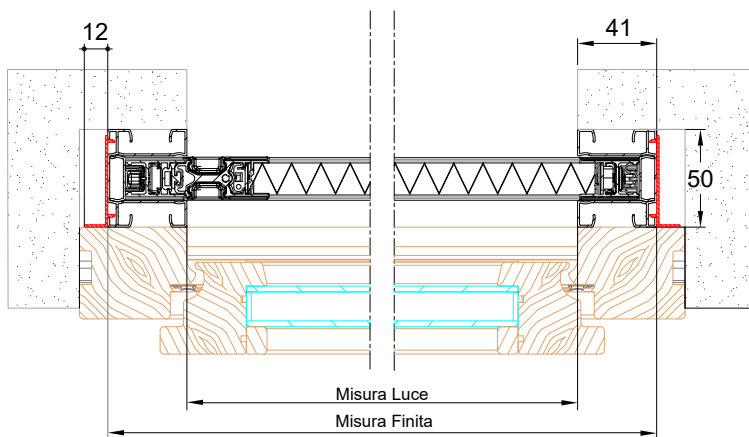

## MINIMA INCAS CON GUIDA TAPPARELLA DA 75 MM

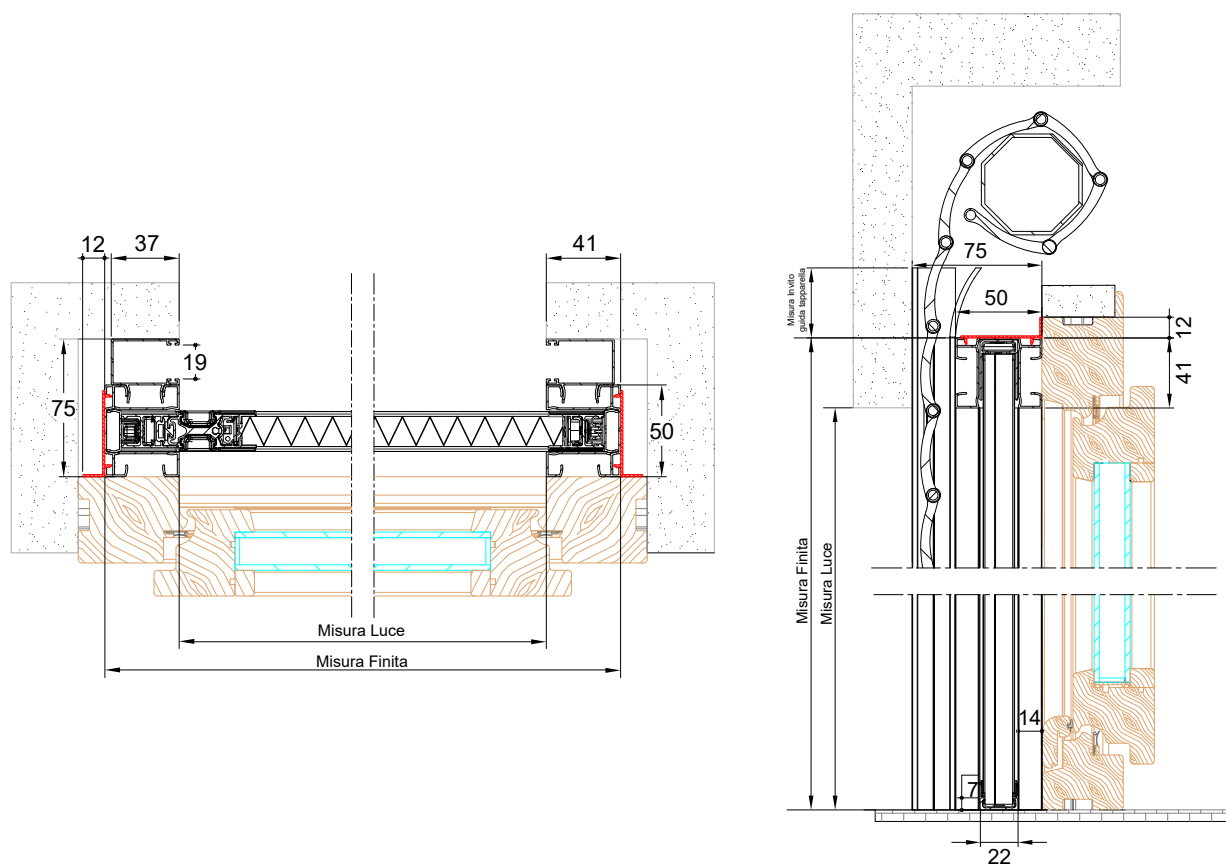

### Funzioni opzionali

■ **OPZIONALE**

Nuovo sotto-guida inclinato opzionale.  
**Disponibile solo di colore argento.**

Sotto-guida inclinato utile per migliorare l'aderenza e la scorrevolezza della zanzariera in caso di piani inclinati.

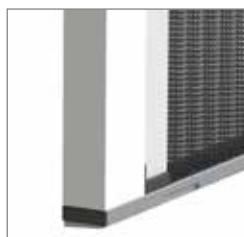
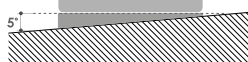

### Caratteristiche tecniche e informazioni per l'ordine

#### Teli e tessuti disponibili

RETE	OSCURANTE 80%
NERO	GRIGIO
GRIGIO	ROSSO
AVORIO	
ARANCIO	
BLU	
NOCCIOLA	

#### Misure consigliate (mm)

Larghezza (min / max)	Altezza (min / max)
PER MODULO	
- / 3000	- / 3000 (Rete nera/ rete grigia)
	- / 2600 (Rete colorata)

#### Minima in kit

Richiedi il listino prezzi per conoscere l'elenco dei componenti e degli accessori disponibili per la vendita in kit.

Per necessità di prodotti dalle dimensioni prossime ai limiti consigliati, si prega di contattare l'azienda prima di sottoporre un ordine.



## Come ordinare

Formulare l'ordine indicando il tipo di misura:

### KIT INCASSO COMPLETO DI PREDISPOSIZIONE:

- **misura LUCE**, verrà fornito con misure maggiorate: larghezza + 82 mm, altezza + 41 mm rispetto alla misura del vano.
- **misura FINITA**, la zanzariera verrà fornita con le stesse misure ordinate.

### ZANZARIERA INCASSATA:

- **misura LUCE**, verrà fornito con misure maggiorate: larghezza + 64 mm, altezza + 39 mm rispetto alla misura del vano.
- **misura FINITA**, la zanzariera verrà fornita con le stesse misure ordinate.

**Per ulteriori informazioni si prega di contattare l'azienda.**

## Tinte disponibili

N.B. Le stesse tinte sono disponibili anche in kit.

### RAL



### SOFT

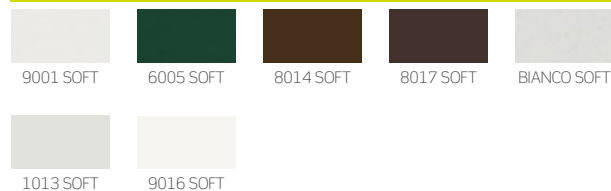

### RAFFAELLO

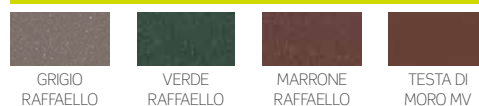

### OSSIDATE

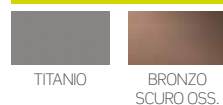

### SABLÈ

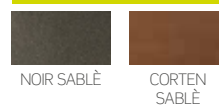

### LEGNO





185 EVO ZIP INCAS  
190 SECURZIP

## 8. incasso grandi dimensioni

# EVO ZIP INCAS

Sistema a scorrimento verticale per l'installazione ad incasso, con rete avvolgibile ed azionamento a motore, dotata di cerniere saldate ai bordi



**Sistema di apertura:** motorizzata, controllabile anche con radiocomando

**Adatta per:** finestra e portafinestra (anche di larghezza ampia) soprattutto in zone molto ventilate

**Cassonetto:** squadrato da 100 e 125 mm

**Telo:** dotato di cerniera zip, applicata alle estremità del telo, che garantisce massima tenuta e resistenza al vento, impedendone la fuoriuscita dalle guide laterali. Sono disponibili anche diverse tipologie di teli oscuranti e filtranti adatti anche per l'esterno.

Nella versione zanzariera viene fornita con rete nera **STRONG** di serie oppure

TuffScreen™, ad elevata solidità, le cui maglie ritornano nella posizione corretta se subiscono piccole perforazioni.

**Viene fornita:** su misura

**Note:** al suo interno, **EVO ZIP** è dotata di una meccanica di funzionamento completamente rinnovata: la scorrevolezza è facilitata dall'introduzione di un sistema telescopico di avvolgimento con cuscinetti, mentre un sistema permette al telo una tensione ottimale, anche in larghezze significative.

**Color Line:** accessori in vista a colore. Disponibili nei colori **bianco, avorio, grigio e nero.**

EVO ZIP 100 INCAS  
EVO ZIP 100 INCAS CON GUIDE PLUS

EVO ZIP 125 INCAS  
EVO ZIP 125 INCAS CON GUIDE PLUS

## EVO ZIP 100 INCAS

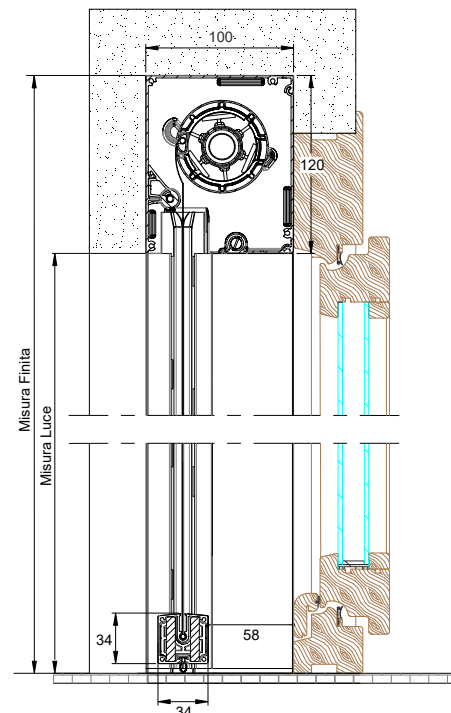
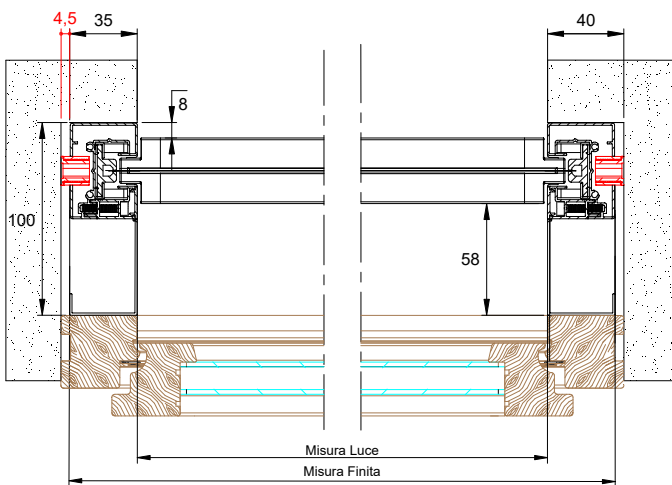

## EVO ZIP 100 INCAS con guide plus

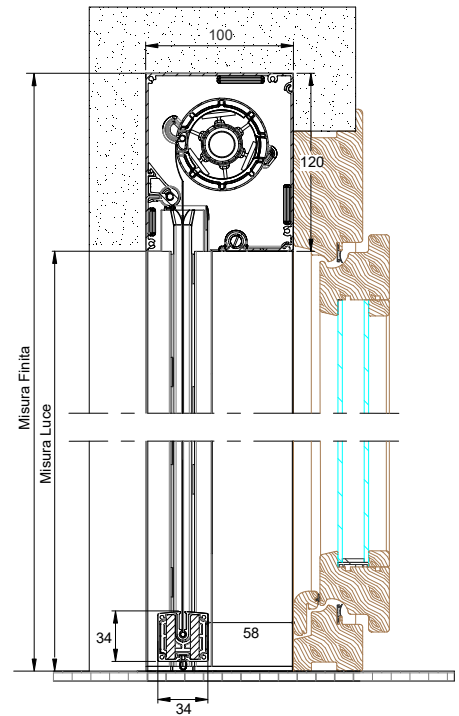
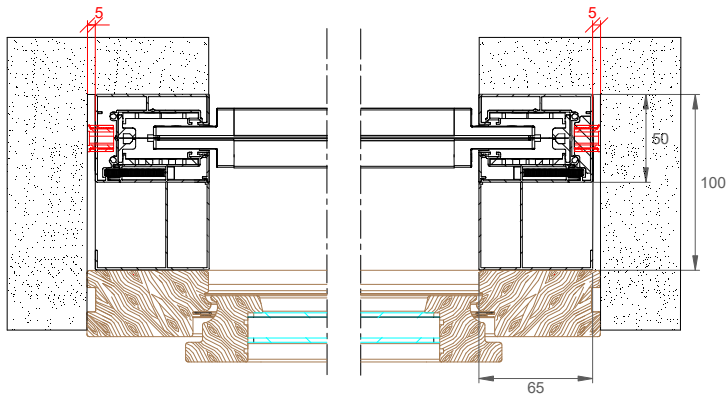

## EVO ZIP 125 INCAS

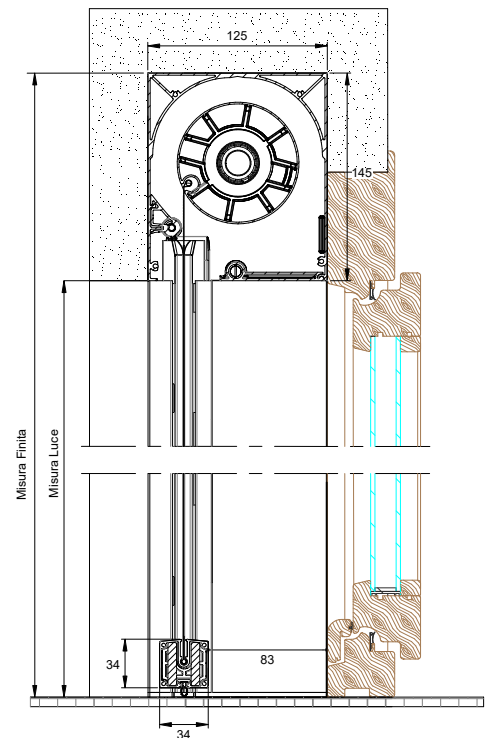
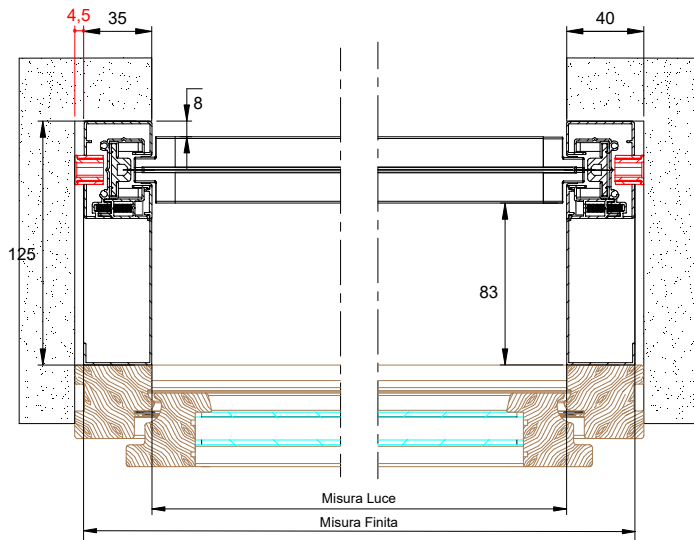

## EVO ZIP 125 INCAS con guide plus

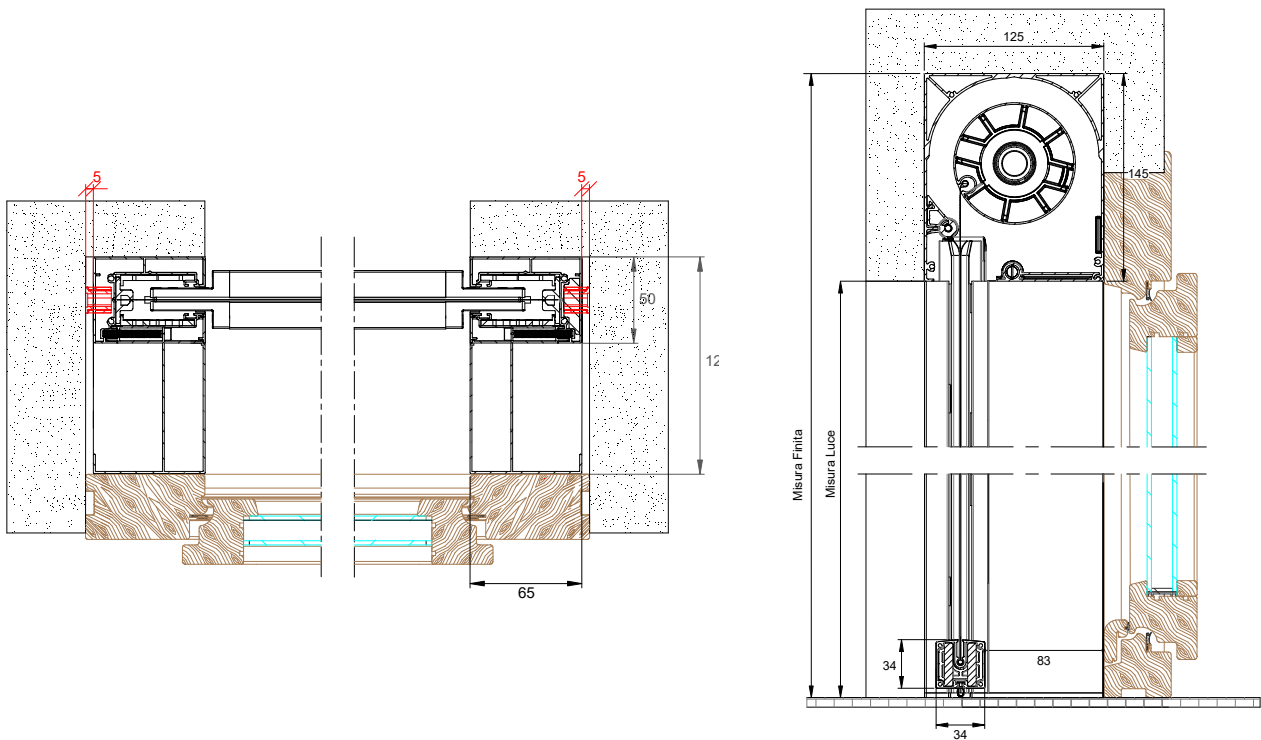

### Funzioni speciali



■ Profilo terminale a scomparsa



■ Sistema di tensionamento telo zip regolabile



■ Sistema **Quick Up**: è possibile sostituire il telo senza smontare il cassetto.

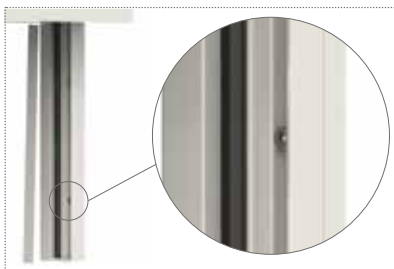

■ Profilo cover removibile, con viti non in vista.

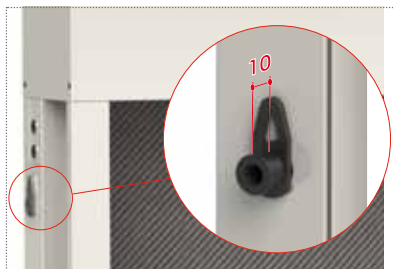

■ Guida con compensatore completo di regoli: **i regoli o registri di regolazione** posizionati nelle guide laterali garantiscono l'installazione in vani fuori squadra o in presenza di superfici irregolari e non omogenee. Regolo di compensazione **fino a 10mm**.

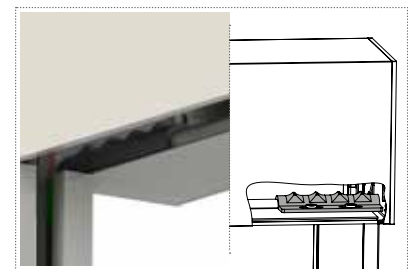

■ Aggancio di sicurezza (solo per la versione con cassetto da 125)

## Caratteristiche tecniche e informazioni per l'ordine

**NOVITÀ 2020**

**PRESTO DISPONIBILE**

**KIT AUTOBLOCK** per guida da 35/65: sistema di aggancio automatico del terminale per il tensionamento del telo.



Indicazioni sui motori: **rilevamento ostacoli**  
(consigliato per sistemi centralizzati)



Il **rilevamento ostacoli in discesa/salita** garantisce la vostra sicurezza e permette di preservare le funzionalità del sistema **EVO ZIP**, il motore è dotato di sensori capaci di rilevare oggetti. In presenza di un ostacolo, la **EVO ZIP** si arresta e il motore compie una piccola inversione per permettere la rimozione degli oggetti che ne impediscono la discesa.

Il **rilevamento ostacoli in discesa/salita** è standard per i motori radio-comandati Becker e Somfy IO, opzionale sul motore standard.

**MOTORI STANDARD SENZA RILEVAMENTO DI OSTACOLI:** nel caso in cui si sceglie di installare questo tipo di motore bisogna utilizzare **esclusivamente un pulsante uomo presente** per la movimentazione del prodotto e bisogna seguire passo passo le operazioni di salita e discesa.

**MOTORI CON RILEVAMENTO DI OSTACOLI:** in questo caso è possibile utilizzare anche pulsanti uomo non presente.

### Motorizzazioni:

Per maggiori informazioni riguardanti le motorizzazioni disponibili e le automazioni, consultare **pag. 207** del catalogo.

### Come ordinare

In fase d'ordine è necessario indicare la versione incasso desiderata: **standard** verrà fornita la versione con compensatore completa di regoli.

#### Versioni incasso:

- **Guida con compensatore completa di regoli** (standard), verrà fornita con fissaggio laterale e compensatore completo di regoli.
- **Guida con compensatore senza regoli**, la EVO ZIP verrà fornita con fissaggio laterale e compensatore senza regoli.
- **Guida senza compensatore**, la EVO ZIP verrà fornita con fissaggio laterale e senza compensatore.

Formulare l'ordine indicando il tipo di misura:

- **misura FINITA**, la EVO ZIP verrà fornita con le stesse misure ordinate.

**N.B.: nella versione standard con regoli non viene mai considerato lo spessore degli stessi nella determinazione delle misure.**

**Per dimensioni ove è prevista la giunzione dei teli, la saldatura sarà effettuata in orizzontale.**











Si prega di trasmettere sempre le misure finite e di utilizzare l'apposito modulo.

## Misure consigliate (mm)

Tipologia rete o telo	Larghezza max		Altezza max		
	cass. 100	cass. 125	cass. 100	cass. 125	
Rete nera <b>STRONG</b>	3400	5900	2800	4000	
Rete Tuffscreen™	3200	5900	2800	4000	
adatto anche per esterni	Soltis 92	3200	5900	2500	4000
	Oscurante Opatex Pro	3200	5900	2800	4000
	Screen 5500 Oscurante	3200	5900	2500	4000
	Screen 5500	3200	5900	2500	4000

Per necessità di prodotti dalle dimensioni prossime ai limiti consigliati, si prega di contattare l'azienda prima di sottoporre un ordine.

## Tinte disponibili

RAL				
				
9010	1013	NERO	ARGENTO VERNICIATO	BRONZO VERNICIATO
				
BRONZO SCURO VERNICIATO	9006 OPACO			
SOFT				
				
BIANCO SOFT	1013 SOFT	9016 SOFT		

Per le tinte evidenziate in **rosso** sono disponibili gli accessori a colore in abbinamento



### Color Line



Per le tinte **9010, 9016 Soft e Bianco Soft** gli accessori in abbinamento saranno di colore **bianco**.

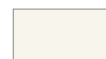

Per le tinte **1013 e 1013 Soft** gli accessori in abbinamento saranno di colore **avorio**.



Per la tinta **Argento Verniciato** gli accessori in abbinamento saranno di colore **grigio**.



Per tutte le **restanti tinte e i fuori gamma** gli accessori in abbinamento saranno di colore **nero**.

# SECURZIP INCAS

Zanzariera per l'installazione ad incasso a scorrimento verticale e rete avvolgibile, con azionamento a motore o motore radiocomandato.



SECURZIP INCAS



**Sistema di apertura:** motorizzato, controllabile anche con radiocomando

**Adatta per:** finestra e portafinestra (anche di larghezza ampia)

**Cassonetto:** da 84 /106 mm

**Telo:** dotata di cerniera zip, applicata alle estremità della rete, che garantisce massima tenuta e resistenza al vento, impedendo ogni fuoriuscita del telo lungo i profili laterali. Fornita con rete nera **STRONG** di serie oppure TuffScreen™, ad elevata solidità, le cui maglie ritornano

nella posizione corretta se subiscono piccole perforazioni. Possono essere utilizzate numerose tipologie di teli oscuranti filtranti o il telo cristal, idoneo anche per l'esterno

**Viene fornita:** su misura

**Note:** le guide laterali in alluminio sono a scatto, per una rapida applicazione ed ispezione della rete

**Opzionale:** compensatori per l'incasso, tappo per guide laterali

SECURZIP 84 INCAS MOTORE

SECURZIP 106 INCAS MOTORE

## SECURZIP INCAS 84

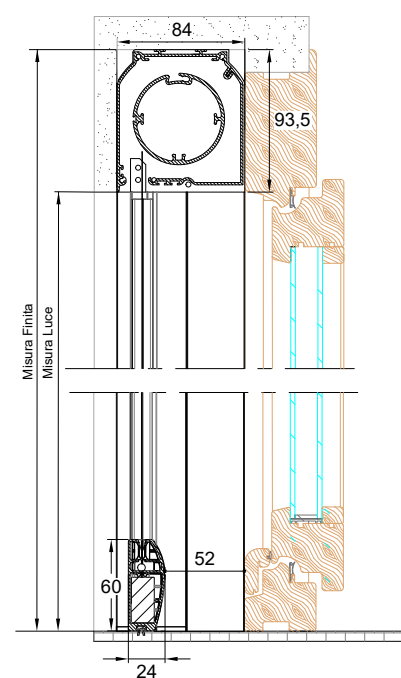
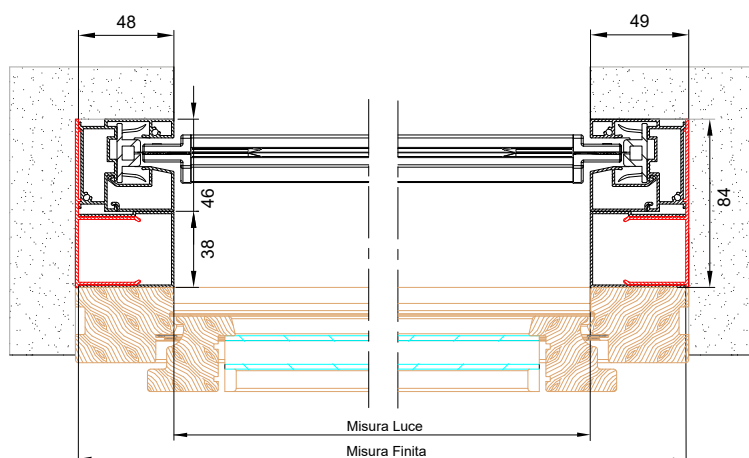



## SECURZIP INCAS 106

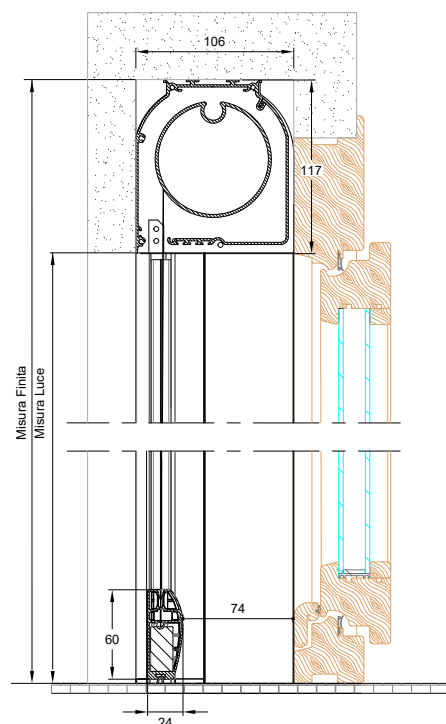
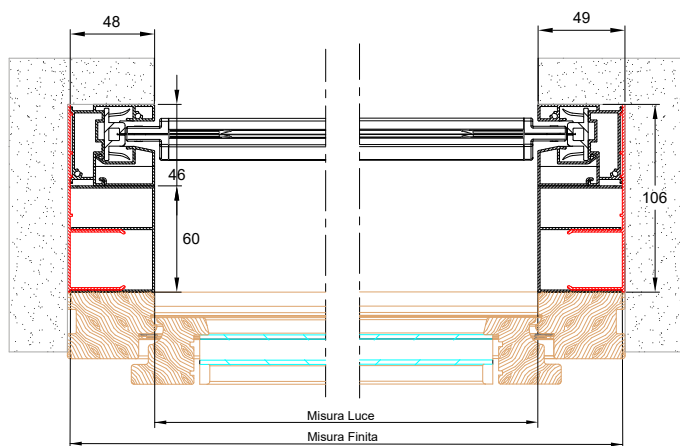

### Opzioni

#### Varianti

- Motore con ricevitore radio integrato e relativo radiocomando ad 1 canale
- Radiocomando multicanale
- Compensatore da incasso
- Tappo guida



Tappo guida

#### Azionamento a motore

L'Azionamento a motore è disponibile anche in versione radiocomandata, per controllare anche più zanzariere motorizzate con un solo radiocomando.

### Caratteristiche tecniche e informazioni per l'ordine

#### Come ordinare

Per dimensioni ove è prevista la giunzione dei teli, la saldatura sarà effettuata in orizzontale.

Si prega di trasmettere sempre le **misure FINITE** e di utilizzare l'apposito modulo.

#### Accessori

SE= DI SERIE / OP= OPZIONALE

MODELLO

STADING  SUNOX 

SECURZIP 90/106

SE

OP

## Misure consigliate (mm)

Tipologia rete o telo	Larghezza max		Altezza max		
	cass. <b>84</b>	cass. <b>106</b>	cass. <b>84</b>	cass. <b>106</b>	
Rete nera <b>STRONG</b>	3200	4600	2500	2900	
Rete Tuffscreen™	3200	4600	2500	2900	
adatto anche per esterni	Oscurante Opatex Pro	3200	4600	2200	2900
	Screen 5500 Oscurante	3200	4600	2200	2900
	Screen 5500	3200	4600	2200	2900
	Cristal	3200	4600	2200	2900

Per necessità di prodotti dalle dimensioni prossime ai limiti consigliati, si prega di contattare l'azienda prima di sottoporre un ordine.

## Tinte disponibili

RAL		
		
9010	1013	NERO
		
ARGENTO VERNICIATO	BRONZO VERNICIATO	BRONZO SCURO VERNICIATO
SOFT		
		
BIANCO SOFT	1013 SOFT	



- 194** COME RILEVARE LE MISURE
- 195** ACCESSORI
- 207** AUTOMAZIONI
- 208** STAFFE DI FISSAGGIO
- 213** TELI E RETI
- 214** TINTE
- 215** MODELLI E TINTE
- 216** COLOR LINE
- 217** WIND IN BARRE: SCHEMI DI ASSEMBLAGGIO
- 218** LIBRA: SCHEMI DI CONFIGURAZIONE ANTE

## 9. informazioni



## COME RILEVARE LE MISURE

MISURA FINITA / MISURA LUCE

**Una corretta rilevazione delle misure è il primo passo per un'installazione veloce e senza difficoltà.**

La misurazione dell'altezza e della larghezza permette di verificare in tempo reale la presenza di fuori squadra del vano e quindi di scegliere il modello migliore per le esigenze del cliente.

**Per procedere al rilievo di altezza (H) e larghezza (L) è bene misurare sia al centro che ai lati, indicando sempre la misura che risulta inferiore tra quelle rilevate.**

In fase d'ordine bisogna specificare sempre se il tipo di misura indicata, è una **MISURA FINITA** o **MISURA LUCE**, infatti ad ogni tipo di misura corrisponde un tipo di lavorazione, nello specifico:

- **MISURA FINITA**, la zanzariera viene fornita con le stesse misure indicate in fase d'ordine;
- **MISURA LUCE**, la zanzariera viene fornita con base e altezza diminuite di qualche millimetro rispetto alle misure reali del vano, questa diminuzione varia a seconda del modello scelto.

Si raccomanda di consultare sempre la sezione **"COME ORDINARE"** presente nelle pagine di ogni modello.

Esempio:

### Come ordinare

Formulare l'ordine indicando sempre le dimensioni del cassonetto e la tipologia di misura, tenendo presente quanto segue:

- **misura LUCE**, la zanzariera - rispetto alla misura del vano - verrà fornita:

2 mm in meno (modelli Vera TOP 40/50, Vera telescopica 40/50, Vera Basic 40/50);

3 mm in meno (modelli Vera TOP 45/55 e Vera 45/55);

6 mm in meno (modelli Vera telescopica 45/55)

- **misura FINITA**, la zanzariera verrà fornita con le stesse misure ordinate

In mancanza di dati in merito verrà utilizzata in automatico la misura luce e cassonetto da 55 mm.

Qualora venga richiesta l'opzione del SISTEMA SOFT, la larghezza minima del cassonetto è di 60 cm.

Per esigenze costruttive, il prodotto **Vera Top**, è ordinabile solo con larghezza minima del cassonetto pari a 60 cm, diversamente il prodotto non sarà fornito con l'opzione del SISTEMA SOFT.

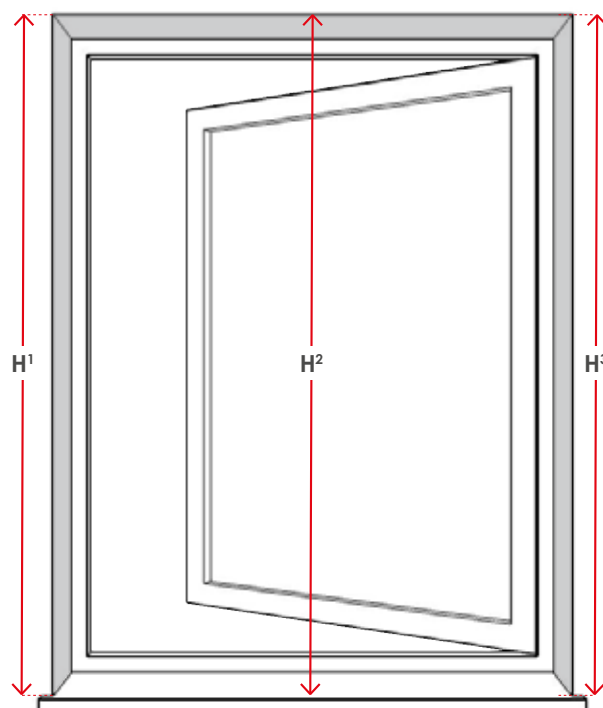
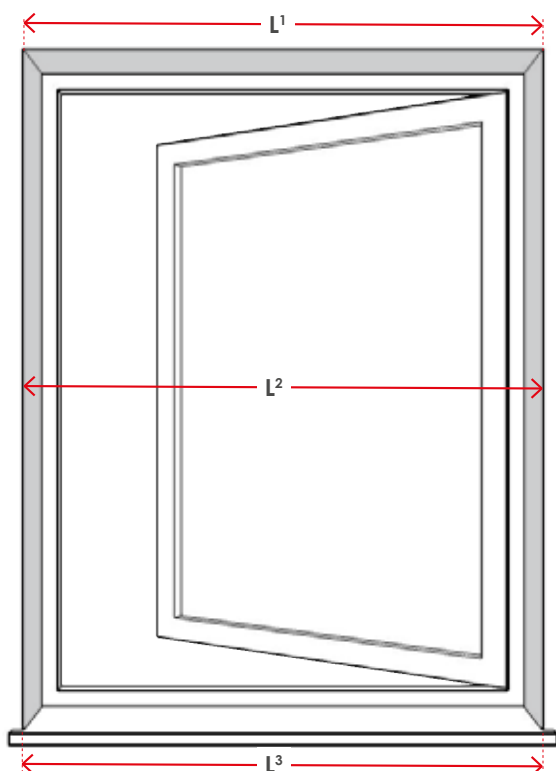



## Regolazione esterna del carico molla 42/45/55 e 50 incas

È possibile intervenire nella regolazione del caricamento della molla interna, agendo sull'apposito foro presente nella testata (42/45/55) o nella guida incassata superiore (50) e servendosi del chiavino in dotazione.

Questa funzionalità è di serie sul mod. Phantomatik, Irene e modelli TOP da 42/45/55; opzionale su tutte le telescopiche con cassonetto da 42/45/55 mm.

Per le versioni incas, la regolazione è di serie per la Irene 50 Incas e modelli TOP Incas; disponibile come opzionale per alcuni modelli da 50 incas, dove è espressamente indicato nella tabella delle disponibilità.



## DUAL HOOK Dual Hook: chiusura rinforzata con doppio gancio

Sistema di chiusura con due ganci applicati sulla barra maniglia ed i relativi riscontri montati sul profilo d'aggancio laterale. La presenza di due ganci garantisce una maggiore aderenza tra barra maniglia e profilo laterale quando l'anta è chiusa, impedendo aperture non desiderate specie in presenza di forte vento o di urti accidentali.

Il montaggio del Dual Hook è semplice: i componenti di riscontro vengono prima inseriti verticalmente nel profilo, regolati alla stessa altezza dei rispettivi ganci di apertura e serrati attraverso un grano.

Il sistema **Dual Hook** va richiesto espressamente in fase d'ordine.



**ZPF03L + ZSI22L:**  
Lara, Clara.



**ZPF03L + ZSI23L:**  
Valeria, Clara doppia,  
Wind doppia,  
Casper doppia.



**ZPF03L + ZSI24L:**  
Wind laterale, Clara Incas e  
Comoda laterale.

## Sistema SOFT Sistema Soft: rallentamento nell'avvolgimento

Il Sistema Soft ha la funzione di rallentare l'avvolgimento della rete nel cassonetto eliminando rumori fastidiosi. Il Sistema Soft non è disponibile su tutti i modelli, richiedere preventivamente la disponibilità in fase d'ordine. Codice sistema completo: ZSC020 - ZSC040 (solo per modello Wind).



## Aggancio laterale telescopico

Per installazioni in vani con larghezze fuori squadra.

1. Aggancio laterale
2. Registro
3. Compensatore



## Paletto centrale con prolunga

Disponibile per i modelli con doppio cassonetto, consente il blocco dell'anta.

## Maniglia con gancio (ZSI09H)

In alternativa alla chiusura con magnete, consente una chiusura più rinforzata. Consultare la disponibilità secondo il modello.



## Maniglia incassata

Viene installata sul lato esterno.

Disponibile solo per i modelli Phantom Top, Snake Top e Scorri.

Richiedere ulteriori dettagli in fase d'ordine.



## Maniglia pieghevole

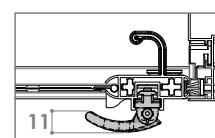

Maniglia pieghevole opzionale (quando è chiusa ha una sporgenza di 11 mm circa).



SCATOLATI

---

**ZAP070**

Scatolato 50x20

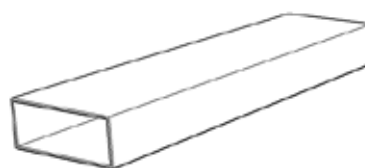
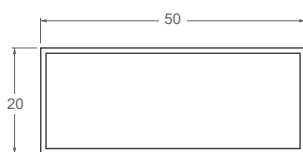

**ZAP010**

Scatolato 60x30

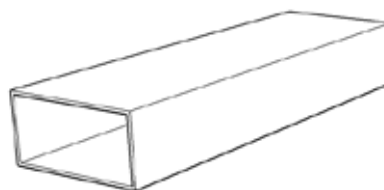
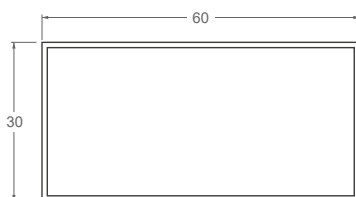

**ZPF080**

Tappo per  
scatolato 60x30

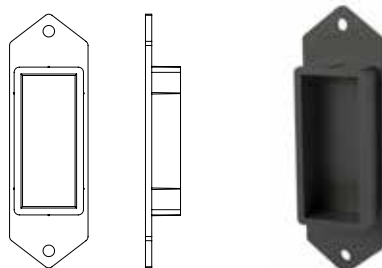

## PREDISPOSIZIONE GUIDA TAPPARELLA DA 75

**ZSS360** - Kit predisposizione incasso 75 per porta-finestra

**ZSS370** - Kit predisposizione incasso 75 completo di tappo per porta-finestra

**ZSS380** - Kit predisposizione incasso 75 per finestra

**ZSS390** - Kit predisposizione incasso 75 completo di tappo per finestra

La predisposizione viene fornita completa dei profili per i tre lati e di inviti guida superiori per la tapparella.

Permette l'utilizzo della tapparella se la zanzariera non è ancora installata, grazie alla guida dedicata e può essere fornita completa di profilo tappo che chiude le cavità in assenza della zanzariera.

All'interno di questa predisposizione tapparella è possibile installare, senza l'uso di staffe di fissaggio aggiuntive, solo ed esclusivamente i modelli Casper 45 vert./lat., Clara 45 Incas, mentre è necessario un kit di aggancio magnetico per i modelli Lindaplus Incas e Soffy Incas.

È possibile ordinare la predisposizione completa di zanzariera specificando la misura luce o finita del kit predisposizione come indicato di seguito.



PER ORDINI DI SOLA ZANZARIERA, SE GIÀ PRESENTE LA PREDISPOSIZIONE, È NECESSARIO SPECIFICARE "MISURA LUCE KIT PREDISPOSIZIONE DA 75" O FORNIRE LA MISURA FINITA DELLE ZANZARIERE.

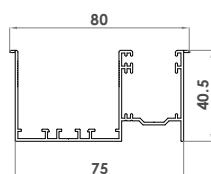
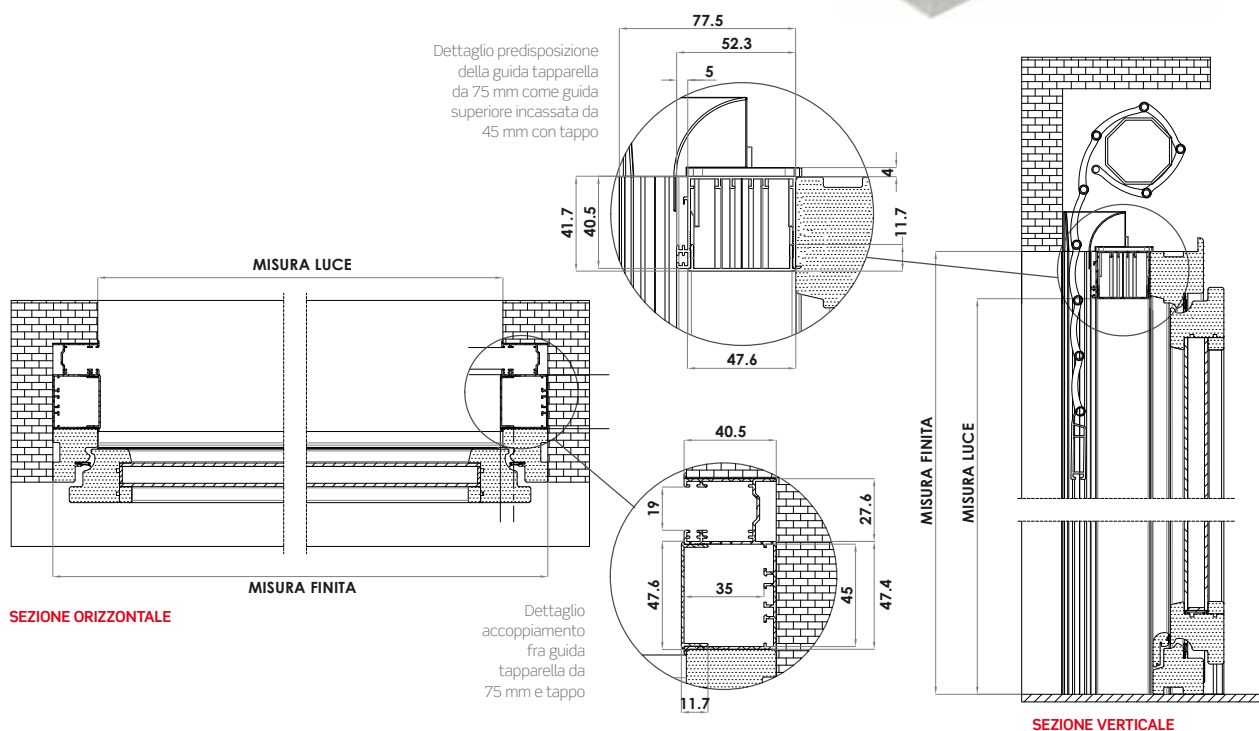
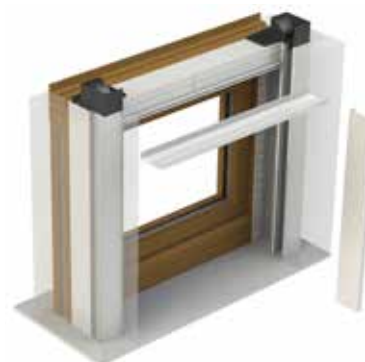

**ZAP160**

Profilo predisposizione con guida tapparella per incasso 45

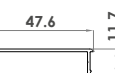
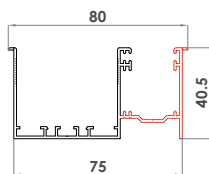

**ZAP180**

Profilo tappo per guida predisposizione incasso 45



**ZPF050 + ZPI030**

Tappo guida + invito guida

**FINO AD ESAURIMENTO SCORTE!**

## PREDISPOSIZIONE GUIDA TAPPARELLA DA 85

**ZSS11H** - Kit predisposizione incasso 85 con guida tapparella per porta-finestra

**ZSS13H** - Kit predisposizione incasso 85 con guida tapparella per finestra (altezza finita max 1800 mm)

**ZSS12H** - Kit predisposizione incasso 85 completo di tappo per porta-finestra

**ZSS14H** - Kit predisposizione incasso 85 completo di tappo per finestra (altezza finita max 1800 mm)

La predisposizione viene fornita completa dei profili per i tre lati di inviti guida superiori per la tapparella.

Permette l'utilizzo della tapparella se la zanzariera non è ancora installata, grazie alla guida dedicata e può essere fornita completa di profilo tappo che chiude le cavità in assenza della zanzariera.

All'interno di questa predisposizione tapparella è possibile installare solo ed esclusivamente i modelli New Casper Top 50, Comoda, Phantom Top Incas, Irene 50 Incas, Bora Incas, Lindaplus Incas, Clara Incas, Casper Top laterale e Casper laterale.

È possibile ordinare la predisposizione completa di zanzariera specificando la misura luce o finita del kit predisposizione come indicato di seguito.

**! PER ORDINI DI SOLA ZANZARIERA, SE GIÀ PRESENTE LA PREDISPOSIZIONE, È NECESSARIO SPECIFICARE "MISURA LUCE KIT PREDISPOSIZIONE DA 85" O FORNIRE LA MISURA FINITA DELLE ZANZARIERE.**

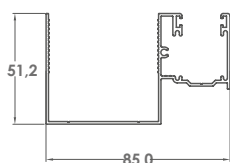
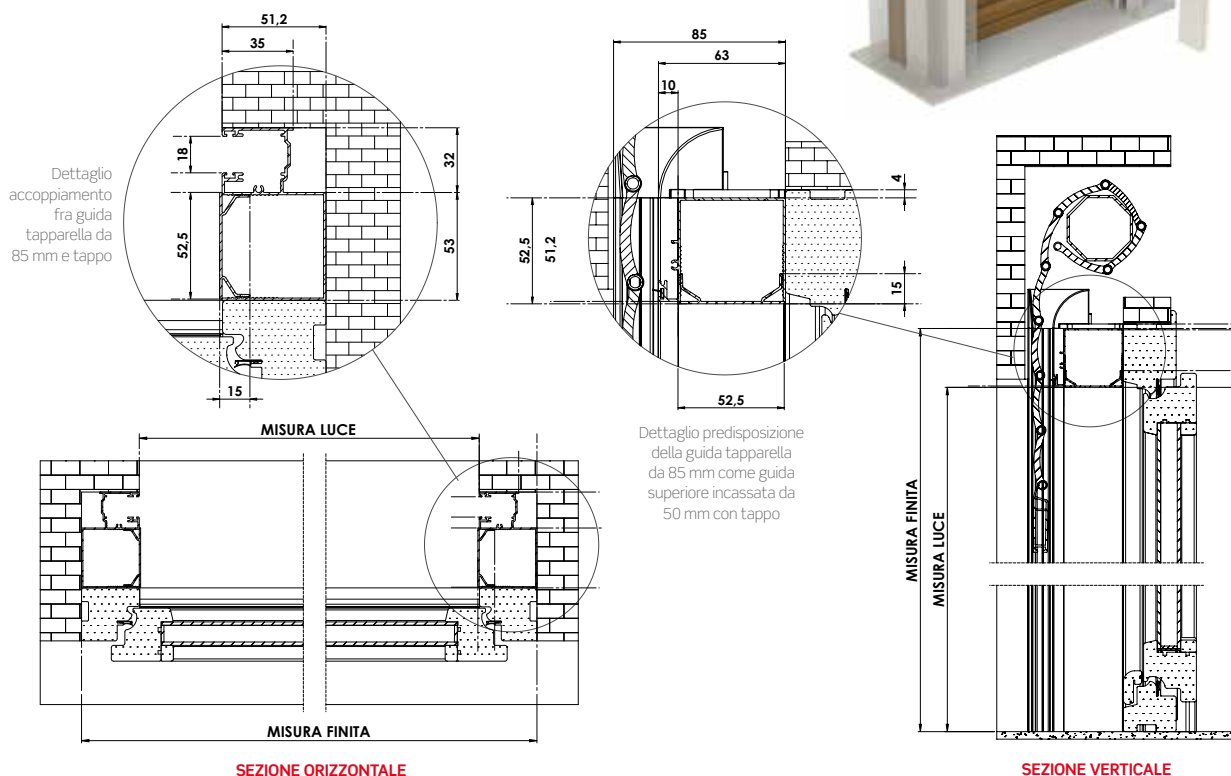
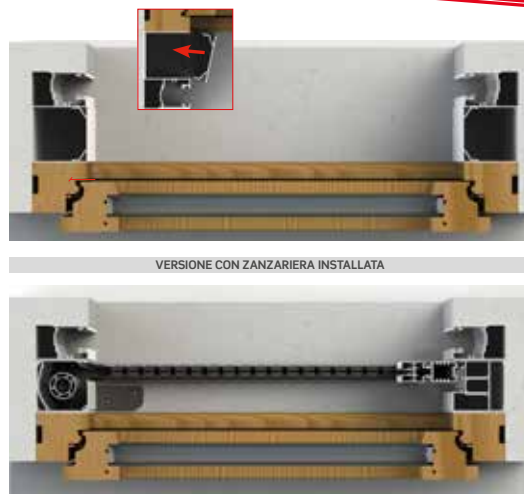

**ZAG04H**

Profilo predisposizione con guida tapparella da 85

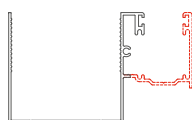

Il profilo superiore della predisposizione con guida tapparella da 85 si ottiene attraverso il taglio della stessa, come nel disegno (parte tratteggiata in rosso) e viene fornita di serie nel kit.

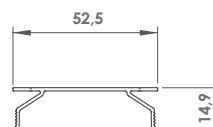

**ZAG05H**

Profilo tappo per guida predisposizione tapparella da 85



**ZPF15Y (coppia)  
ZPF51H + ZPF52H**

Inviti guida e tappi guida



ESEMPIO DI PREDISPOSIZIONE GUIDA TAPPARELLA DA 85 CON ZANZARIERA LATERALE

SEZIONE VERTICALE

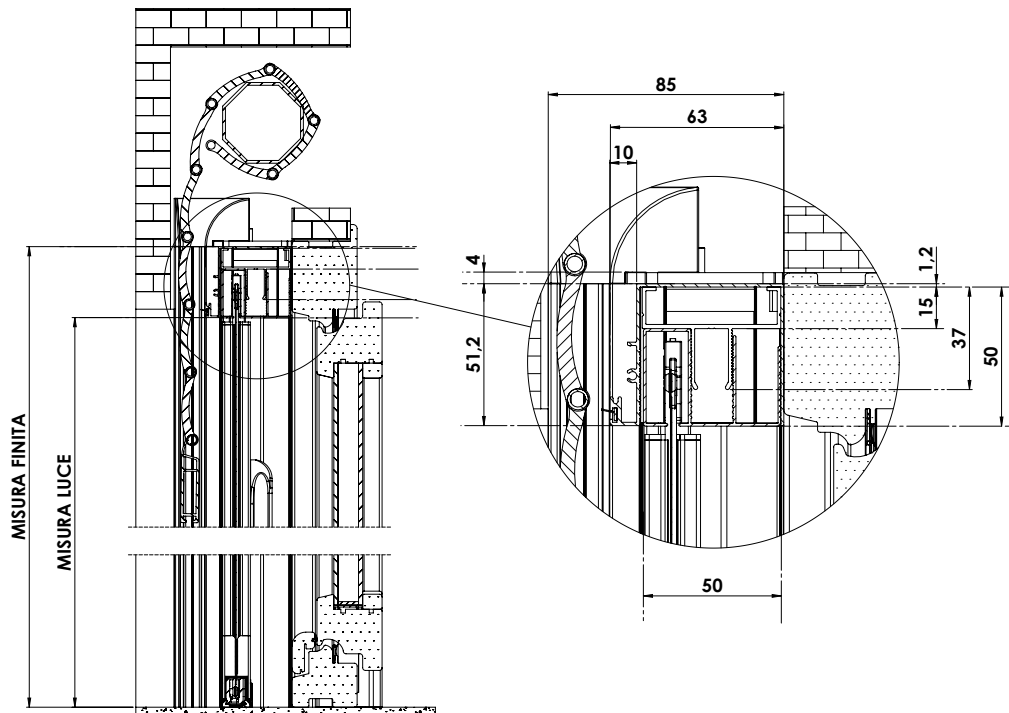

SEZIONE ORIZZONTALE

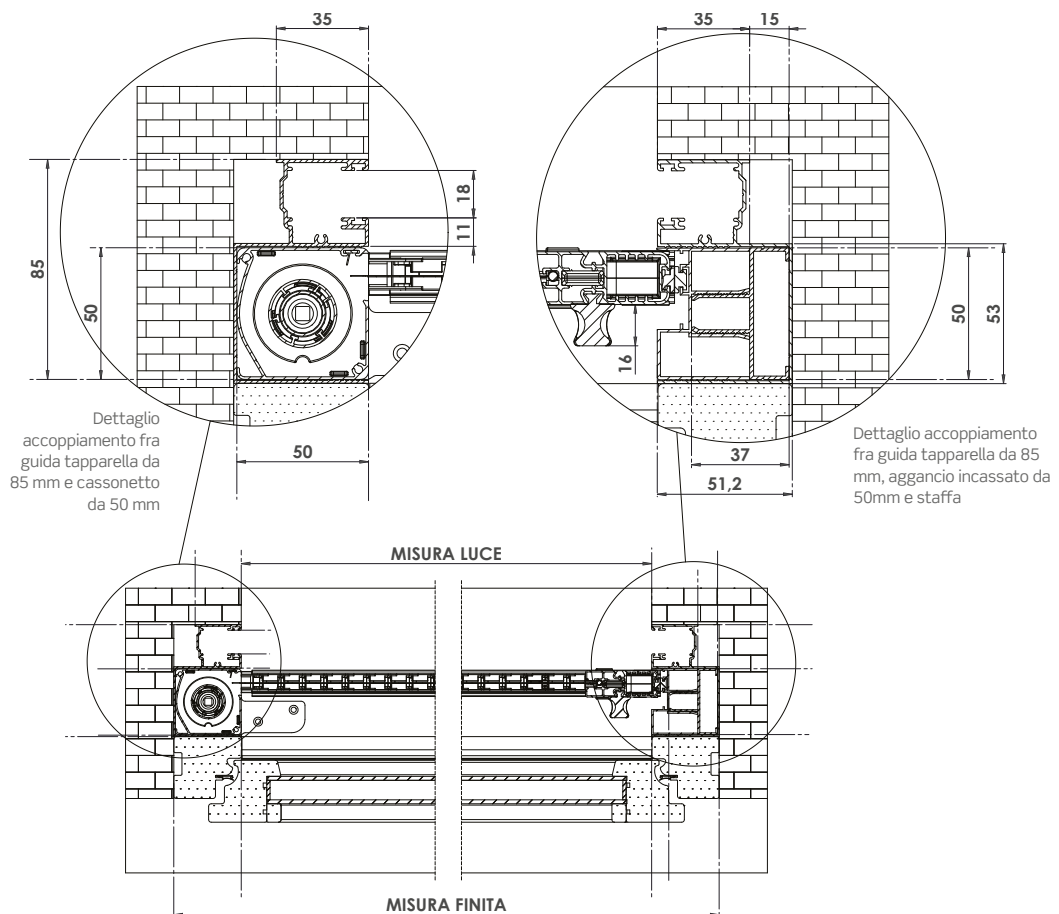

## PREDISPOSIZIONE DA 50

NOVITÀ 2020

### ZSS325 - Kit predisposizione da 50 mm

Questo sistema consente in fase preventiva l'applicazione di una predisposizione per una futura installazione di una zanzariera. Grazie a questo kit, è quindi possibile installare la zanzariera desiderata, in un secondo momento (fra i modelli da 50 mm) rispetto alla fase di montaggio della predisposizione.

**In fase d'ordine di una zanzariera, per la quale si possiede già la predisposizione, si prega di specificare sempre la tipologia di predisposizione applicata.**

#### PREDISPOSIZIONE DA 50 VERTICALE (PER FINESTRA)

Per ordini del prodotto su misura:

- **trasmettendo la misura luce**, l'altezza sarà maggiorata di 56 mm e la larghezza sarà maggiorata di 112 mm;
- **trasmettendo la misura finita**, altezza e larghezza saranno fornite con le stesse misure ordinate.

#### PREDISPOSIZIONE DA 50 LATERALE (PER PORTAFINESTRA)

Per ordini del prodotto su misura:

- **trasmettendo la misura luce**, l'altezza sarà maggiorata di 56 mm e la larghezza sarà maggiorata di 112 mm;
- **trasmettendo la misura finita**, altezza e larghezza saranno fornite con le stesse misure ordinate.

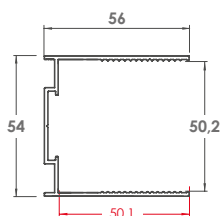
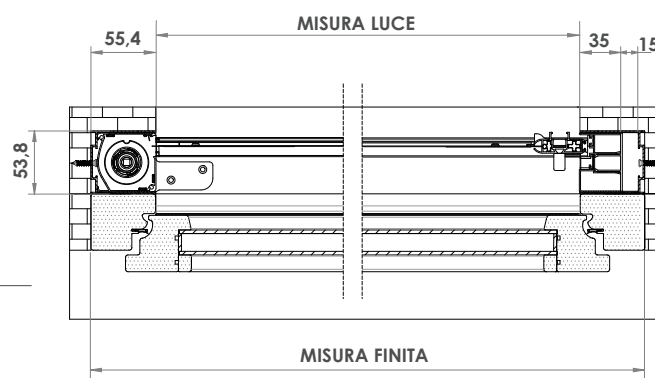
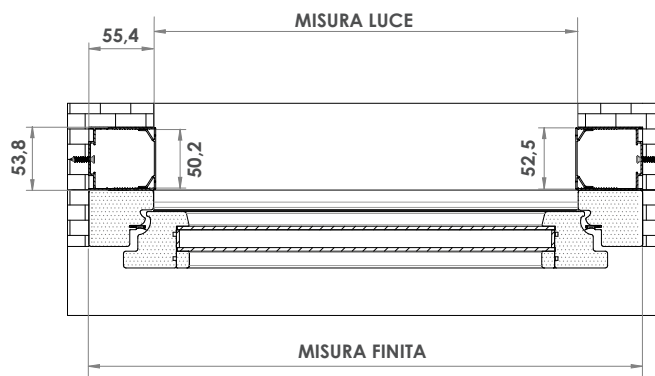

ZAP10Q

Profilo predisposizione Incas 50

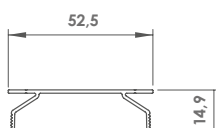

ZAG05H

Profilo tappo per profilo da 50



## PREDISPOSIZIONE SU CASSONETTO PER INSTALLAZIONE ZANZARIERA

**ZSS320** - Kit Easy Install - sistema per finestra (altezza max 1800mm)

**ZSS330** - Kit Easy Install - sistema per porta-finestra

**ZSS340** - Kit Easy Install completo di tappo sistema finestra

**ZSS350** - Kit Easy Install completo di tappo sistema porta-finestra

Questo sistema consente in fase preventiva l'applicazione di una predisposizione per una futura installazione di una zanzariera. Grazie ad Easy Install, è quindi possibile installare la zanzariera desiderata, in un secondo momento (fra i modelli Incas da 42 a 50 mm) rispetto alla fase di montaggio della predisposizione.

**In fase d'ordine di una zanzariera, per la quale si possiede già la predisposizione, si prega di specificare sempre la tipologia di predisposizione applicata.**

### EASY INSTALL 42 VERTICALE/LATERALE

Per ordini del prodotto su misura:

- **trasmettendo la misura luce**, l'altezza sarà maggiorata di 33 mm e la larghezza sarà maggiorata di 66 mm;
- **trasmettendo la misura finita**, altezza e larghezza saranno fornite con le stesse misure ordinate.

### EASY INSTALL 50 VERTICALE (PER FINESTRA) - *fino ad esaurimento scorte*

Per ordini del prodotto su misura:

- **trasmettendo la misura luce**, l'altezza sarà maggiorata di 45 mm e la larghezza sarà maggiorata di 90 mm;
- **trasmettendo la misura finita**, altezza e larghezza saranno fornite con le stesse misure ordinate.

### EASY INSTALL 50 LATERALE (PER PORTAFINESTRA) - *fino ad esaurimento scorte*

Per ordini del prodotto su misura:

- **trasmettendo la misura luce**, l'altezza sarà maggiorata di 45 mm e la larghezza sarà maggiorata di 90 mm;
- **trasmettendo la misura finita**, altezza e larghezza saranno fornite con le stesse misure ordinate.

### SISTEMA APPLICABILE SOLO SU CASSONETTI A INCASSO DA 42 E 50 MM

Cerca il simbolo sul catalogo, per conoscere i modelli predisposti.

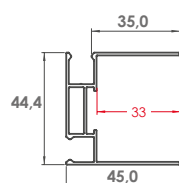
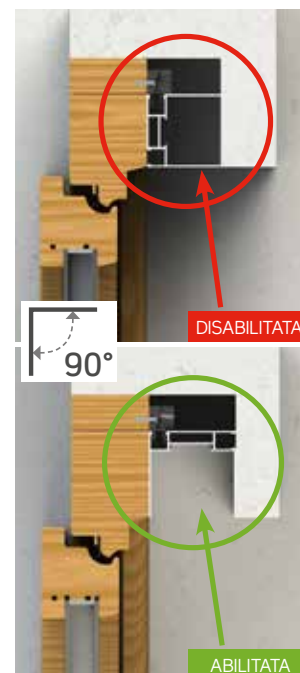

**ZAP07W**

Profilo predisposizione Wind 42 Incas

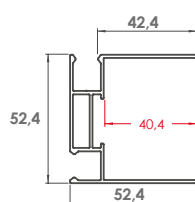

**ZAP09Q**

Profilo predisposizione Incas 50  
*Fino ad esaurimento scorte*



**ZPF220**

Staffa di fissaggio per  
profili EASY INSTALL

EASY INSTALL PREDISPOSIZIONE PER CASSONETTO 42 WIND INCAS/SNAKE INCAS

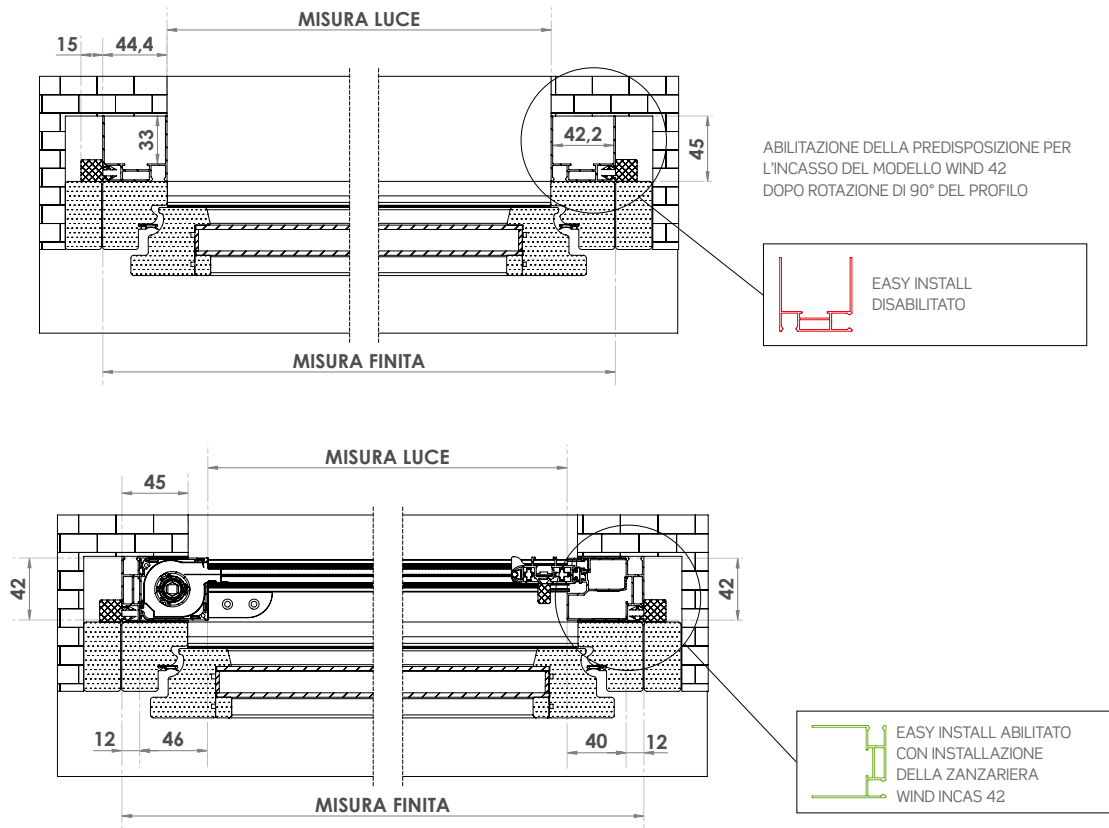

EASY INSTALL PREDISPOSIZIONE CON CASSONETTO 50

FINO AD ESAURIMENTO SCORTE!

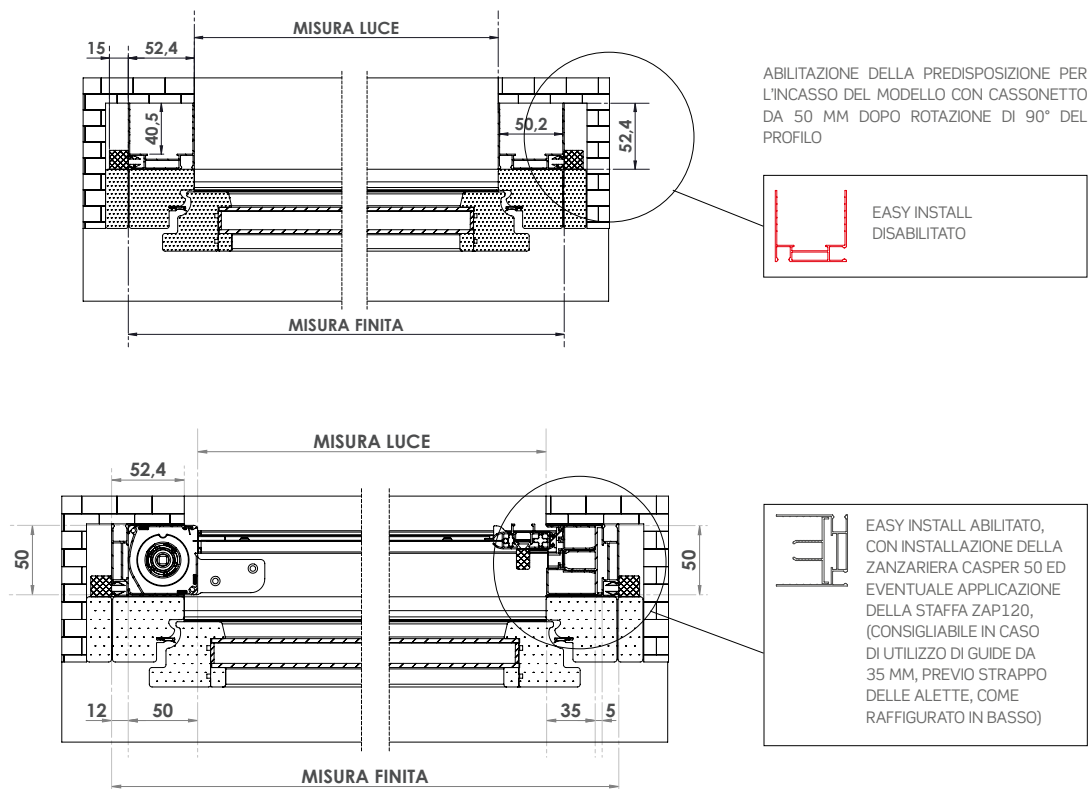



## APPLICAZIONE FRONTALE

### PROFILO ARROTONDATO

Per tutte le zanzariere con cassonetto fino a 50 mm, il sistema consente l'installazione frontale del prodotto, utile in assenza delle condizioni per l'utilizzo delle pareti laterali. La struttura è di alluminio ed è disponibile in tutti i colori standard di cartella. L'applicazione non è disponibile per la Wind a catena, **si prega richiedere informazioni all'azienda prima di effettuare un ordine.** In caso di ordini di profili per 3 lati, specificare sempre i quantitativi per larghezza ed altezza.

#### Per ordini del prodotto su misura:

- **trasmettendo la misura luce**, altezza e larghezza saranno maggiorate di 88 mm (44 mm x 2);
- **trasmettendo la misura finita**, altezza e larghezza saranno fornite con le stesse misure ordinate.

Verrà fornita quindi la zanzariera completa di kit, con codice ZSS310, che prevede:

- ZAP080 profilo di attacco frontale completo di lavorazione (2 larghezze e 2 altezze - taglio a 45°)
- ZCA030 squadretta per attacco frontale (4 pz.)

#### Per ordini del prodotto in barre:

il codice da richiedere è ZAP080 (profilo di attacco frontale).

N.B. il profilo non è comprensivo di squadrette (ZCA030), che devono essere richieste a parte.

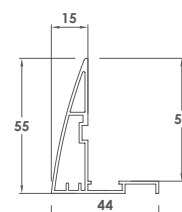
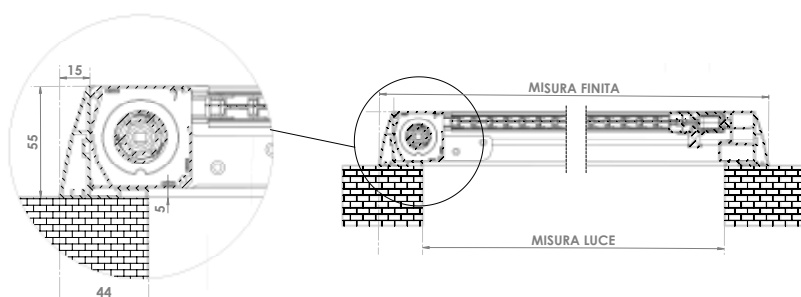

ZAP080

### MINIMA UP

Il sistema Minima UP consente l'installazione frontale del prodotto, utile in assenza delle condizioni per l'utilizzo delle pareti laterali. La struttura è di alluminio ed è disponibile in tutti i colori standard di cartella.

#### Per ordini del prodotto su misura:

- **trasmettendo la misura luce**, la zanzariera viene fornita con altezza + 35 mm e larghezza + 70 mm (35 mm x 2)
- **trasmettendo la misura finita**, altezza e larghezza saranno fornite con le stesse misure ordinate.

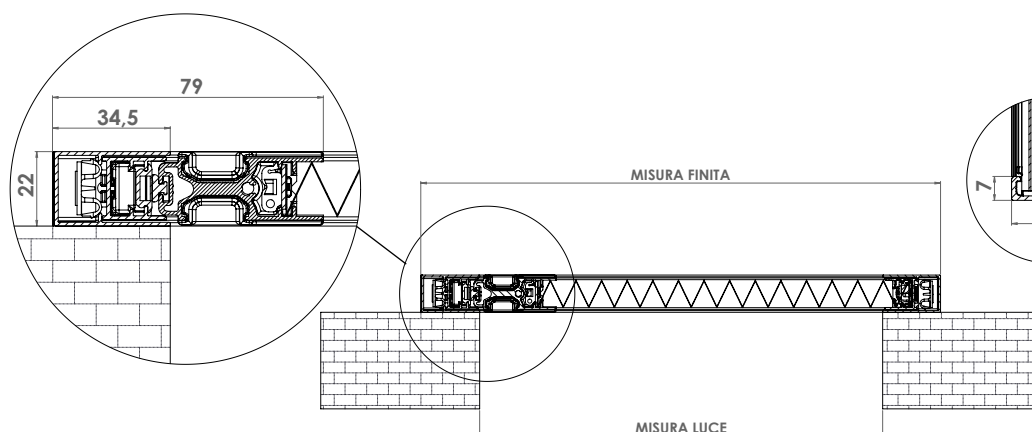
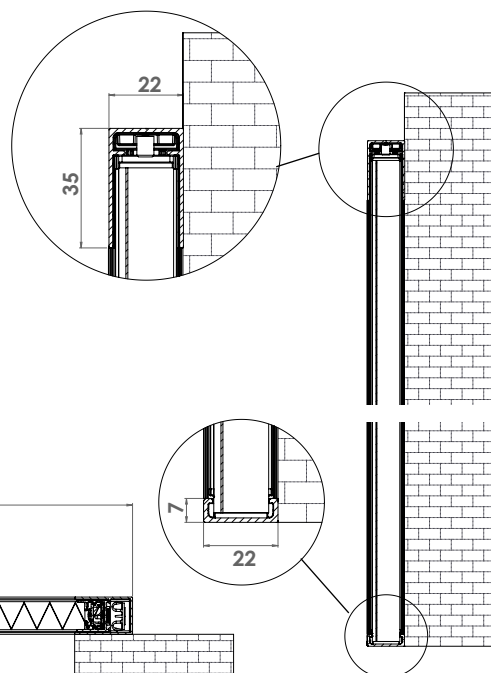

APPLICAZIONE FRONTALE

IRENE 45 UP

Il sistema consente l'utilizzo del prodotto mediante sia l'applicazione diretta sull'infisso (fig.1), sia mediante l'applicazione frontale sul vano (fig.2) in presenza di infissi apribili verso l'esterno. La struttura è in alluminio ed è disponibile in tutti i colori standard della cartella.

Formulare l'ordine secondo le seguenti indicazioni:

- **misura LUCE**, IRENE 45 UP viene fornita con larghezza + 97 mm ed altezza + 53 mm
- **misura FINITA**, la zanzariera verrà fornita con le stesse misure ordinate.

**Attenzione:** Nella versione "reverse", la barra-maniglia sporgente richiede una distanza dal serramento superiore ad 8 mm.

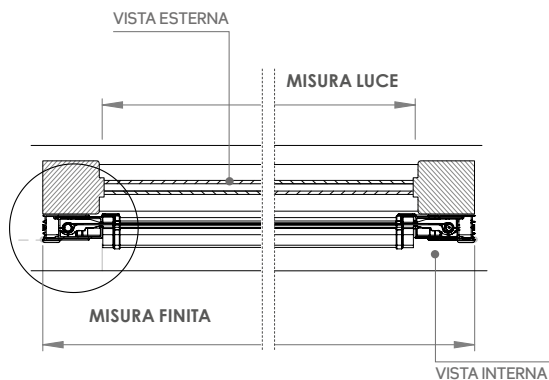
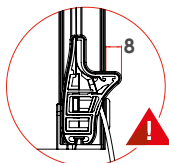

APPL. STANDARD (FIG. 1)

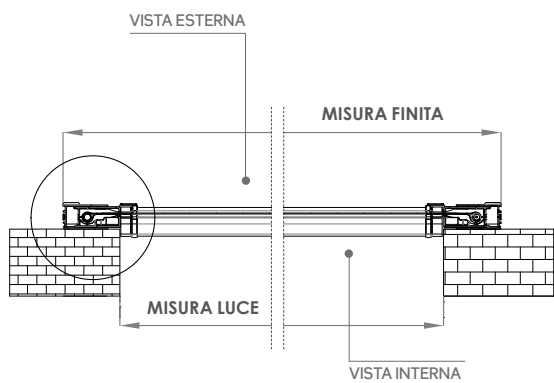

APPL. REVERSE (FIG. 2)

APPL. STANDARD (FIG. 1)

APPL. REVERSE (FIG. 2)

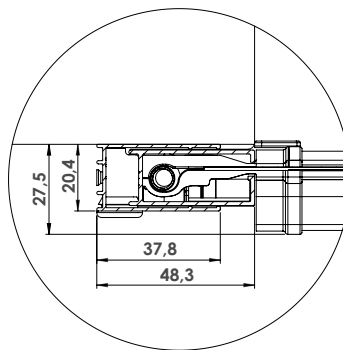
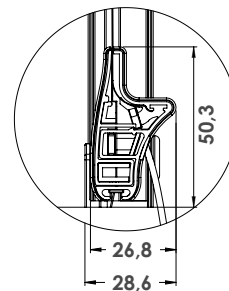
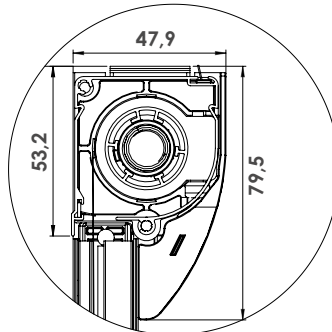
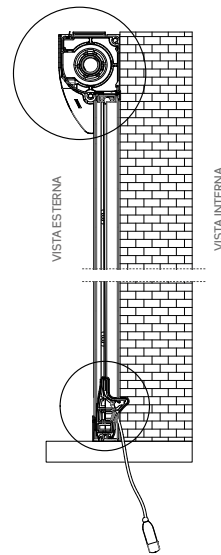
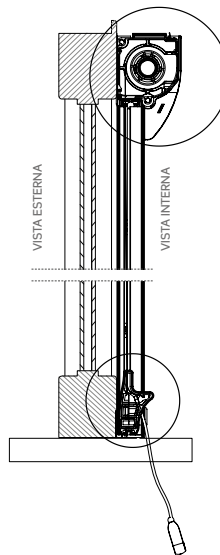

## APPLICAZIONE FRONTALE

## IRENE 65 SQUARE

Il sistema consente l'utilizzo del prodotto solo mediante l'applicazione frontale, utile in assenza delle condizioni per l'utilizzo delle pareti laterali.

La struttura è in alluminio ed è disponibile in tutti i colori standard della cartella

Formulare l'ordine secondo le seguenti indicazioni:

- **misura LUCE**, la IRENE 65 viene fornita con larghezza + 97 mm ed altezza + 65 mm)
- **misura FINITA**, la zanzariera verrà fornita con le stesse misure ordinate.

**ATTENZIONE:**

Per l'installazione del modello Irene 65 è necessaria una soglia di appoggio.

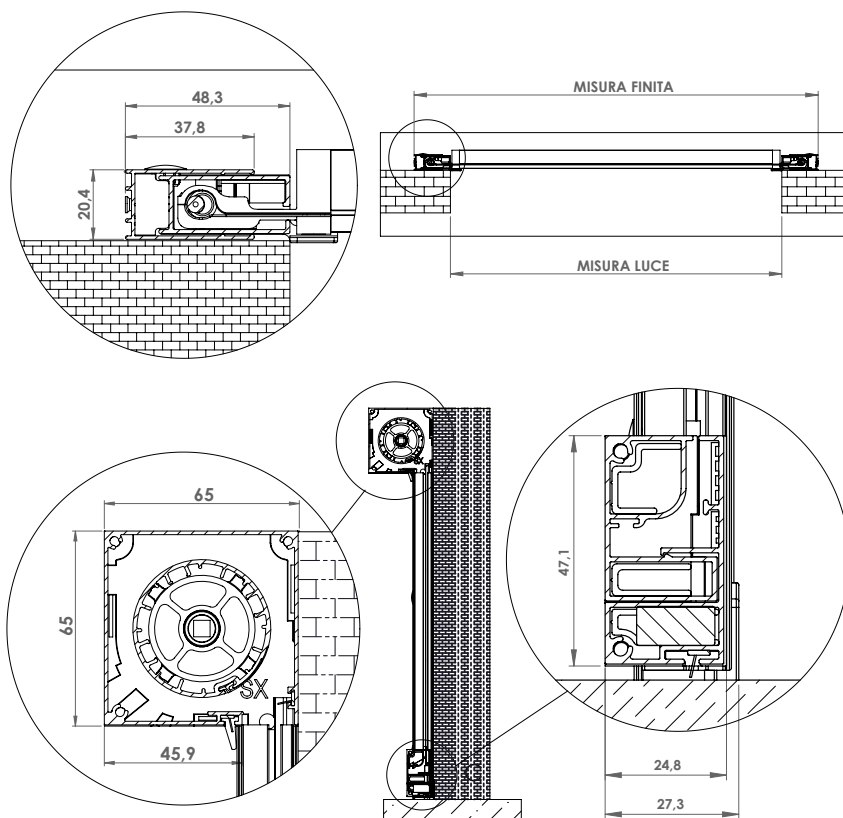

## WIND SMART 42 VERTICALE

Il sistema consente anche l'installazione frontale del prodotto, utile in assenza delle condizioni per l'utilizzo delle pareti laterali. La struttura è di alluminio ed è disponibile in tutti i colori standard di cartella.

Per ordini del prodotto su misura:

- **trasmettendo la misura luce (solo in caso di applicazione frontale)**, l'altezza sarà maggiorata di 55 mm e la larghezza sarà maggiorata di 80 mm (40 mm x 2);
- **trasmettendo la misura finita**, altezza e larghezza saranno fornite con le stesse misure ordinate.

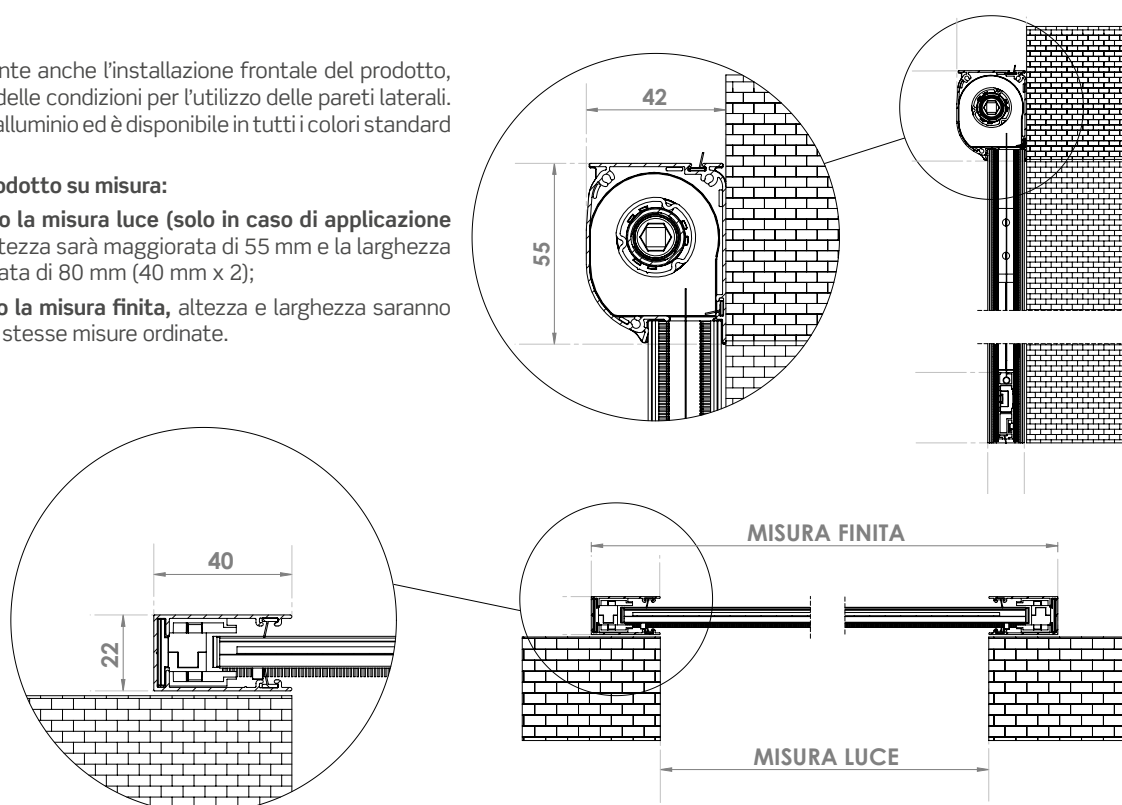

## APPLICAZIONE FRONTALE

### WIND 45 UP

Il sistema consente l'utilizzo del prodotto solo mediante l'applicazione frontale, utile in assenza delle condizioni per l'utilizzo delle pareti laterali.

La struttura è in alluminio ed è disponibile in tutti i colori standard della cartella

Formulare l'ordine secondo le seguenti indicazioni:

- **misura LUCE**, la WIND 45 viene fornita con larghezza + 90 mm ed altezza + 66 mm)
- **misura FINITA**, la zanzariera verrà fornita con le stesse misure ordinate.

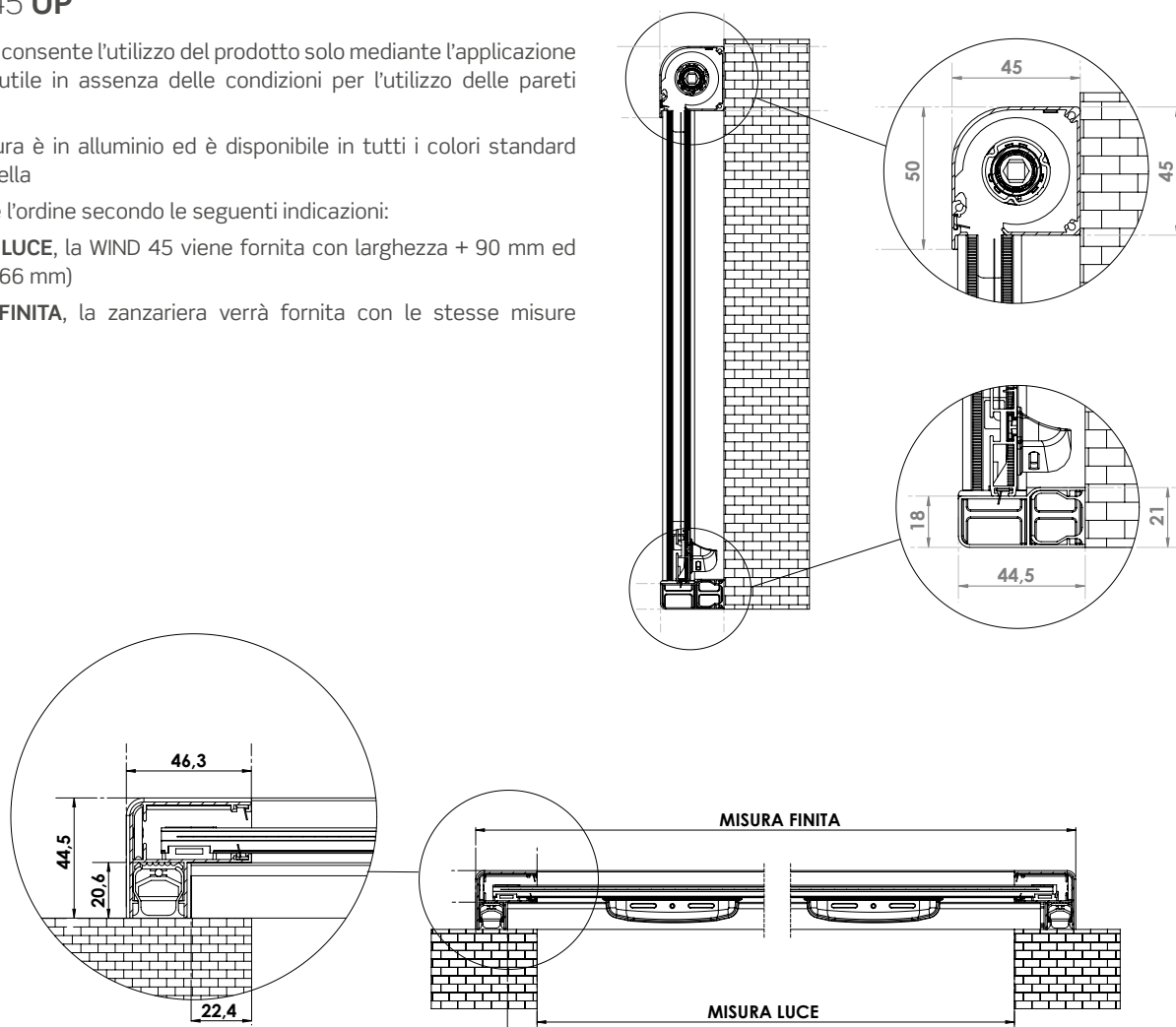





## AUTOMAZIONI

Motorizzazioni:

**BECKER** DI SERIE

**somfy** A RICHIESTA

### SET REGOLAZIONE FINE CORSA

BECKER	SOMFY
<b>DISPONIBILE PER:</b>	<b>DISPONIBILE PER:</b>
<ul style="list-style-type: none"> <li>✓ Motore standard</li> <li>✓ Motore con sistema rilevamento ostacoli</li> <li>✓ Motore con sistema rilevamento ostacoli + kit <b>AUTOBLOCK</b></li> </ul>	<ul style="list-style-type: none"> <li>✓ Motore standard</li> <li>✓ Motore con sistema rilevamento ostacoli + kit <b>AUTOBLOCK</b></li> </ul>

### AUTOMAZIONI **BECKER**



**MK13003**

Centralina di comando **"UC42"**



**MK13004**

Sensore sole-vento motore radio **"SC811"**



**MK13005**

Trasmettitore multicanale reg. sole-vento **"SWC445"**



**MK13006**

Ricevitore radio ad incasso **"VC420"**

### AUTOMAZIONI **SOMFY**



**SY19015**

Trasmettitore radio **IZYMO IO** per pulsante a muro



**SY25001**

Telecomando multicanale touchscreen **NINA IO**



**SY25002**

Telecomando multicanale touchscreen **NINA TIMER**



**SY25003**

Centralina di comando **IO + RTS - CONNEXOON IO**



**SY25004**

Centralina di comando **IO + RTS - TAHOMA NEW BOX**



**SY25005**

Sensore Sole-Vento **EOLIS WIREFREE IO**



STAFFE CHE CONSENTONO L'INSTALLAZIONE LATERALE O FRONTALE.

LIBERA INSTALLAZIONE

**N.B.** Le Clips non sono utilizzabili per i modelli con cassonetto da 40/50.

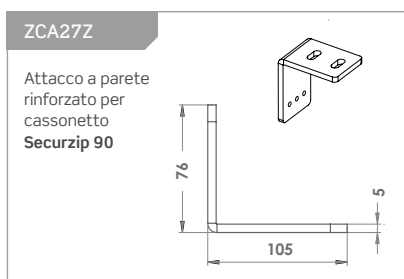
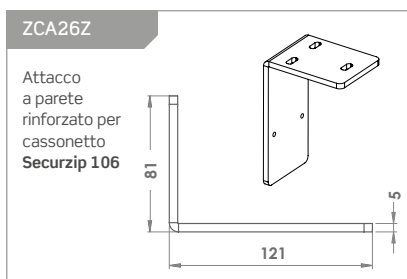
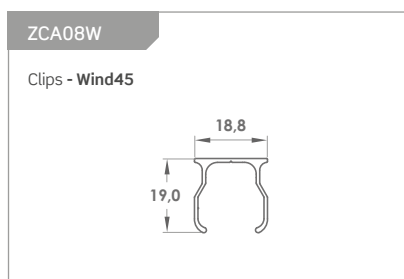
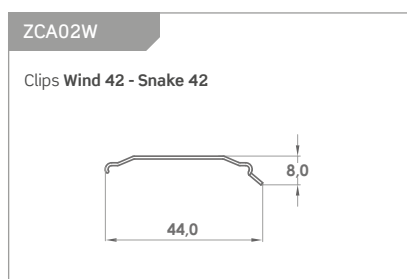
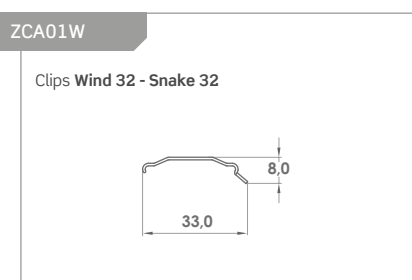
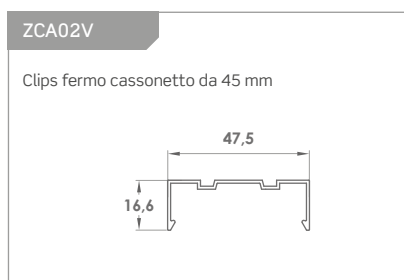
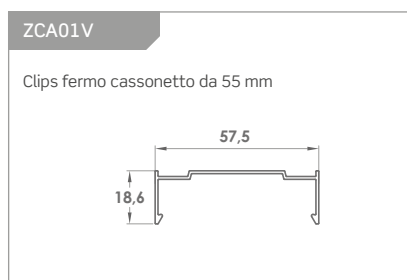

## INSTALLAZIONE DA INCASSO

Staffe che consentono l'installazione laterale o frontale, attraverso l'eliminazione della linguetta presente.

**ZCA08Q**

Staffa per guida laterale  
**Casper 3**

Staffa per riscontro  
**Phantom Top Incas**  
**Clara 50 Incas**  
**Clara Top Incas**  
**Casper 50 lat.**  
**Casper Top lat.**  
**Snake Top 50 Incas**  
**Comoda lat.**  
**Irene 50 Incas lat.**

Fornita con doppio foro. Adatta per fissaggio laterale (staccando la linguetta) e frontale

**ZCA06Q**

Staffa di fissaggio per cassonetto  
**New Casper 50 - New Casper Top**  
**New Casper Plus Catena**  
**New Casper 50 Catena**  
**Phantom Top Incas**  
**Clara 50 Incas / Top Incas**  
**Casper 50 lat. / Top lat.**  
**Snake Top 50 Incas**  
**Comoda lat.**  
**Minima Incas 50/75**  
**Irene 50 Incas vert. / lat.**

Fornita con doppio foro. Adatta per fissaggio laterale (staccando la linguetta) e frontale

**ZCA02Q**

Staffa per guida laterale  
**Casper 45 lat.**

Staffa per guida superiore  
**Casper 45 lat.**  
**Clara 45 Incas**

Fornita con doppio foro. Adatta per fissaggio laterale (staccando la linguetta) e frontale

**ZCA07Q**

Staffa di fissaggio per cassonetto  
**Casper 45 vert. / lat.**  
**Clara 45 Incas**

Fornita con doppio foro. Adatta per fissaggio laterale (staccando la linguetta) e frontale

**ZCA02M**

Staffa per guida laterale  
**Comoda Vert.**

Staffa per guida superiore  
**Comoda Lat.**  
**Snake 50 Top Incas**

**ZCA05W**

Staffa per guida laterale  
**Wind 42 Incas vert.**

Staffa per guida superiore  
**Wind 42 lat. Incas**  
**Snake 42 Top Incas**

Staffa per riscontro  
**Wind 42 lat. Incas**  
**Snake 42 Top Incas**

**ZPF30I - ZPF31I**

Staffa per guida laterale  
**New Casper 50**  
**New Casper Top**  
**New Casper Plus Catena**  
**New Casper 50 Catena**

Staffa per guida superiore  
**Irene 50 Incas laterale**  
**Clara 50 Incas / Top Incas**  
**Casper 50 lat. / Top lat.**

**ZPF30I - ZPF31I + ZPF240**

Staffa per guide laterali  
**Irene 50 Incas vert.**

**ZPF30I - ZPF31I + ZPF240 + ZPF230**

Esempio di composizione staffa per installazioni in predisposizioni da 50 (o superiore con l'applicazioni di ulteriori spessori)

**FISSAGGIO: ZPF30I - ZPF31I**

■ Fissaggio laterale ■ Fissaggio frontale

**ZCA23Z**

Staffa per guide laterali - **SecurZip Incas**



## ZSI160 - KIT STAFFE UNIVERSALE

PER PREDISPOSIZIONE TAPPARELLA DA 85 E EASY INSTALL 50

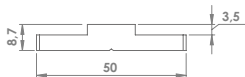

**ZPF230**

PIASTRA PER PREDISPOSIZIONE

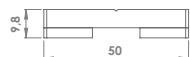

**ZPF240**

DISTANZIALE PIASTRA PER PREDISPOSIZIONE

Il kit ZSI160 consente l'installazione all'interno della predisposizione tapparella da 85 o al sistema Easy Install, per finestra e porta-finestra.

Ordinando una predisposizione per finestre sarà fornito un kit di 6 piastre (ZPF230) e di 6 distanziali (ZPF240).

Ordinando una predisposizione per porta-finestra saranno forniti 2 kit, per un totale di 12 pezzi per componente.

L'utilizzo di piastra e distanziale, in accoppiamento o usati singolarmente permettono l'installazione di tutte le zanzariere ad incasso compatibili con i kit (consultare le tabelle ACCESSORI nelle pagine del prodotto).

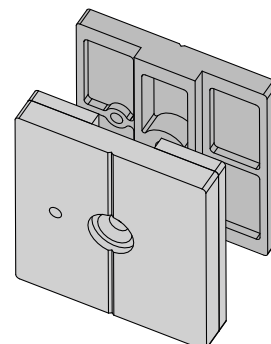

### ESEMPIO DI UTILIZZO PIASTRA E DISTANZIALE CON PREDISPOSIZIONE GUIDA TAPPARELLA DA 85.

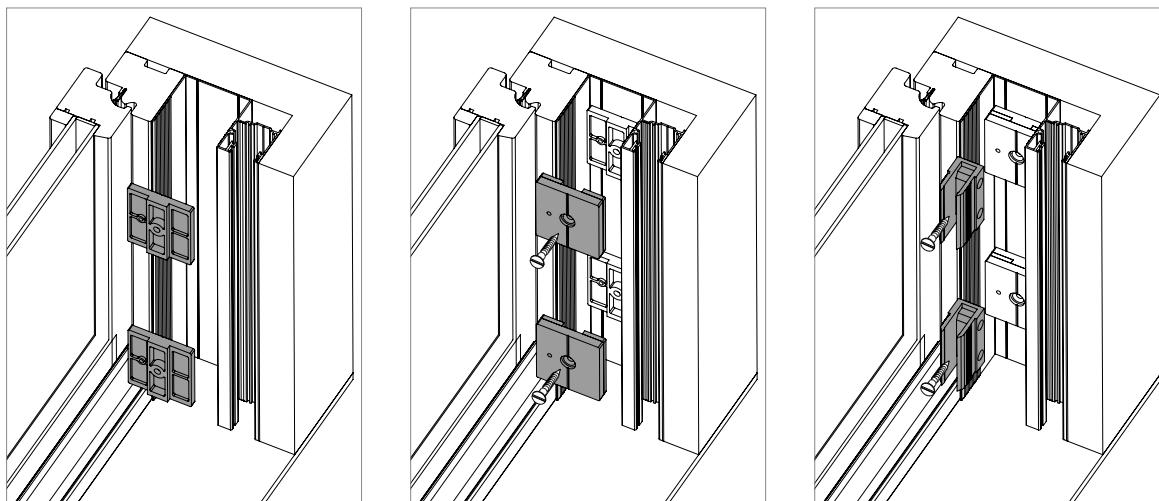

### ESEMPIO DI UTILIZZO PIASTRA CON SISTEMA EASY INSTALL 50.

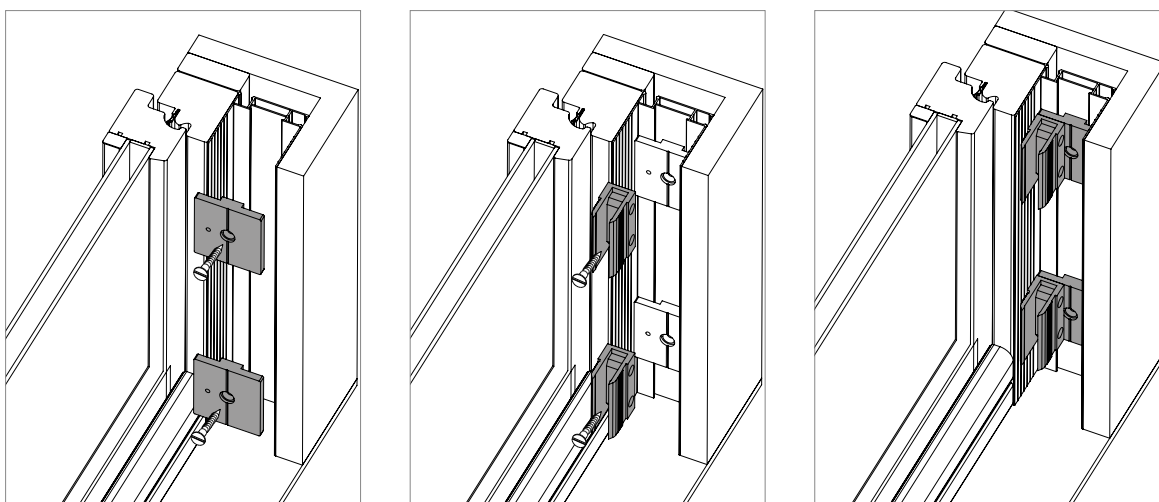



STAFFE MONOBLOCCO

POSSIBILI APPLICAZIONI CON I NOSTRI MODELLI:

- NEW CASPER 50 VERT. / LAT.
- NEW CASPER 50 CATENA
- PHANTOM TOP INCAS
- NEW CASPER TOP VERT. / LAT.
- NEW CLARA TOP INCAS
- MINIMA INCAS
- NEW CASPER PLUS CATENA
- COMODA VERT. / LAT.

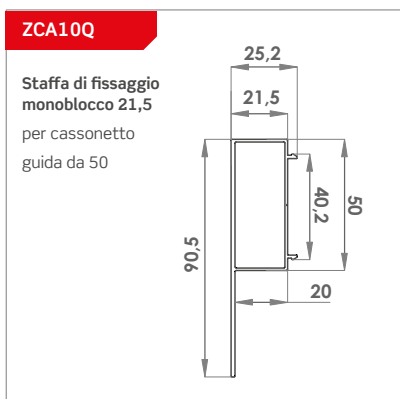
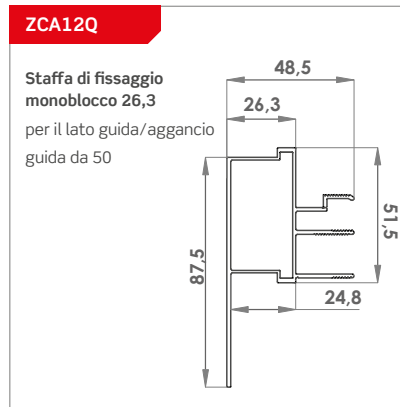
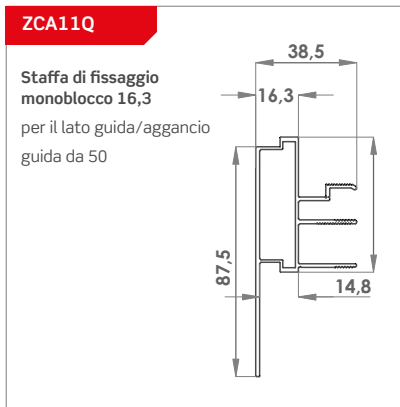

staffe di fissaggio

## STAFFE MONOBLOCCO: possibili esempi di installazione



### CASPER 50 LATERALE

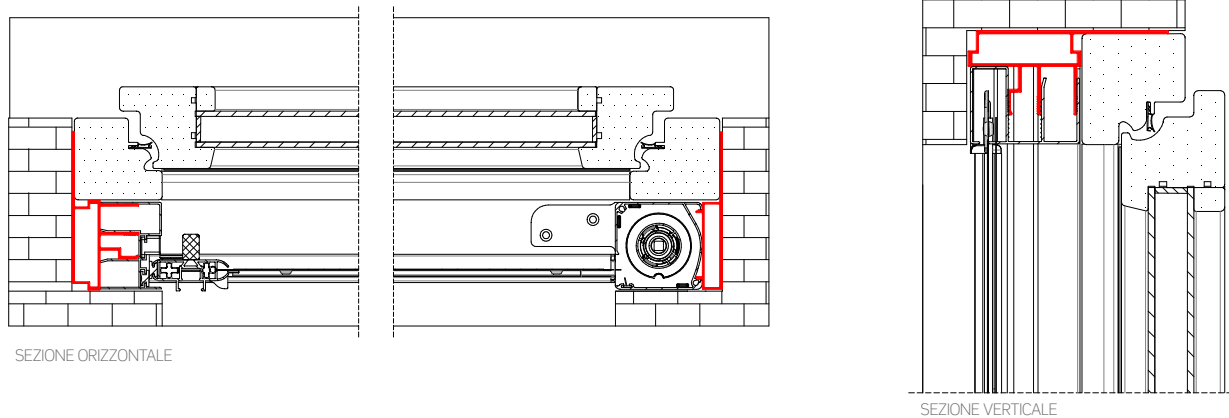

### CASPER 50 VERTICALE

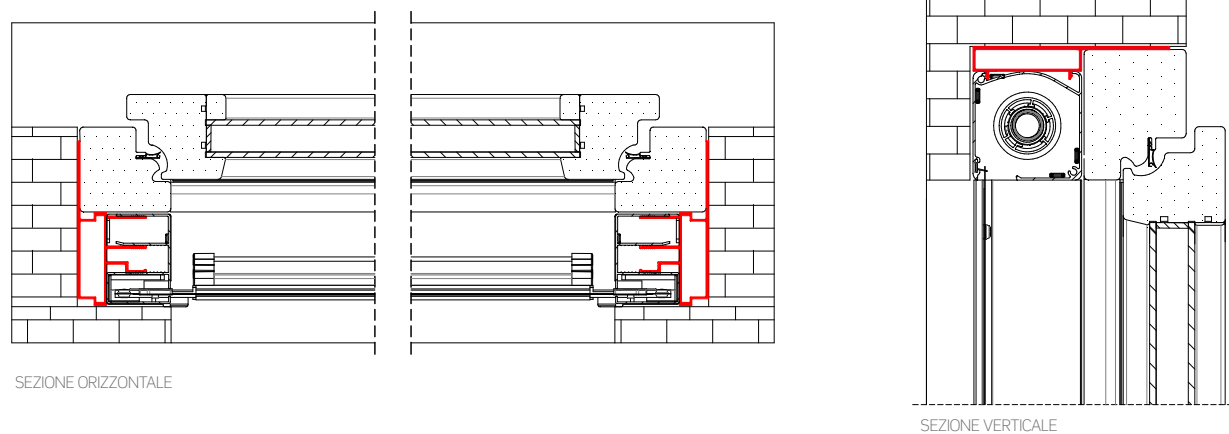

## La migliore rete per la massima performance.

Grazie a partners qualificati come Phifer®, tutte le zanzariere possono essere realizzate - a seconda delle caratteristiche e dell'applicazione - scegliendo fra una ricca gamma di protezioni, da scegliere nella nostra cartellina "Teli e reti".

Reti in fibra, anche con variante fasciata, in alluminio BriteKote™ o vista wave in acciaio inox; reti Tuffscreen™ anticane, di particolare robustezza e maggiore efficacia contro i piccoli urti accidentali.

E quando la qualità deve essere al top, c'è **BetterVue™**, la rete invisibile che garantisce grandissime prestazioni:

- 10% in più di protezione contro gli insetti
- 20% in più di circolazione dell'aria
- 20% in più di visibilità verso l'esterno
- **15% in meno di spessore**

ed inoltre una migliore resistenza agli agenti batterici, con sistema di protezione certificato per la sua qualità.

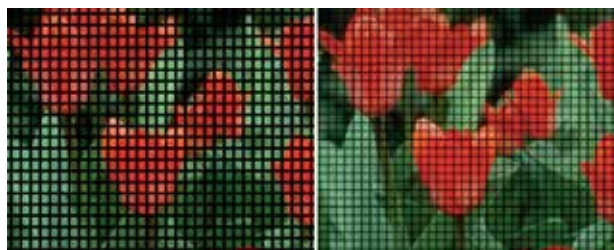

Rete tradizionale in fibra

PHIFER  
**BETTERVUE**<sup>ELITE</sup>



### Rete **STRONG**



Per i modelli di zanzariera **Irene** (sia verticale che laterale), **Bora**, **Evo Zip** e **SecurZip** viene utilizzata di serie la nuova rete nera **STRONG**.

La rete nera **STRONG** consente un'ottima visibilità, al pari della rete tradizionale in fibra di vetro, rispetto alla quale presenta anche una **maggiore resistenza agli strappi** ed un'**ottima capacità di tensione**.

La rete nera **STRONG** potrà essere adottata **su richiesta anche sui prodotti classici**, con l'applicazione di una **maggiorazione del 5%** rispetto al prezzo della rete fornita di serie.

### Rete **SUNOX**



Rete Zanzariera Antivirus ed Antibatterica in fibra di vetro permette di poter vivere in ambienti dove la crescita di batteri e virus viene fortemente filtrata e ridotta.

- Maglia 18x16
- Colore Antracite

- Spessore 0,29 mm
- Peso 116 gr/mq
- Resistenza alla fiamma M2 autoestinguente
- Pulizia con acqua e sapone

### Un'ampia gamma di teli oscuranti e filtranti per la zanzariera SecurZip.

In alternativa alla rete, offriamo per la zanzariera SecurZip una gamma totalmente rinnovata ed ancora più ampia di teli oscuranti e filtranti per la protezione da esterni ed interni, dotati delle più importanti certificazioni internazionali sulla resistenza al fuoco e al fumo, con elevatissimi fattori di protezione dai raggi UV.

Forniti in più colori e con trame nuove e di tendenza, in armonia con qualsiasi contesto di arredamento, i teli sono in grado di gestire la luce e la visibilità degli ambienti proprio come desideri.

Richiedi una campionatura dei teli al tuo referente commerciale.

## tinte

### Tinte RAL (verniciato liscio)



### Tinte Soft (verniciato ruvido)

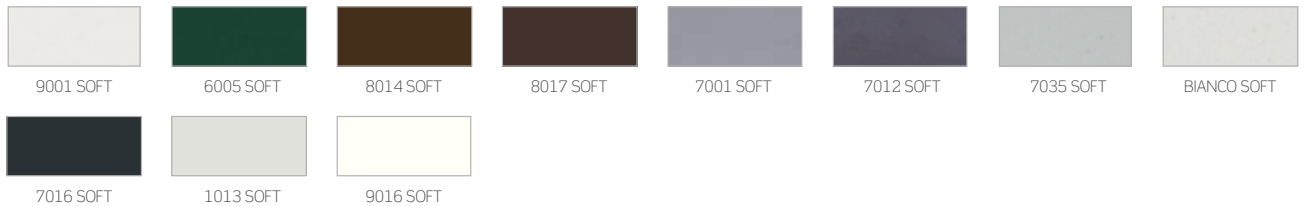

### Tinte Raffaello (liscio)



### Tinte Ossidate

### Tinte Sablè

### Tinte Legno

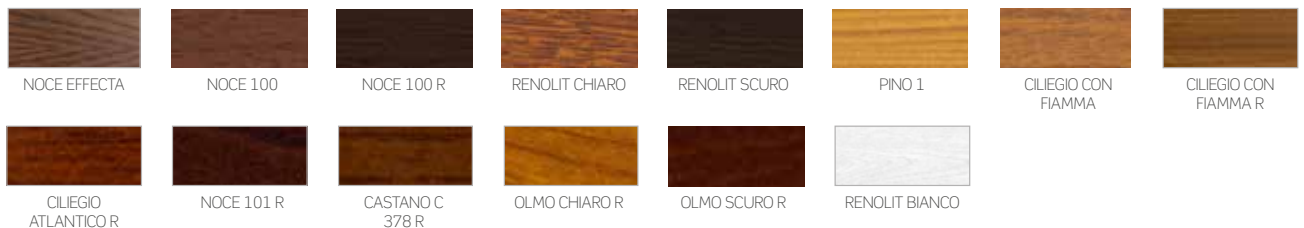

### COLORI DISPONIBILI PER I MODELLI IN KIT

**WIND IN KIT:** 1013 - 9010 - BRONZO VERN.-BRONZO SCURO VERN. - ARGENTO VERN. - 8017 - NERO

**SNAKE IN KIT:** 1013 - 9010 - 8017 - BRONZO VERN.-NERO - GRIGIO RAFFAELLO - MARRONE RAFFAELLO- PINO 1 - RENOLIT CHIARO - NOCE 100

**LINDAPLUS IN KIT:** 1013 - 9010 - 8017 - BRONZO VERN.- NERO - GRIGIO RAFFAELLO - MARRONE RAFFAELLO - PINO 1 - RENOLIT CHIARO - NOCE 100

### ATTENZIONE:

Tutte le tinte della Cartella Colori 2017, non più presenti in questa versione, saranno gestiti come **non disponibili**, con tempi di produzione di 20/30 giorni lavorativi e **saranno soggetti a maggiorazioni**, indipendentemente dalla quantità:

- **Tinte RAL + 20%**
- **Tinte RAFFAELLO + 30%**
- **Tinte LEGNO + 50%**

**Sono escluse da maggiorazioni le tinte 9001, 9010 opaco e Ciliegio Natural, qual'ora disponibili sul modello. I tempi di produzione saranno di 10 giorni lavorativi.** Si prega di contattare preventivamente l'Azienda in fase d'ordine.

I colori rappresentati in questa tabella hanno un valore puramente indicativo e non possono in alcun caso essere considerate come tinte di riferimento per eventuali difformità di colore rispetto a quelli reali.

I colori possono non essere disponibili per alcuni modelli a catalogo e potrebbero richiedere in alcuni casi l'eventuale applicazione di una maggiorazione. Riferirsi alle piastrine metalliche per una maggiore rispondenza cromatica. Le piastrine sono realizzate mediante l'utilizzo di componenti chimici che cercano di mantenere nel tempo un aspetto costante del colore ma possono presentare difformità rispetto al colore del materiale ordinato.

**Si prega pertanto di richiedere informazioni dettagliate e disponibilità contattando preventivamente l'Azienda in fase d'ordine.**



● **Colore disponibile.**

Nella tabella 2017, evidenziata in rosso, sono indicati i colori non più presenti a catalogo, esclusi da maggiorazioni.  
Per eventuali ordini su colori non disponibili, si prega di contattare l'Azienda, per verificare la disponibilità e i tempi di consegna.

		ALBA	ANTAREX	BORA / BORA INCAS	CASPER	CLARA	CLARA INCAS	CLIK-CLAK	EVO ZIP / EVO ZIP INCAS	IRENE	IRENE 65 / INCAS	IRENE 50 INCAS	KETTY	LARA	LIBRA	LINDAPLUS / INCAS	MINIMA / MINIMA INCAS	COMODA	PHANTOM TOP INCAS	GAMMA PHANTOM	PRATIK	SCORRI	SECURZIP	SNAKE	SNAKE INCAS	SOFFY / SOFFY INCAS	VALERIA	VERA	WIND	WIND INCAS		
<b>RAL</b>	9010																															
	1013																															
	8017																															
	NERO																															
	TESTA DI MORO 9900																															
	ARGENTO VERNICIATO																															
	BRONZO VERNICIATO																															
	BRONZO SCURO VERN.																															
	7016																															
	3005																															
	6009																															
	7022																															
	9006 OPACO																															
	<b>SOFT</b>	9001 SOFT																														
6005 SOFT																																
8014 SOFT																																
8017 SOFT																																
7001 SOFT																																
7012 SOFT																																
7035 SOFT																																
BIANCO SOFT																																
7016 SOFT																																
1013 SOFT																																
9016 SOFT																																
<b>RAFFAELLO</b>	GRIGIO RAFFAELLO																															
	VERDE RAFFAELLO																															
	MARRONE RAFFAELLO																															
	TESTA DI MORO																															
<b>OSS.</b>	TITANIO																															
	BRONZO SC. OSS.																															
<b>SABLÈ</b>	NOIR SABLÈ																															
	CORTEN SABLÈ																															
<b>LEGNO</b>	NOCE EFFECTA																															
	NOCE 100																															
	NOCE 100 R																															
	RENOLIT CHIARO																															
	RENOLIT SCURO																															
	PINO 1																															
	CILIEGIO CON FIAMMA																															
	CILIEGIO CON FIAMMA R																															
	CILIEGIO ATLANTICO R																															
	NOCE 101 R																															
	CASTANO C378 R																															
	OLMO CHIARO R																															
	OLMO SCURO R																															
	RENOLIT BIANCO																															
	<b>2017</b>	9001																														
9010 OPACO																																
CILIEGIO NATURAL																																

**COLOR LINE**

BIANCO



AVORIO



GRIGIO



NERO

**Color Line** è una linea di modelli con accessori in vista a colore.

Questa nuova linea, comprende i seguenti modelli:

- BORA
- BORA INCAS
- IRENE VERTICALE
- IRENE LATERALE
- IRENE 65 SQUARE
- IRENE 50 INCAS VERTICALE
- IRENE 50 INCAS LATERALE
- IRENE 65 SQUARE INCAS
- VERA TOP
- WIND 42 FAST
- WIND 42 SMART
- LARA TOP
- CLARA TOP
- LINDAPLUS
- NEW CASPER TOP VERTICALE
- CASPER TOP LATERALE singola
- CLARA TOP 50 INCAS singola
- LINDAPLUS INCAS
- EVO ZIP
- EVO ZIP INCAS

I colori disponibili sono **bianco, avorio, grigio e nero.**

Per le tinte **9010, 9016 Soft, Bianco Soft e Renolit Bianco** gli accessori in abbinamento saranno di colore **bianco.**

Per le tinte **1013, 9001 e 9001 Soft** gli accessori in abbinamento saranno di colore **avorio.**

Per le tinte **7001 Soft, 7035 Soft e Argento Verniciato** gli accessori in abbinamento saranno di colore **grigio.**

Per tutte le **restanti tinte e i fuori gamma** gli accessori in abbinamento saranno di colore **nero.**

Per i modelli **BORA e LINDAPLUS** i cingoli della catena saranno forniti dello stesso colore della rete, quindi, se la rete è nera, i cingoli della catena saranno di colore nero, di conseguenza se la rete è grigia la catena sarà fornita di colore grigio.

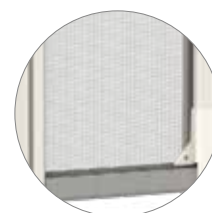

Se presente, in abbinamento alle tinte **bianco, avorio o grigio** lo spazzolino sarà fornito di colore **grigio.** Per le **restanti tinte** e se non specificato, lo spazzolino sarà fornito di colore **nero.**

La disponibilità degli accessori in tinta per gli altri modelli presenti a catalogo e non indicati nel precedente elenco è da verificare preventivamente in fase d'ordine.

Wind soddisfa gli installatori più esigenti; nella versione in kit, con la semplice sostituzione di alcuni elementi, si trasforma da zanzariera verticale a laterale, da zanzariera a molla a molla-catena. Nello schema in basso è possibile visionare le varie combinazioni possibili per i modelli con cassonetto da 32, 42 e 45. Per ulteriori dettagli, si prega di richiedere la brochure "Prodotti in kit ed in barre".

WIND 32 - verticale/laterale/doppia	
Cassonetto WIND 32 da 6 mt con rete altezza 1600 mm (*)	ZSS12W
Coppia guide tradizionali da 6 mt con spazzolino	ZSS15W
Coppia guide antivento da 6 mt con spazzolino	ZSS19W
Guida bassa da 6mt con spazzolino	ZSS16W
Kit aggancio/profilo per laterale da 5 mt	ZSS17W
Kit accessori per WIND 32 verticale con piedino regolabile (disponibili solo in nero)	ZSI31W
Kit accessori WIND 32 laterale in barre	ZSI33W
Clips di fissaggio WIND 32	ZCA01W
Maniglia pieghevole completa	ZSC09W
Kit accessori per cricchetto	ZSI07W
Coppia magneti per doppia	ZSS18W
Barra maniglia a scatto	ZSS41W
Rallentatore / Sistema Soft	ZSC10W
WIND 42 - verticale/laterale/doppia	
Cassonetto WIND 42 da 6 mt con rete altezza 1700 mm (*)	ZSS13W
Cassonetto WIND 42 da 6 mt con rete altezza 1800 mm (*)	ZSS43W
Cassonetto WIND 42 da 6 mt con rete altezza 2600 mm (*)	ZSS14W
Coppia guide tradizionali da 6 mt con spazzolino	ZSS15W
Coppia guide antivento da 6 mt con spazzolino	ZSS19W
Guida bassa da 6mt con spazzolino	ZSS16W
Kit aggancio/profilo per laterale da 5 mt	ZSS17W
Kit accessori per WIND 42 verticale con piedino regolabile (disponibili solo in nero)	ZSI30W
Kit accessori WIND 42 laterale in barre	ZSI32W
Kit accessori WIND 42 catena in barre	ZSI34W
Kit accessori WIND 42 telescopica verticale in barre	ZSI26W
Kit accessori WIND 42 telescopica laterale in barre	ZSI27W
Clips di fissaggio WIND 42	ZCA02W
Rallentatore / Sistema SOFT	ZSC040
Maniglia pieghevole completa	ZSC09W
Kit accessori per cricchetto	ZSI07W
Coppia magneti per doppia	ZSS18W
Barra maniglia a scatto	ZSS41W
WIND FAST (42)	
Cassonetto WIND 42 da 6 mt con rete altezza 1700 mm (*)	ZSS13W
Cassonetto WIND 42 da 6 mt con rete altezza 1800 mm (*)	ZSS43W
Cassonetto WIND 42 da 6 mt con rete altezza 2600 mm (*)	ZSS14W
Coppia guide tradizionali da 6 mt con spazzolino	ZSS15W
Coppia guide antivento da 6 mt con spazzolino	ZSS19W
Kit accessori WIND FAST in barre	ZSI49W
Rallentatore / Sistema SOFT	ZSC040
WIND SIMPLY (42)	
Cassonetto WIND 42 da 6 mt con rete altezza 1700 mm (*)	ZSS13W
Cassonetto WIND 42 da 6 mt con rete altezza 1800 mm (*)	ZSS43W
Cassonetto WIND 42 da 6 mt con rete altezza 2600 mm (*)	ZSS14W
Coppia guide tradizionali da 6 mt con spazzolino	ZSS15W
Coppia guide antivento da 6 mt con spazzolino	ZSS19W
Kit accessori WIND SIMPLY in barre	ZSI55W
Rallentatore / Sistema SOFT	ZSC040
WIND SMART (42)	
Cassonetto WIND SMART 42 mm. larghezza 6000 mm altezza 1700 mm (*)	ZSS44W
Cassonetto WIND SMART 42 mm. larghezza 6000 mm altezza 1800 mm (*)	ZSS45W
Cassonetto WIND SMART 42 mm. larghezza 6000 mm altezza 2600 mm (*)	ZSS46W
Coppia guide tradizionali da 6 mt con spazzolino	ZSS15W
Coppia guide antivento da 6 mt con spazzolino	ZSS19W
Kit accessori Wind Smart in barre	ZSI46W
Clips di fissaggio WIND 42	ZCA02W
Rallentatore / Sistema SOFT	ZSC040
WIND UP (45)	
Cassonetto WIND 45 mm. (applicaz. frontale) larghezza 6000 mm altezza 1700 mm	ZSS37W
Cassonetto WIND 45 mm. (applicaz. frontale) larghezza 6000 mm altezza 2600 mm	ZSS38W
Coppia guide laterali WIND 45 (applicaz. frontale) c/spazzolino	ZSS39W
Coppia guide laterali WIND 45 (applicaz. frontale) c/spazz. antivento	ZSS40W
Kit barra soglia WIND 45 (applicaz. frontale)	ZSS42W
Kit accessori WIND 45 in barre (applicaz. frontale)	ZSI42W
Rallentatore / Sistema SOFT	ZSC040

L'altezza massima realizzabile per la zanzariera deve essere 10 cm in meno rispetto all'altezza del kit rete.  
(es: kit h 1800 mm, altezza massima realizzabile: 1700 mm)



## Libra: schemi di configurazione ante

La zanzariera Libra può essere realizzata in svariate combinazioni, dal totale impacchettato delle ante fino all'aggiunta di un'anta fissa. Di seguito sono elencate le varie modalità di configurazione, con la possibilità di realizzare ciascuna versione anche in modalità ribaltata. Riferirsi al modulo d'ordine barrando la configurazione prescelta ed in caso di necessità di chiarimenti contattare preventivamente l'azienda.

**LEGENDA**









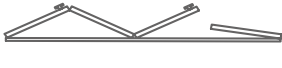

- A** Solo ante ad impacchettamento
- B** Ante ad impacchettamento + anta a battente
- C** Ante a doppio impacchettamento

**1** Apertura a sinistra dell'anta      **2** Apertura a destra dell'anta

**INGOMBRO DI IMPACCHETTAMENTO**  
Per ogni anta aggiungere 40 mm.

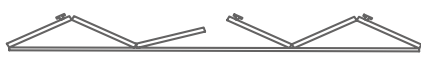
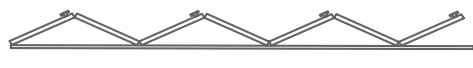
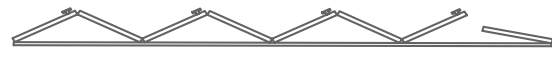
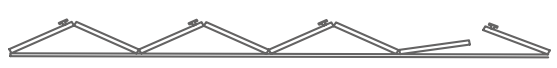

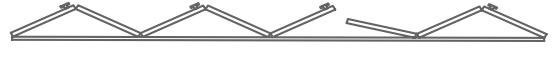
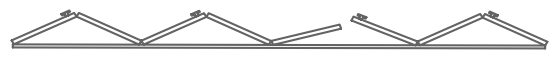
EST INT	<b>A</b> 3 SX 		
EST INT	<b>B</b> 3 SX - 1 DX <b>1</b> 3 SX 	<b>B</b> 3 SX - 1 DX <b>2</b> 	
EST INT	<b>A</b> 5 SX 		
EST INT	<b>B</b> 5 SX - 1 DX <b>1</b> 	<b>B</b> 5 SX - 1 DX <b>2</b> 	
EST INT	<b>B</b> 3 SX - 3 DX <b>1</b> 	<b>C</b> 3 SX - 3 DX <b>2</b> 	
EST INT	<b>A</b> 7 SX 		
EST INT	<b>B</b> 7 SX - 1 DX <b>1</b> 	<b>B</b> 7 SX - 1 DX <b>2</b> 	
EST INT	<b>B</b> 3 SX - 5 DX <b>1</b> 	<b>C</b> 3 SX - 5 DX <b>2</b> 	
EST INT	<b>B</b> 5 SX - 3 DX <b>1</b> 	<b>C</b> 5 SX - 3 DX <b>2</b> 	
EST INT	<b>B</b> 9 SX 		



## CAMPIONI ATTRAVERSABILI:

BORA / PHANTOM TOP / PHANTOMATIK / IRENE LATERALE / EVO ZIP

Ordina subito l'espositore in dimensioni reali, pienamente funzionante ed attraversabile con la massima comodità: uno straordinario strumento di vendita per il tuo showroom!

**Contattare preventivamente l'azienda per conoscere disponibilità e costi.**

### DIMENSIONI:

- espositore (LxH) 90x220 cm + base L 100 cm
- zanzariera: (LxH) 75x190 cm

# NEW KIRBY











**Allestisci il tuo showroom con i nostri prodotti.**

Un espositore dotato di 8 zanzariere, da scegliere fra 4 diverse linee, per arricchire il tuo showroom senza occupare grandi spazi! Kirby porta nel tuo punto vendita tutto l'universo zanzariere.

Pratico negli spostamenti e nella consultazione dei prodotti, è la soluzione ideale per conoscere da vicino i modelli più importanti e le loro funzionalità, che potrai far provare direttamente alla clientela.



Scegli il tuo Kirby fra queste linee:

KIRBY CUT	KIRBY BLACK	KIRBY LINE	KIRBY INCAS
MINIMA UP (RETE GRIGIA)	LINDAPLUS 	PHANTOM TOP	CASPER TOP LATERALE 
LINDAPLUS	MINIMA 	MINIMA	LINDAPLUS INCAS 
WIND SIMPLY SOFT	VERA 45 TOP 	VERA 45 TOP	MINIMA UP 
WIND SMART SOFT	LARA 45 TOP (*) 	IRENE VERTICALE SOFT	COMODA VERTICALE SMART SOFT
WIND 42 MOLLA/CATENA	WIND SIMPLY SOFT 	WIND 42 VERTICALE TELESCOPICA	WIND 42 INCAS SOFT
WIND FAST SOFT	IRENE VERTICALE SOFT 	ANTAREX (RETE ALLUMINIO/POLICARBONATO)	NEW CASPER TOP VERTICALE 
WIND 42 TOP	KETTY PLUS 55	LINDAPLUS	NEW CASPER 50 VERTICALE SOFT 
WIND 32 SOFT	ANTAREX (RETE ALLUMINIO/POLICARBONATO)	LARA 45 TOP (*)	IRENE INCAS 50 VERTICALE SOFT 

Tutte le zanzariere hanno dimensione 420 mm x 600 mm h, eccetto quelle in **grassetto**, aventi dimensione 420 mm x 1820 h.

Dimensione Kirby (l x p x h): 620 mm x 620 mm x 1900 mm.



Modelli dotati della **rete BetterVue™ di Phifer**, dalle elevate prestazioni per visibilità e resistenza agli agenti atmosferici.

Scopri le sue grandi qualità consultando la pagina delle reti e dei teli del catalogo zanzariere.

(\*) Per questo modello di zanzariera, in aggiunta viene fornita anche la guida inferiore del modello Clara, dotata di spigoli arrotondati e da utilizzare al posto della guida bassa tradizionale per differenziarla dal modello Lara Top.

# MODULO D'ORDINE ZANZARIERE

CLIENTE

DESCRIZIONE

DATA

RIF.ORDINE

MODELLO	VERSIONE (es. telescopica)	DIMENSIONI CASSONETTO	COLORE	PEZZI	LARGHEZZA	ALTEZZA	TIPO MISURA (BARRARE)		TIPO RETE O TESSUTO	LATERALI GUIDA BASSA POSIZIONE CASSONETTO (BARRARE)		PER LATERALI DOPPIE POSIZIONE ANTA PALETTO		SOFT	OPZIONI	RIF. CLIENTE	
							LUCE	FINITA		SX	DX	SX	DX				SX
											SX	DX	SX	DX			
							ML	MF			SX	DX	SX	DX			
							ML	MF			SX	DX	SX	DX			
							ML	MF			SX	DX	SX	DX			
							ML	MF			SX	DX	SX	DX			
							ML	MF			SX	DX	SX	DX			
							ML	MF			SX	DX	SX	DX			

NOTE

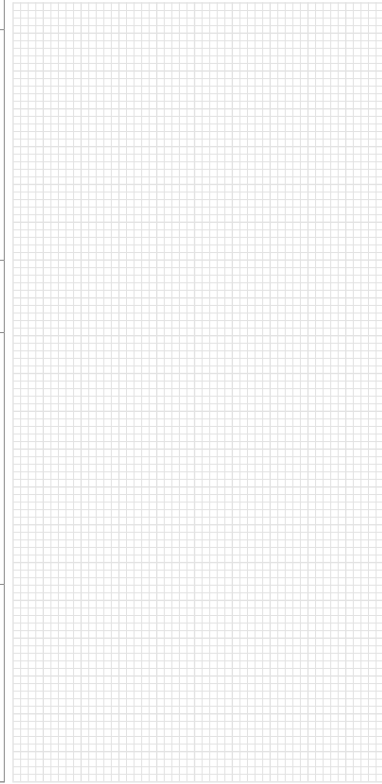

N.B. La posizione del cassonetto è da intendersi sempre "vista interna". Ove non diversamente specificato in fase d'ordine, l'azienda farà riferimento in generale alle specifiche d'installazione riportate sul catalogo zanzariere, nel riquadro "Tabella misure", a seconda del prodotto ordinato.

# MODULO D'ORDINE ANTE

CLIENTE \_\_\_\_\_

DESCRIZIONE \_\_\_\_\_

RIF. ORDINE \_\_\_\_\_

DATA \_\_\_\_\_

PEZZI	COLORE	LARGH.	ALT.	TIPO MISURA (BARRARE)		TELAIO (BARRARE)		COMPENSATORE (SOLO TELAIO A L)	NUM. ANTE	ART. SCEGLIERE TRA LE TIPOLOGIE IN BASSO	ANTE ASIMMETRICHE *	ALTEZZA TRAVERSO	RETE TELO PANNELLO INDICARE SE DIVERSO DA RETE IN ALLUMINIO BRUNITO	RIF. CLIENTE
				LUCE	FIN.	Z	L							
				ML	MF	Z	L							
				ML	MF	Z	L							
				ML	MF	Z	L							
				ML	MF	Z	L							
				ML	MF	Z	L							
				ML	MF	Z	L							

## APERTURA CON VISTA INTERNA A SPINGERE

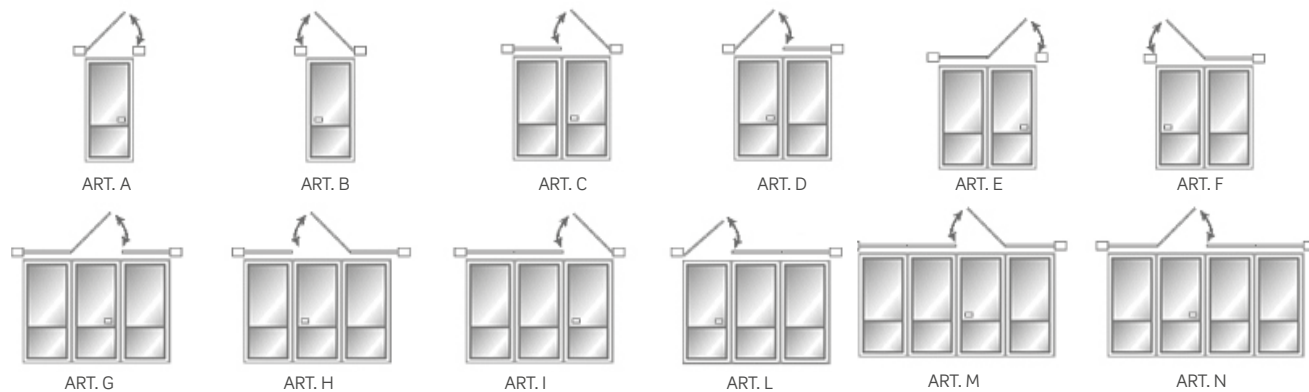

\* SCHEMA DELLE ANTE ASIMMETRICHE

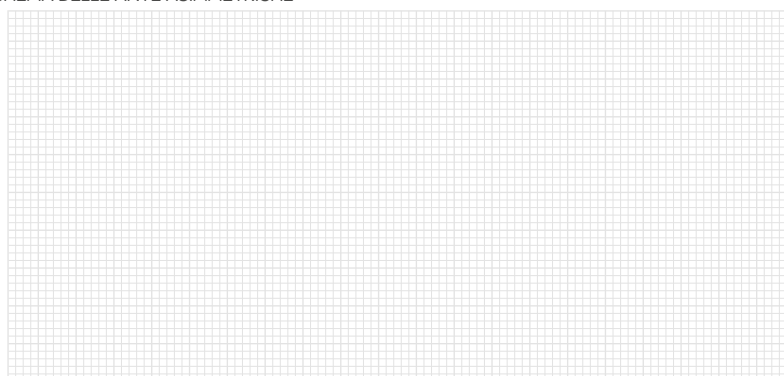

NOTE

\_\_\_\_\_

\_\_\_\_\_

\_\_\_\_\_

# MODULO D'ORDINE EVO ZIP

CLIENTE

DESCRIZIONE

RIF. ORDINE

DATA

<b>VERSIONE CLASSICA</b> <i>(autoportante standard)</i>	<input type="checkbox"/>
Guida 35/50 - <b>standard</b>	<input type="checkbox"/>
Guida con compensatore senza regoli	<input type="checkbox"/>
Guida con compensatore completa di regoli	<input type="checkbox"/>
Guida Plus 65/50 senza compensatore	<input type="checkbox"/>

<b>VERSIONE INCASSATA</b> <i>(il fissaggio è sempre laterale)</i>	<input type="checkbox"/>
Guida 35/50	<input type="checkbox"/>
Guida con compensatore senza regoli	<input type="checkbox"/>
Guida con compensatore completa di regoli - <b>standard</b>	<input type="checkbox"/>
Guida Plus 65/50 senza compensatore	<input type="checkbox"/>

TIPO DI COMANDO	
A MOTORE	<input type="checkbox"/>
A MOTORE CON RILEVAMENTO OSTACOLI	<input type="checkbox"/>
A MOTORE CON RADIO RIC. INTEGRATA <i>(se si utilizza un motore BECKER il rilevamento ostacoli è incluso)</i>	<input type="checkbox"/>
RADIOCOMANDO NR. CANALI	1 5 10

TELO O RETE	COLORE TELO
-------------	-------------

PEZZI	COLORE	LARGHEZZA MISURA FINITA	ALTEZZA MISURA FINITA	CASSONETTO		POSIZIONE MOTORE VISTA INTERNA		FORI SU GUIDA		RIF. CLIENTE
				100	125	SX	DX	Lat.	Front.	
				100	125	SX	DX	Lat.	Front.	
				100	125	SX	DX	Lat.	Front.	
				100	125	SX	DX	Lat.	Front.	
				100	125	SX	DX	Lat.	Front.	
				100	125	SX	DX	Lat.	Front.	
				100	125	SX	DX	Lat.	Front.	

DISCESA TELO		USCITA CAVO MOTORE	
<p>LATO EST. LATO INT.</p> <p><input type="checkbox"/> DISCESA STANDARD</p>	<p>LATO EST. LATO INT.</p> <p><input type="checkbox"/> DISCESA INTERNO STANZA (OPZIONALE)</p>	<p>Seleziona una delle lettere sul disegno per indicare la posizione in cui effettuare la foratura del cassonetto.</p>	



# MODULO D'ORDINE IRENE 65 SQUARE

CLIENTE

DESCRIZIONE

RIF. ORDINE

DATA

TELO O RETE	COLORE TELO
-------------	-------------

FISSAGGIO DEL CASSONETTO	
<input type="checkbox"/> VERSIONE CLASSICA <i>Autoportante standard</i>	<input type="checkbox"/>
<input type="checkbox"/> VERSIONE INCAS completa di guide incasso con compensatore - <b>SOLO MOTORIZZ.</b> (il fissaggio è sempre laterale)	<input type="checkbox"/>

TIPO DI COMANDO		
A CATENA		<input type="checkbox"/>
A MOTORE		<input type="checkbox"/>
A MOTORE CON RILEVAMENTO OSTACOLI		<input type="checkbox"/>
A MOTORE CON RADIO RIC. INTEGRATA (se si utilizza un motore BECKER il rilevamento ostacoli è incluso)		<input type="checkbox"/>
RADIOCOMANDO NR. CANALI	1 5 10	

PEZZI	COLORE	LARGHEZZA MISURA FINITA	ALTEZZA MISURA FINITA	POSIZIONE COMANDO VISTA INTERNA		FORI SU GUIDA	RIF. CLIENTE
				SX	DX		
				SX	DX	Lat.	
				SX	DX	Lat.	
				SX	DX	Lat.	
				SX	DX	Lat.	
				SX	DX	Lat.	
				SX	DX	Lat.	

DISCESA TELO	
 LATO EST.      LATO INT.	 LATO EST.      LATO INT.
<input type="checkbox"/> DISCESA STANDARD	<input type="checkbox"/> DISCESA INTERNO STANZA (OPZIONALE)

USCITA CAVO MOTORE	
Seleziona una delle lettere sul disegno per indicare la posizione in cui effettuare la foratura del cassonetto. <b>La lettera E corrisponde all'uscita standard.</b>	

# MODULO D'ORDINE SECURZIP

CLIENTE \_\_\_\_\_

DESCRIZIONE \_\_\_\_\_

RIF. ORDINE \_\_\_\_\_ DATA \_\_\_\_\_

FISSAGGIO DEL CASSONETTO	
SOFFITTO	
FRONTALE	
* Nella versione Incas il fissaggio sarà sempre laterale	

TIPO DI COMANDO			
AD ARGANO			
A MOTORE SENZA RADIOCOMANDO			
A MOTORE RADIO			
RADIOCOMANDO NR. CANALI	<b>1</b>	<b>5</b>	<b>10</b>

TELO O RETE	
COLORE TELO	
PIEDINI PER GUIDE (OPZIONALI)	<b>SI</b> <b>NO</b>
AUTOPORTANTE	<b>SI</b> <b>NO</b>

PEZZI	COLORE	LARGHEZZA MISURA FINITA	ALTEZZA MISURA FINITA	CASSONETTO		GUIDE TELESCOPICHE	CASSONETTO INCAS		COMPENSATORE INCASSO	COMANDO VISTA INTERNA		FORI SU GUIDE		RIF. CLIENTE
				90	106		84	106		SX	DX	LATER	FRONT	
				90	106		84	106		SX	DX	LATER	FRONT	
				90	106		84	106		SX	DX	LAT	FRO	
				90	106		84	106		SX	DX	LAT	FRO	
				90	106		84	106		SX	DX	LAT	FRO	
				90	106		84	106		SX	DX	LAT	FRO	
				90	106		84	106		SX	DX	LAT	FRO	
				90	106		84	106		SX	DX	LAT	FRO	

NOTE:

\_\_\_\_\_

\_\_\_\_\_

\_\_\_\_\_

\_\_\_\_\_

\_\_\_\_\_

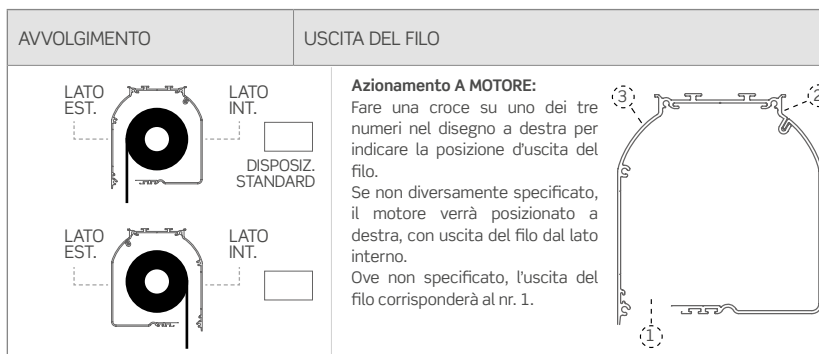

# MODULO D'ORDINE LIBRA

CLIENTE \_\_\_\_\_

DESCRIZIONE \_\_\_\_\_

RIF. ORDINE \_\_\_\_\_

DATA \_\_\_\_\_

PEZZI	COLORE	LARGHEZZA	ALTEZZA	TIPO MISURA (BARRARE)		TELAIO (BARRARE)		ALTEZZA TRAVERSO	RETE TELO PANNELLO INDICARE SE DIVERSO DA RETE IN ALLUMINIO BRUNITO	RIF. CLIENTE
				LUCE	FINITA	Z	L			
				ML	MF	Z	L			

N.B. Per ogni configurazione mostrata nel modulo, esiste anche la versione ribaltata.

Barrare quindi la casella con una "X" se la si desidera esattamente come quella raffigurata.

Se si desidera la versione ribaltata, barrare invece la configurazione scelta con una "R", come nell'esempio in basso.

**ESEMPIO**

**X** EST  
INT

**R** EST  
INT

Barrando la casella con una "R", si otterrà una configurazione come sopra.

**LEGENDA**

- A** Solo ante ad impacchettamento
- B** Ante ad impacchettamento + ante a battente
- C** Ante a doppio impacchettamento

- 1** Apertura a sinistra dell'anta
- 2** Apertura a destra dell'anta

ESTERNO

INTERNO

ESTERNO

INTERNO

**A** 3SX

EST  
 INT

**B** 3SX - 1 DX  
**1** 3SX

EST  
 INT

**A** 5SX

EST  
 INT

**B** 5SX - 1 DX  
**1** 5SX

EST  
 INT

**A** 7SX

EST  
 INT

**B** 7SX - 1 DX  
**1** 7SX

EST  
 INT

**A** 9SX

EST  
 INT

**B** 3SX - 1 DX  
**2** 3SX - 1 DX

EST  
 INT

**B** 5SX - 1 DX  
**2** 5SX - 1 DX

EST  
 INT

**B** 7SX - 1 DX  
**2** 7SX - 1 DX

EST  
 INT

**B** 9SX - 1 DX  
**2** 9SX - 1 DX

EST  
 INT

**C** 3SX - 3 DX  
**1** 3SX - 3 DX

EST  
 INT

**C** 3SX - 3 DX  
**2** 3SX - 3 DX

EST  
 INT

**C** 3SX - 5 DX  
**1** 3SX - 5 DX

EST  
 INT

**C** 3SX - 5 DX  
**2** 3SX - 5 DX

EST  
 INT

**C** 5SX - 3 DX  
**1** 5SX - 3 DX

EST  
 INT

**C** 5SX - 3 DX  
**2** 5SX - 3 DX

EST  
 INT





Lined writing area consisting of 20 horizontal dotted lines.





# CONDIZIONI DI VENDITA

Se non diversamente stabilito nei preventivi, nelle conferme d'ordine o in accordi singoli specificamente pattuiti la MV LINE SPA applicherà le seguenti condizioni generali di vendita in tutte le sue forniture. Il rapporto commerciale, con l'approvazione tacita in ragione dell'esecuzione alla fornitura ovvero con l'accettazione per sottoscrizione delle presenti condizioni generali, che costituiscono parte integrante di ogni ordine, si intenderà per tutta la sua durata disciplinato da quanto di seguito stabilito, senza necessità di ulteriori accettazioni espresse o tacite.

## 1. PREZZI

I prezzi della merce sono quelli del listino in vigore al momento della consegna, eccetto deroga scritta. Le offerte sono valide con i prezzi indicati, per il periodo menzionato e si intendono IVA esclusa, franco nostro stabilimento.

## 2. ORDINI

Gli ordini devono essere commissionati per iscritto, a mezzo fax oppure e-mail e l'accettazione dell'ordine presso la sede della MV LINE SPA equivale a conclusione del contratto. Per ordini telefonici, la MV LINE SPA non risponde di eventuali errori.

## 3. CATALOGHI E SPECIFICHE TECNICHE

Le informazioni contenute nei cataloghi o stampati pubblicitari, quali caratteristiche tecniche dei prodotti o dei componenti, dimensioni, schemi di montaggio, colori, ecc., hanno valore meramente indicativo, in ragione delle specifiche tecniche e della evoluzione tecnologica dei prodotti aziendali.

I dati impegnativi potranno essere forniti di volta in volta e dietro esplicita richiesta. Al fine di migliorare la qualità del prodotto, la MV LINE SPA si riserva il diritto di modificare lo stesso senza alcun preavviso e anche dopo l'accettazione dell'ordine. L'azienda si riserva di apportare modifiche parziali o totali ai prodotti senza preavviso declinando ogni responsabilità su eventuali dati inesatti.

## 4. MODIFICHE E ANNULLAMENTO DEGLI ORDINI

La MV LINE SPA si riserva la facoltà di accettare modifiche o annullamenti di ordine in funzione dello stato di avanzamento della commessa. In ogni caso non saranno accettate modifiche o annullamenti dell'ordine non comunicati per iscritto. Gli ordini di prodotti le cui misure richieste eccedano i parametri consigliati dall'Azienda saranno evasi solo ed esclusivamente in presenza di una lettera controfirmata dal Cliente, con il quale esonera totalmente la MV LINE SPA da ogni qualsivoglia forma di responsabilità nel tempo per anomalie, malfunzionamenti e guasti del prodotto.

## 5. MODALITÀ DI CONSEGNA

La MV LINE SPA provvederà a recapitare ai clienti i prodotti ordinati, mediante vettore di sua fiducia, oppure direttamente se il luogo di consegna rientra nelle aree servite dal servizio di consegna aziendale.

## 6. ACCETTAZIONI E RESTITUZIONI

Tutti i prodotti si presumono accettati al momento della consegna, salvo il diritto dell'acquirente di denunciare vizi, o difformità del prodotto; questo dovrà essere segnalato PER ISCRITTO e, a pena nullità, contenere specifica motivazione. Non è ammesso il c.d. recesso "ad nutum". Per effetto della tempestiva denuncia del vizio o della difformità la MV LINE SPA, provvederà, di concerto con il cliente, a sostituire i prodotti difettosi oppure a rimborsarne il prezzo. La merce contestata dovrà essere consegnata alla MV LINE SPA entro e non oltre il termine di giorni 7 dal ricevimento della denuncia per le necessarie verifiche. La MV LINE SPA ha la facoltà di testare i prodotti al momento della loro restituzione e di addebitare al cliente ogni costo sostenuto in caso di denuncia infondata.

## 7. CONDIZIONI DI PAGAMENTO

Il pagamento deve essere effettuato nei termini e con le modalità esposte in fattura. Le rimesse dirette devono essere effettuate a mezzo bonifico bancario, assegno circolare, o contanti. La merce resta di proprietà esclusiva della ditta venditrice fino al suo pagamento integrale e definitivo. Il pagamento non potrà essere sospeso o ritardato per qualsiasi motivo.

Per ritardato pagamento o insoluto, oltre alle spese bancarie, saranno addebitate le spese di gestione insoluto pari a €10,39 ed interessi di mora al tasso legale di riferimento e sempre all'interno dei tassi soglia. Nel caso di ritardato o mancato pagamento, la ditta venditrice si riserva di annullare o sospendere le successive consegne previste (art. 1460 c.c.) e di pretendere il saldo immediato di tutti i crediti.

## 8. GARANZIA

Salvo diversa pattuizione, i prodotti della MV LINE SPA sono coperti da garanzia nei termini di legge a partire dalla data della consegna. La garanzia si intende per sostituzione e/o riparazione gratuita dei pezzi che presentassero difetti di fabbricazione. Non rientrano nella garanzia: sostituzioni di teli usurati da agenti atmosferici o danneggiati da terzi. La garanzia è esclusa per: danni subiti durante il trasporto, cattiva conservazione, manomissione, inconvenienti da errato montaggio, imperizia d'uso, superamento dei limiti di prestazione nonché per tutte le altre cause che non fossero da imputare a diretta colpa della MV LINE SPA ed ancora allorché le conseguenze derivassero da informazioni errate o incomplete fornite in fase di ordine.

I prodotti con reti inox sono composti da materiale AISI 316, in ogni caso la MV Line non garantisce il deterioramento ed i fenomeni di ossidazione e corrosione che potrebbero derivare a seguito della esposizione delle reti a zone temperate ad elevato inquinamento con presenza rilevante di anidride solforosa o se soggette a esposizione di cloruri, inoltre se poste a contatto con altri metalli che potrebbero causare corrosione Galvanica.

La garanzia cessa automaticamente quando, senza il consenso del fornitore, siano effettuate riparazioni o cambiamenti di qualsiasi natura. I termini di garanzia hanno carattere assolutamente perentorio e decorrono anche se il materiale non fosse usato. Il materiale che si ritiene difettoso dovrà essere spedito, previo avviso alla MV LINE SPA, in porto franco, e quello sostituito rimarrà di proprietà della MV LINE SPA.

## 9. RISARCIMENTO DEI DANNI

Per errori di produzione della merce, difetti della stessa, nonché di suo cattivo funzionamento in relazione alla pattuita destinazione d'uso, di cui, comunque, sarà accertata la responsabilità della MV LINE SPA, sarà riconosciuta, solo ed esclusivamente, la riproduzione e la riconsegna della stessa merce identica per quantità e qualità (genere e tipo) priva di ogni vizio e perfettamente funzionante. Restano, quindi, esclusi tutti gli eventuali altri costi sostenuti come ad esempio: smontaggio, rimontaggio, ore uomo, ore di viaggio, oneri di trasporto, ecc., nonché ogni altra ragione di risarcimento diretta o indiretta.

## 10. PROPRIETÀ INTELLETTUALE ED INDUSTRIALE

La MV LINE SPA si riserva tutti i diritti per la totalità dei contenuti (testi, immagini, ecc.) che appaiono sui suoi stampati e sul sito web. Tali contenuti possono essere utilizzati da terzi soltanto previo consenso scritto. Il cliente riconosce la validità di qualsiasi diritto esclusivo derivante dai titoli di proprietà intellettuale ed industriale della MV LINE SPA.

## 11. AUTORIZZAZIONE ALL'UTILIZZO DEI MARCHI COMMERCIALI

Il cliente è autorizzato ad usare i marchi commerciali solo in relazione alla promozione ed alla vendita di prodotti autorizzati; ha facoltà di aggiungere, previa autorizzazione della MV LINE SPA, il proprio marchio ma ha il divieto assoluto di sopprimere i simboli commerciali della MV LINE SPA. Il cliente dovrà attenersi a tutte le clausole del presente documento nonché a tutte le regole, gli standard, o le indicazioni generali divulgate di volta in volta dalla MV LINE SPA per l'esposizione e per l'utilizzo dei marchi, e si impegna a trasferire tali condizioni agli utilizzatori dei prodotti aziendali. Il cliente deve sempre usare i marchi MV LINE SPA conformemente ai canoni del buon gusto evitando di utilizzarli in modo da provocare danno commerciale alla MV LINE SPA.

Il cliente non è autorizzato a consentire ai propri clienti, né ad alcun altro, l'utilizzo in qualsiasi modo del marchio MV LINE SPA. Il cliente segnalerà immediatamente alla MV LINE SPA qualsiasi abuso o utilizzo non autorizzato dei marchi che dovessero pervenire alla sua attenzione. Il cliente accetta di mantenere per i prodotti autorizzati e per i materiali, la documentazione, i servizi, e gli imballi relativi e correlati, quanto meno lo stesso livello qualitativo assicurato al momento della consegna della merce.

Il cliente si impegna, inoltre, ad adeguarsi a tutti gli standard fissati di volta in volta dalla MV LINE SPA per la vendita dei prodotti. Nella eventualità che la MV LINE SPA a suo insindacabile giudizio, rilevi nell'uso del marchio, ed in generale nel marketing dei prodotti MV LINE SPA un livello qualitativo inferiore a quello stabilito, oppure il mancato adeguamento del cliente agli standard richiesti per la vendita, potrà immediatamente revocare l'autorizzazione all'uso promozionale del marchio, alla vendita dei suoi prodotti ed adottare ogni altro opportuno provvedimento.

## 12. TUTELA DELLA PRIVACY INFORMATIVA AI SENSI DELL'ART. 13 DEL D. LGS. 196/03

I dati personali sono raccolti per finalità connesse alla gestione degli ordinari rapporti commerciali, alla tenuta della contabilità clienti/fornitori, per finalità esclusivamente interne di statistica, ricerca di mercato e per comunicazioni di carattere commerciale; i dati saranno conservati in archivi cartacei e/o memorizzati su archivi magnetici nel rispetto delle vigenti leggi secondo le modalità indicate nell'art. 11 del D.Lgs. 196/03; i dati personali saranno comunicati per l'espletamento delle attività commerciali, amministrative e contabili all'interno della MV LINE SPA e ai soggetti che svolgono specifici incarichi connessi all'adempimento di obblighi amministrativi, contabili e gestionali legati all'ordinario espletamento della nostra attività economica.

La titolarità del trattamento dei dati oggetto della presente informativa compete alla MV LINE SPA. La informiamo, inoltre, che ai sensi dell'art. 7 del D.Lgs. 196/03, lei ha diritto di conoscere, aggiornare, cancellare, rettificare i suoi dati oppure opporsi all'utilizzo degli stessi se trattati in violazione della legge. Ai sensi dell'art. 13 (informativa) D. Lgs. 196/03, Codice in materia di protezione dei dati personali", Vi informiamo che i dati personali da Voi forniti potranno formare oggetto di trattamento da parte della MV LINE SPA.

## 13. CONTROVERSIE E FORO COMPETENTE

Per qualsiasi controversia derivante dall'interpretazione o dalla esecuzione delle prima indicate clausole, le parti convengono reciprocamente di adire selettivamente ed esclusivamente il Foro di Bari, Sezione Distaccata di Acquaviva delle Fonti anche in caso di connessione.



**MV LINE SPA ITALIA**

70021 ACQUAVIVA DELLE FONTI (BA)  
ZONA PIP - Via Umbria, 69  
Tel. +39 080 305 7000  
Fax +39 080 767 328



CZ  
20



info@mvline.it • www.mvline.it

